Správa o činnosti organizácie zodpovednosti výrobcov ASEKOL SK pre elektrozariadenia, batérie a akumulátory a obaly a neobalové výrobky za rok 2022

v súlade s § 28 ods. 4 písm. n) a § 28 ods. 9 zákona č. 79/2015 Z. z. o odpadoch a o zmene a doplnení niektorých zákonov a podľa § 3 vyhlášky č. 373/2015 Z. z. o rozšírenej zodpovednosti výrobcov vyhradených výrobkov a o nakladaní s vyhradenými prúdmi odpadov

V Bratislave, dňa 7. 7. 2023

Ministerstvo životného prostredia SR
Odbor odpadového hospodárstva
Nám. Ľ. Štúra 1
812 35 Bratislava

Vec: Správa o činnosti organizácie zodpovednosti výrobcov ASEKOL SK pre elektrozariadenia, batérie a akumulátory a obaly a neobalové výrobky za rok 2022

Spoločnosť ASEKOL SK s. r. o., Bratislava predkladá v súlade s § 28 ods. 4 písm. n) a § 28 ods. 9 zákona č. 79/2015 Z. z. o odpadoch a o zmene a doplnení niektorých zákonov a podľa § 3 vyhlášky č. 373/2015 Z. z. o rozšírenej zodpovednosti výrobcov vyhradených výrobkov a o nakladaní s vyhradenými prúdmi odpadov (ďalej len „vyhláška") Správu o činnosti organizácie zodpovednosti výrobcov **pre elektrozariadenia, batérie a akumulátory, obaly a neobalové výrobky za rok 2022.**

Správa o činnosti organizácie zodpovednosti výrobcov (ďalej len „správa") obsahuje

a) Údaje o množstve vyhradeného prúdu odpadu, pre ktorý organizácia zodpovednosti výrobcov zabezpečila zber, prepravu, prípravu na opätovné použitie, zhodnotenie, recykláciu, spracovanie a zneškodnenie, sú uvedené :

- Príloha č. 10A Ohlásenie o elektrozariadeniach a nakladaní s elektroodpadom za rok 2022
- Príloha č. 10B Ohlásenie o batériách a akumulátoroch a nakladaní s použitými batériami a akumulátormi za rok 2022
- Príloha č. 10C Ohlásenie o obaloch uvedených na trh a plnení mieri zhodnocovania a recyklácie odpadov z obalov za rok 2022
- Príloha č. 10D Ohlásenie o neobalových výrobkoch uvedených na trh v SR a miere zhodnocovania a recyklácie odpadov z neobalových výrobkov za rok 2022

b) Identifikáciu osôb podľa § 3 ods. 1 písm. b) vyhlášky č. 373/2015 Z. z.

c) Informácie o spôsobe zabezpečenia zberu, zhodnotenia, recyklácie, spracovania a zneškodnenia vyhradeného prúdu odpadu podľa § 3 ods. 1 písm. c) vyhlášky

Údaje podľa **§ 3 ods. 1 písm. b) a c) bod 1)** vyhlášky č. 373/2015 Z. z. sú uvedené :

- Príloha č. 1A Identifikácia osôb prostredníctvom ktorých OZV ASEKOL SK s.r.o. zabezpečila zber elektroodpadu, s uvedením množstva odpadov
- Príloha č. 1B Identifikácia osôb prostredníctvom ktorých OZV ASEKOL SK s.r.o. zabezpečila zber batérií a akumulátorov, s uvedením množstva odpadov

- Príloha č. 1C Identifikácia osôb prostredníctvom ktorých OZV ASEKOL SK s.r.o. zabezpečila zber, prepravu, prípravu na opätovné použitie, zhodnotenie, recykláciu spracovanie a zneškodnenie odpadov z obalov a neobalových výrobkov s uvedením množstva odpadov
- Príloha č. 2A Identifikácia osôb prostredníctvom ktorých OZV ASEKOL SK s.r.o. zabezpečila prepravu elektroodpadu, s uvedením množstva odpadov
- Príloha č. 2B Identifikácia osôb prostredníctvom ktorých OZV ASEKOL SK s.r.o. zabezpečila prepravu batérií a akumulátorov, s uvedením množstva odpadov
- Príloha č. 2C Identifikácia druhu a množstva odpadu, pre ktorý OZV uskutočnila určitý druh činnosti nakladania s odpadom z obalov a neobalových výrobkov
- Príloha č. 3A Identifikácia osôb prostredníctvom ktorých OZV ASEKOL SK s.r.o. zabezpečila spracovanie elektroodpadu, s uvedením množstva odpadov
- Príloha č. 3B Identifikácia osôb prostredníctvom ktorých OZV ASEKOL SK s.r.o. zabezpečila spracovanie batérií a akumulátorov, s uvedením množstva odpadov

Údaje podľa § 3 ods. 1 písm. c) bod 2) 3) a 4) vyhlášky č. 373/2015 Z. z. sú pre zber uvedené:

- Príloha č. 4A Zoznam zmluvných partnerov zabezpečujúcich zber a miesta ich zariadení prostredníctvom ktorých OZV ASEKOL SK s.r.o. zabezpečuje zber elektroodpadu; Zoznam miest zberu (rozsah pokrytia územia SR v delení na okresy)
- Príloha 4B Zoznam zmluvných partnerov zabezpečujúcich zber a miesta ich zariadení prostredníctvom ktorých OZV ASEKOL SK s.r.o. zabezpečuje zber použitých batérií, Zoznam miest zberu (rozsah pokrytia územia SR v delení na okresy)
- Príloha č. 4C Zoznam zmluvných partnerov zabezpečujúcich zber, prepravu, prípravu na opätovné použitie, zhodnotenie, recykláciu spracovanie a zneškodnenie odpadu z obalov a neobalových výrobkov

pre dopravu a spracovanie uvedené:

- Príloha č. 2A Identifikácia osôb prostredníctvom ktorých OZV ASEKOL SK s.r.o. zabezpečila prepravu elektroodpadu, s uvedením množstva odpadov
- Príloha č. 2B Identifikácia osôb prostredníctvom ktorých OZV ASEKOL SK s.r.o. zabezpečila prepravu batérií a akumulátorov, s uvedením množstva odpadov
- Príloha č. 3A Identifikácia osôb prostredníctvom ktorých OZV ASEKOL SK s.r.o. zabezpečila spracovanie elektroodpadu, s uvedením množstva odpadov
- Príloha č. 3B, Identifikácia osôb prostredníctvom ktorých OZV ASEKOL SK s.r.o. zabezpečila spracovanie batérií a akumulátorov, s uvedením množstva odpadov

Údaje podľa §3 ods.1 písm. c) bod 3) sú uvedené:

- Príloha č. 5A Zoznam obcí v ktorých OZV ASEKOL SK s.r.o. zabezpečuje združené nakladanie s elektroodpadom
- Príloha č. 5B Zoznam obcí v ktorých OZV ASEKOL SK s.r.o. zabezpečuje združené nakladanie s batériami a akumulátormi

- Príloha č. 5C Zoznam obcí, v ktorých OZV ASEKOL SK s.r.o. zabezpečuje združené nakladanie s oddelene vyzbieranou zložkou KO pre odpady z obalov a neobalových výrobkov a informácie s rozlíšením nákladov na zber jednotlivých odpadových materiálov a nákladov na výkup jednotlivých odpadových materiálov

Údaje podľa §3 ods. 1 písm. c) bod 5) vyhlášky č. 373/2015 Z. z.. sú uvedené:

- Príloha č. 6A Miesta prvého zhodnotenia alebo miesta zneškodnenia (elektroodpad)
- Príloha č. 6B Miesta prvého zhodnotenia alebo miesta zneškodnenia (použité batérie a akumulátory)
- Príloha č. 1C Identifikácia osôb prostredníctvom ktorých OZV ASEKOL SK s.r.o. zabezpečila zber, prepravu, prípravu na opätovné použitie, zhodnotenie, recykláciu spracovanie a zneškodnenie odpadov z obalov a neobalových výrobkov s uvedením množstva odpadov (miesta prvého zhodnotenia alebo zneškodnenia odpadu pre odpady z obalov a neobalových výrobkov sú totožné so zoznamom podľa §3 ods.1 písm. b) vyhlášky č. 373/2015)

Informácie podľa §3 ods.1 písm. c) bod 4) pre elektroodpad a použité batérie a akumulátory- Opis spôsobu výkonu zberu

Systém funguje tak, že je zabezpečené plnenie zberu, prepravy, spracovania, zhodnotenia a zneškodnenia elektroodpadu a použitých batérií na celom území Slovenskej republiky. Spôsob zabezpečenia tohto procesu je v dobrej a rozvinutej spolupráci jednak s nadregionálnymi zberovými spoločnosťami pôsobiacimi na Slovensku ako aj s regionálnymi a lokálnymi zberovými spoločnosťami po celom Slovensku, zbernými dvormi v obciach a mestách, ďalej pomocou spätného zberu v zmluvných predajniach a servisoch elektrospotrebičov a nakoniec zberom od pôvodcov z jednotlivých firiem a inštitúcií.

Proces zabezpečenia odberu začína nahlásením množstva potrebného na odvoz na zberový e-mail (zber@asekol.sk) alebo cez špeciálny web portál ISA (https://sk.isa.asekol.eu/). Prijatá objednávka je dispečerom ďalej posunutá na realizáciu jednému zo zmluvných prepravcov.

Územie Slovenska je rozdelené na 3 základné zvozové oblasti, ktoré zodpovedajú územnému členeniu starých krajov (západoslovenský, stredoslovenský, východoslovenský). Pomocou týchto oblastí je nastavený a konkrétnym kľúčom následne priradený prepravca, či už z pohľadu rýchlej dostupnosti ale aj ekonomiky jazdy (zabránenie zbytočných prejazdov). Zvoz je spravidla realizovaný do 7 dní.
Po potvrdení termínu odberu prepravcom je priradené zmluvné miesto vykládky alebo priamo zmluvný autorizovaný spracovateľ, kde je vopred dohodnutý termín vykládky. Použité batérie, akumulátory i elektroodpad spracováva autorizovaný spracovateľ, ktorí vystaví potrebné preberacie protokoly a v prípade nebezpečného odpadu potvrdí aj Sprievodný list nebezpečného odpadu.

V prípade, že ide o odpady, na ktoré daný spracovateľ nemá udelenú autorizáciu, sú tieto po naakumulovaní potrebného množstva ďalej posúvané ku ďalšiemu oprávnenému spracovateľovi. Použité batérie a akumulátory sú v daných zariadeniach na zber roztriedené podľa chemizmu a po

nazbieraní dostatočného množstva na vývoz ku spracovateľovi, sú tieto batérie a akumulátory bezpečne zabalené a pripravené na prevoz.

Pre ľahšiu manipuláciu s veľmi malým elektroodpadom a použitými batériami a akumulátormi sú využívané rôzne špecializované zberné prostriedky a špeciálne nádoby. Zbernými kontajnermi a nádobami sú zdarma vybavené zberové spoločnosti, zberné dvory, predajne elektrozariadení a spracovatelia, ktorí prejavili záujem týmto spôsobom oddeľovať vybrané odpady (veľmi malý elektroodpad a použité batérie a akumulátory podľa chemizmu) Tieto nádoby sú v dohodnutej frekvencii vyprázdňované alebo nahrádzané za prázdne.

Informácie podľa §3 ods.1 písm. c) bod 4) pre obaly a neobalové výrobky - Opis spôsobu výkonu zberu

ASEKOL SK od 01.01.2020 prevádzkuje stabilný a dlhodobo udržateľný systém združeného nakladania s vyhradeným prúdom odpadu z obalov a neobalových výrobkov, ktorý poskytuje výrobcom obalov a neobalových výrobkov záruku plnenia všetkých povinností v zmysle legislatívy.
Systém združeného nakladania s vyhradeným prúdom odpadu sa opiera o:

- systém triedeného zberu odpadu zo spotrebiteľských obalov – komunálne odpady,
- spoluprácu s priemyselnými prevádzkami podchytením zberu skupinových a prepravných obalov priamo u ich pôvodcov.

ASEKOL SK pri budovaní systému združeného nakladania s vyhradeným prúdom odpadov – obaly a neobalové výrobky nadväzuje na systémy triedeného zberu papiera, skla, plastov a kovových obalov, ktoré sú dlhodobo budované v mestách a obciach na Slovensku.
Systém združeného nakladania s vyhradeným prúdom odpadu (systém združeného nakladania) ASEKOL SK zabezpečuje prostredníctvom zmluvných partnerov, ktorí bezprostredne vykonávajú činnosti potrebné na zabezpečenie zberu, triedenia, úpravy a následnej recyklácie odpadov z obalov a neobalových výrobkov.
Základnými partnermi systému združeného nakladania sú mestá a obce (zoznam je uvedený v Prílohe 5C), v ktorých ASEKOL SK na základe zmlúv hradí systém triedeného zberu odpadu pre komodity papier, plasty, sklo, kovové obaly a viacvrstvové kombinované materiály.
Systém triedeného zberu zabezpečujú na základe zmluvy zberové spoločnosti disponujúce všetkými nevyhnutnými povoleniami a oprávneniami.
Triedenie a úpravu vyzbieraných odpadov zabezpečujú zmluvní partneri prevádzkujúci triediace linky a úpravne odpadu.
Recykláciu zabezpečujú recyklačné spoločnosti disponujúce technológiou a oprávneniami na recykláciu vyžadovanými legislatívou, tak aby bol zabezpečený celý materiálový tok.
Systém triedeného zberu je tvorený infraštruktúrou zberu – to znamená zbernými nádobami v rôznych objemoch avšak zväčša 1100 l, 240 l a 120 l kontajnermi alebo vrecami.
Systém triedeného zberu rozdeľujeme na bring systém, ktorý je tvorený zbernými nádobami väčšieho objemu (napr. 1 110 l) umiestnenými v dochádzkovej vzdialenosti pre občana spotrebiteľa alebo curb side collection, tiež sa používa odborný termín door to door collection, to znamená triedenie do vriec alebo nádob prislúchajúcich ku každej domácnosti, pri ktorých prichádza k zberu spred domu.

Na Slovensku je zaužívaný systém triedeného zberu, ktorý kombinuje oba spomínané systémy. Pre komplexnú bytovú zástavbu (bytové domy a sídliska) je charakteristický bring systém a individuálnu zástavbu (rodinné domy) je chakteristický curb side collection v podobe vriec.
Triedený zber sa v jednotlivých obciach líši frekvenciou, ktorou sú kontajneri alebo vrecia zbierané resp. vyprázdňované. V prípade door to door collection ide zväčša o zvoz (resp. vyprázdňovanie) v intervaloch jedenkrát za mesiac a v prípade bring systém prichádza k vyprázdňovaniu kontajnerov v intervaloch jedenkrát za týždeň, poprípade raz alebo dvakrát za mesiac. V niektorých obciach sa frekvencia zvozu líši podľa ročného obdobia a to tak že počas jarných a letných mesiacov je frekvencia zvozu vyššia.

Súčasťou miestnych systémov triedeného zberu sú i výkupne odpadu, ktoré tvoria doplnok pre komunálne odpady a zároveň ťažisko pre nakladanie s odpadmi z obalov pochádzajúcich z priemyselných prevádzok. Za účelom realizácie vyššie uvedenej spolupráce s výkupňami odpadov z obalov a neobalových výrobkov uzatvorila spoločnosť ASEKOL SK zmluvy s výkupňami odpadov nachádzajúcimi sa v zazmluvnených obciach.
Do systému združeného nakladania zahrnula OZV ASEKOL SK i zberné dvory nachádzajúce sa v zazmluvnených obciach. Cieľom spolupráce so zbernými dvormi je zvýšenie miery opätovného použitia zozbieraných obalov a/alebo odpadov z obalov a neobalových výrobkov.

Informácie o postupe výberu osôb podľa § 3 ods. 1 písm. b) bod 6)

Subjekty v spolupráci s ktorými zabezpečuje ASEKOL SK činnosti zberu elektroodpadu použitých batérií nepodliehajú žiadnemu postupu výberu, pretože je zákonnou povinnosťou OZV vyriešiť každý dopyt po odvoze elektroodpadu a použitých batérií. Samozrejme je stanovený presný postup, kritériá a pravidlá odvozu (napr. minimálne množstvo a čas na odvoz) tak, aby bola zachovaná rozumná ekonomika fungovania systému zberu.

Prepravné a spracovateľské spoločnosti podliehajú výberovému konaniu a následne každoročnému prehodnocovaniu efektivity spolupráce jednak z hľadiska nákladov a jednak z hľadiska procesov. Funkčný systém logistiky a následného spracovania je základnou podmienkou pre zabezpečenie recyklácie zozbieraného elektroodpadu a použitých batérií. Na optimalizácii logistických procesov ako aj procesov spracovania a hľadania nových možností sa kontinuálne pracuje. Subjekty v spolupráci s ktorými zabezpečuje ASEKOL SK činnosti zberu a zhodnocovania recyklácie odpadov z obalov a neobalových výrobkov ovplyvňuje organizácia zodpovednosti výrobcov (OZV) len limitovane, nakoľko OZV je odkázaná na spoluprácu so zberovými spoločnosťami, ktoré zabezpečujú prevádzku triedeného zberu v mestách a obciach a boli vybrané prostredníctvom procesu verejného obstarávania. Snaha OZV je spolupracovať so samosprávami pri procese verejného obstarávania a výberu zberovej spoločnosti.
Zberové spoločnosti zabezpečujú pre OZV komplexné služby zberu, prepravy, triedenia a následnej recyklácie. V praxi to znamená, že zberové spoločnosti upravujú vyzbieraný odpad podľa technických požiadaviek recyklátorov a zhodnocovateľov, ktorých si vyberajú prostredníctvom obchodných súťaží na konkurenčných trhoch. O prijímateľovi materiálu rozhoduje kombinácia ponúknutej ceny a technických podmienok. Cenu následne premietajú do nákladov, ktoré uhrádza OZV.

d) Informácie o splnení cieľov a záväzných limitov uvedených v prílohe č. 3 zákona a o presahujúcom množstve podľa § 3 ods. 1 písm. d) vyhlášky:

1) údaj o množstevnom a percentuálnom rozsahu splnenia záväzných limitov v kalendárnom roku, za ktorý sa správa vypracováva – OZV ASEKOL SK s.r.o. zabezpečila za rok 2022

- zber na úrovni 12 642,177 t elektroodpadu. V prepočte na ciele a záväzné limity odpadového hospodárstva uvedené v prílohe č. 3 zákona to znamená pre ciele zberu elektroodpadu plnenie podielu zberu na úrovni 65% z priemernej hmotnosti elektrozariadení uvedených na trh v Slovenskej republike v troch predchádzajúcich rokoch. Ciele zhodnotenia a recyklácie elektroodpadu boli v roku 2022 nad úrovňou zákonných minimálnych cieľov zhodnotenia a recyklácie elektroodpadu.
- zber na úrovni 990 668 kg použitých batérií a akumulátorov. V prepočte na ciele a záväzné limity odpadového hospodárstva uvedené v prílohe č. 3 zákona to znamená pre ciele zberu batérií a akumulátorov plnenie podielu zberu na úrovni 46,35% z množstva prenosných batérií a akumulátorov uvedených na trh Slovenskej republiky v predchádzajúcom kalendárnom roku a viac ako 101,4% zo súhrnného množstva automobilových a priemyselných batérií a akumulátorov uvedených na trh Slovenskej republiky v predchádzajúcom kalendárnom roku. Cieľ recyklácie použitých batérií a akumulátorov bol v roku 2022 splnený.
- údaj o množstevnom a percentuálnom rozsahu splnenia záväzných limitov za rok 2022 pre obaly a neobalové výrobky je uvedený v Prílohe č. 11C - Plnenie limitov za rok 2022.

2) množstevný a percentuálny rozsah nesplnenej časti cieľov a záväzných limitov, ak došlo k ich nesplneniu – ciele a záväzné limity boli splnené nad rámec zákonných povinností. Ku nesplneniu cieľov a záväzných limitov nedošlo.

3) množstvo odpadu, pre ktoré bolo zabezpečené nakladanie s odpadom na základe účasti na nakladaní s odpadom podľa § 28 ods. 4 písm. q) zákona – uvedeným spôsobom sa v roku 2022 nenakladalo.

e) Informácie o množstve vyhradených výrobkov uvedených na trh výrobcami vyhradených výrobkov zastúpenými OZV ASEKOL SK podľa §3 ods. 1 písm. e) vyhlášky v štruktúre:

1) Vyhradené výrobky podľa § 2 ods. 1 písm. h) vyhlášky, ktoré výrobcovia uviedli na trh v roku 2022:
    - Príloha č. 8A Elektrozariadenia, ktoré zastúpení výrobcovia uviedli na trh v roku 2022
    - Príloha č. 8B Batérie a akumulátory, ktoré zastúpení výrobcovia uviedli na trh v roku 2022
    - Príloha č.8C Obaly a neobalové výrobky, ktoré zastúpení výrobcovia uviedli na trh v roku 2022

2) Súhrnný údaj o množstve vyhradených výrobkov , ktoré zastúpení výrobcovia uviedli na trh v roku 2022
   - Príloha č. 7A Súhrnný údaj o elektrozariadeniach v rozlíšení na jednotlivé kategórie podľa prílohy č. 6 zákona o odpadoch
   - Príloha č. 7B Súhrnný údaj o batériách a akumulátoroch v rozlíšení na jednotlivé typy podľa §42 ods. 3 zákona o odpadoch
   - Príloha č. 7C Súhrnný údaj o obaloch a neobalových výrobkoch v rozlíšení na materiál

f) Informácie o spôsobe financovania systému združeného nakladania a nákladoch na činnosti vykonávané v systéme združeného nakladania s vyhradeným prúdom odpadu podľa § 3 ods. 1 písm. f)

1) výška celkových úhrad od zastúpených výrobcov za jednotlivé vyhradené výrobky zodpovedajúca údajom vyplývajúcim z účtovníctva:

- Elektrozariadenia: 2 688 736,53 EUR
- Batérie a akumulátory: 541 099,02 EUR
- Obaly a neobalové výrobky: 1 693 746,51 EUR

2) výška jednotlivých a celkových nákladových položiek v členení na jednotlivé činnosti vychádzajúca z úpravy zmluvných vzťahov v rámci systému združeného nakladania s vyhradeným prúdom odpadu a zodpovedajúca údajom vyplývajúcim z účtovníctva:

- Elektroodpad: 2 850 758 EUR
- Použité batérie a akumulátory: 503 994 EUR
- Odpady z obalov a neobalových výrobkov: 2 109 529 EUR

3) informácie o naložení so ziskom a o vyrovnaní so stratou, ak vznikla – valné zhromaždenie spoločnosti ASEKOL SK s.r.o. vzalo na vedomie správu dozornej rady spoločnosti za rok 2022 o výsledkoch kontrolnej činnosti a o preskúmaní riadnej individuálnej účtovnej závierky spoločnosti za rok 2022. Výsledok hospodárenia spoločnosti za rok 2022 bol schválený valným zhromaždením spoločnosti vo výške 0,- EUR.

4) výška finančných prostriedkov vynaložených na propagačné a vzdelávacie aktivity, ich stručný opis v súlade s § 7:

<u>Projekty na podporu osvety a zberu v oblasti triedenia elektroodpadu, použitých batérií, odpadov z obalov a odpadov z neobalových výrobkov</u>

V súlade s vyhláškou Ministerstva životného prostredia Slovenskej republiky číslo 373/2015 Z.z. o rozšírenej zodpovednosti výrobcov vyhradených výrobkov a o nakladaní s vyhradenými prúdmi odpadov v znení neskorších predpisov realizuje ASEKOL SK propagačné aktivity s celoslovenskou pôsobnosťou a to prostredníctvom oznamov v tlači, v rozhlase s celoslovenským pôsobením ako i televízii s celoslovenským pôsobením

Spoločnosť ASEKOL SK každoročne kladie veľký dôraz na kvalitnú osvetu a vzdelávanie verejnosti o potrebe triedenia a recyklácie odpadov.
Vzdelávanie verejnosti je jedným zo základných pilierov ASEKOL SK. Dôležitosť vzdelávacích aktivít potvrdzujú aj štatistiky, ktoré jasne hovoria o každoročnom náraste produkcie odpadov. Je dôležité, aby s nárastom množstva odpadu mohol narastať aj podiel vytriedenej zložky. Práve osvetové aktivity sú nástrojom na vzdelávanie verejnosti, ktorá o ceste odpadu rozhoduje.

ASEKOL SK využíva v rámci osvety všetky dostupné informačné kanály a špecializované webové a facebookové stránky (www.asekol.sk; www.cervenobielekontajnery.sk; www.pozriestriedis.sk; www.recyklohry.sk; www.ecocheese.sk).
Minuloročné výsledky zberu opäť potvrdili, že podpora environmentálnych osvetových projektov a podujatí má veľký význam.
V roku 2022 sme nadviazali na intenzívnu online komunikáciu a veľká časť osvetových aktivít sa realizovala v online priestore. Hlavným kanálom na komunikáciu bol už tradične Facebook, s množstvom pútavých príspevkov zameraných na tému recyklácie a triedenia odpadov. Firemný LinkedIn a úspešný blog na portáli blog.sme.sk sme rozšírili o ďalší komunikačný kanál a to sociálnu sieť Instagram v rámci projektu Pozrieš – triediš!
Či už ide o niekoľkoročné partnerstvá alebo nové spolupráce, menšie či väčšie projekty prostredníctvom ktorých môžeme šíriť informácie o význame recyklácie a dôležitosti ochrany prírody v online priestore alebo na podujatiach, edukáciu verejnosti považujeme za poslanie.
Vzdelaná a informovaná verejnosť je rozhodujúca pre dosahovanie ambicióznych cieľov environmentálnej politiky EU a spomalenie environmentálnej krízy.

Dôležitú úlohu vo vzdelávaní majú projekty s celoslovenskou pôsobnosťou a so širokým záberom nielen adresátov, ale i komodít. ASEKOL SK podporuje vzdelávacie projekty a aktivity dostupné pre širokú verejnosť. V rámci komunikácie sa intenzívne začala využívať digitalizácia, najmä QR kódy, takže aj v malom priestore dokážeme sprostredkovať veľké množstvo informácií.

Červeno - biele kontajnery

Zber a recyklácia elektroodpadu majú mimoriadne veľký význam a ASEKOL SK o tom úspešne presviedča širokú verejnosť na Slovensku. K vynikajúcim zberovým výsledkom prispela rozrastajúca sa sieť červeno-bielych kontajnerov na malý elektroodpad, použité batérie a akumulátory. V roku 2022 sa vďaka červeno-bielym kontajnerom vyzbieralo 263 ton elektroodpadu. V roku 2022 sa sieť červeno bielych kontajnerov rozrástla o 45 kontajnerov a ku koncu roka ich tak bolo k dispozícii až 323 pre celoročný zber elektroodpadu a použitých batérií. Všetky kontajnery sú vybavené špeciálnym senzorom na sledovanie naplnenosti kontajnerov s cieľom maximalizovať výťažnosť kontajnerov a minimalizovať náklady na obsluhu. Naším cieľom je, aby bolo triedenie elektroodpadu prostredníctvom kontajnerov pre ľudí čo najpohodlnejšie a zároveň aby ich prevádzka bola čo najefektívnejšia.

RECYKLOHRY

Najrozsiahlejším školským environmentálnym projektom na Slovensku sú Recyklohry (www.recyklohry.sk). Je to zároveň úplne prvý a najstarší osvetový projekt organizácie ASEKOL SK, ktorý na Slovensku funguje od roku 2010. Je určený žiakom materských, základných a stredných škôl s cieľom prehĺbiť ich znalosti v oblasti triedenia a recyklácie odpadov a umožniť im osobnú skúsenosť so spätným zberom drobného elektroodpadu a použitých batérií. Je dôležité, aby si deti vytvárali vzťah k triedeniu odpadu už v rannom detstve a v dospelosti ho vnímali ako prirodzenú súčasť svojho života. Toto presvedčenie zdieľa aj spoločnosť Orange Slovensko a.s., ktorá je od roku 2018 významným partnerom projektu.
Po pandémii a s ňou spojenej online výučby sa v roku 2022 materské, základné, špeciálne aj stredné školy postupne vrátili k prezenčnému vyučovaniu. RECYKLOHRY si na rok 2022 pripravili úlohy zamerané na témy vtedajšej spoločenskej situácie spojenej s hoaxami a venovali sa aj novej téme, a to textilnému odpadu. Žiaci tak získali vedomosti o nových environmentálnych témach a rozvíjali aj svoje kritické myslenie. Samozrejme aj tento rok prebehla obľúbená súťaž v zbere starých mobilných telefónov v spolupráci so spoločnosťou Orange, v rámci ktorej školy vyzbierali cez 24 tisíc mobilov. RECYKLOHRY v spolupráci s ASEKOL SK a spoločnosťou Fusakle vytvorili jedinečný projekt triediacich ponožiek Pozrieš-triediš! (www.pozriestriedis.sk)

RECYKLOHRY v číslach v roku 2022
Vyzbierané mobily s Orange Slovensko: 24 506 ks
Vyzbierané použité batérie: 28 993 kg
Vyzbieraný elektroodpad: 99 588 kg
Počet škôl zapojených do projektu: 1 310
Celková hodnota odovzdaných odmien: 24 490 €

ECOCHEESE

Štýlová zberná nádoba a zároveň environmentálny projekt. To je ECOCHEESE, projekt, ktorý na Slovensku funguje od roku 2017 a zábavnou formou učí deti, rodiny a jednotlivcov triediť použité batérie a akumulátory. Záujemcovia si môžu zo stránok www.ecocheese.sk objednať štýlový box na triedenie batérií v rôznych farbách, ktorý im zdarma doručíme priamo do poštovej schránky. Každý záujemca môže požiadať prostredníctvom webovej stránky o jeho bezplatné zaslanie. V ponuke sú dva typy nádob, a to vo veľkosti S, ktorá je vhodná do domácností prípadne kancelárií a menších priestorov a vo veľkosti M, ktorá je vhodná pre väčšie priestory, ako sú kancelárie, bytové domy, recepcie a podobne. Viac info o projekte na www.ecocheese.sk.

Šrotovné s DATARTom

Marketingová kampaň a projekt na podporu zberu elektroodpadu a zároveň predaja úsporných elektrospotrebičov so spol. Elektrosped a.s. prevádzkujúcou e-shopy www.hej.sk a www.datart.sk

Lokálne aktivity

Spoločenská zodpovednosť je dôležitým pilierom ASEKOLU SK, preto každoročne kladieme dôraz na rozmanitosť osvetových environmentálnych aktivít, ktorých podstatou je vzdelávanie

jednotlivcov aj spoločnosti v oblasti triedenia a recyklácie odpadov, ktorých produkcia každoročne narastá.

Na jar sme sa partnersky podieľali na úspešnej konferencii Slovenské klimatické fórum 2022.
V júni sme sa opäť, po nútenej pandemickej prestávke v rokoch 2021 a 2020, stali partnerom podujatia Rozprávkový zámok v Bojniciach ktoré každoročne navštívi viac ako 22 tisíc návštevníkov a kde sme počas dvoch víkendov zábavnou formou edukovali malých aj veľkých návštevníkov prečo je potrebné triediť odpad, aká užitočná je recyklácia nielen odpadov z obalov a neobalových výrobkov, ale aj elektroodpadu a použitých batérií.
September patril už tradične v spolupráci s asociáciou EUCOBAT Európskemu týždňu recyklácie použitých batérií a osvetu tejto problematiky sme komunikovali nielen prostredníctvom sociálnych sietí, ale opakovane aj v roku 2022 priamo v teréne na podujatí EKO deň v Senici.
V septembri sme však spustili aj nový projekt s názvom Druhá šanca. Jeho cieľom je zabrániť litteringu a zároveň pomôcť ľuďom v núdzi na ich ceste z ulice. Od zavedenia zálohového systému sa vybrané PET fľaše a plechovky odlúčili od triedeného zberu, a ich smerovanie k recyklácii vedie cez zálohomaty. Aj napriek tomu naďalej zostala časť zálohovaných obalov viditeľná v podobe litteringu. Ako organizácia zodpovednosti výrobcov, ktorá má so zberom odpadu skúsenosti sme sa rozhodli zrealizovať projekt, ktorý má aj charitatívny rozmer. Špeciálne „depozitné obruče“ sme umiestnili v najfrekventovanejších častiach hlavného mesta na odpadkové koše aby zálohované obaly bolo možné odložiť do obruče a ľudia zbierajúci zálohované nápojové obaly z verejných košov mali možnosť vziať zálohované fľaše bez toho aby sa hrabali v odpadkoch. Odovzdávaním zálohovaných plastových fliaš a plechoviek umiestnených na špeciálne obruče si finančne prilepšujú vo svojej situácii nielen ľudia bez domova ale aj dôchodcovia.
Tak ako každý rok, aj v októbri v roku 2022 vyhlásila medzinárodná asociácia WEEE Forum Medzinárodný deň elektroodpadu a tak sme tento deň oslavovali s cieľom zvýšiť povedomie verejnosti o potrebe triedenia a recyklácie elektroodpadu na sociálnych sieťach.
Záver roka patril jedinečným triediacim ponožkám vo farbách triedeného zberu „Pozrieš – triediš“, ktoré podporujú nielen triedenie odpadu ale aj správnu vec. Nielenže učia triediť svojich majiteľov papier, plast, sklo, elektroodpad, bioodpad ale ich kúpa zároveň podporí každý šatník v podobe originálneho trendy kúsku ale aj neziskovú organizáciu RECYKLOHRY, ktorá už niekoľko rokov pôsobí na slovenských školách, kde vzdeláva nové generácie environmentálne zmýšľajúcich detí. Jedinečné ponožky boli vytvorené v rámci spolupráce organizácie Recyklohry a spoločnosti FUSAKLE.
V priebehu roka 2022 OZV ASEKOL SK vydala množstvo tlačových správ, ktoré sa v podobe článkov objavili v celoslovenských médiách.
Propagácia a vzdelávanie prebiehala aj formou platenej reklamy a PR článkov online aj v printových médiách, a to najmä v denníku Nový čas Nedeľa, Báječná žena, Green magazine, Plus jeden deň, denník SME, či v mesačníku Odpadové hospodárstvo a Odpady.
Od roku 2022 publikujeme zaujímavé environmentálne témy aj na vlastnom blogu na blog.sme.sk
V spolupráci s Rádiom express sme v druhej polovici roka pripravili sériu edukačno-informačných spotov s témou „Recyklácia pomáha chrániť životné prostredie a šetriť prírodné zdroje.“zameraných nielen na výrobcov ale aj širokú verejnosť.

V roku 2022 sme tému triedenia a recyklácie elektroodpadu prezentovali aj v televíznych médiach (reportáž RTVS).

Informačné a propagačné aktivity realizujeme aj pravidelným zverejňovaním oznamov na webovom sídle www.asekol.sk. Informujeme aj lokálne, konečných používateľov v obciach prostredníctvom distribúcie letákov do domácností, inzerciou v lokálnych médiách, v miestnom rozhlase ako i špeciálnym označením kontajnerov a vriec určených na triedený zber. Príklady komunikácie a propagačných a vzdelávacích aktivít realizovaných v roku 2022 sú uvedené v Prílohe 12C.

Náklady vynaložené na vzdelávacie a edukačné projekty dosiahli v roku 2022 sumu 91 535 EUR.

5) Informácie s rozlíšením nákladov na zber jednotlivých odpadových materiálov a nákladov na výkup jednotlivých odpadových materiálov, ak ide o organizáciu zodpovednosti výrobcov pre obaly v rozsahu podľa prílohy č. 7 sú uvedené v Prílohe č. 5C Zoznam obcí, v ktorých OZV ASEKOL SK zabezpečuje združené nakladanie s oddelene vyzbieranou zložkou KO pre odpady z obalov a neobalových výrobkov.

g) Informácie o majetkovej účasti členov organizácie podľa §3 ods.1 písm. g):

Spoločnosť ASEKOL SK s.r.o. bola v roku 2022 vlastnená spoločnosťami FAST PLUS, spol. s r.o., MASCOM s.r.o. a FLEURUSARA COMPANY s.r.o.

……

Mgr. Ronald Blaho
konateľ spoločnosti

Zoznam príloh, ktoré sú súčasťou tejto správy:

Príloha č. 1A Identifikácia osôb prostredníctvom ktorých OZV ASEKOL SK s.r.o. zabezpečila zber elektroodpadu, s uvedením množstva odpadov

Príloha č. 1B Identifikácia osôb prostredníctvom ktorých OZV ASEKOL SK s.r.o. zabezpečila zber batérií a akumulátorov, s uvedením množstva odpadov

Príloha č. 1C Identifikácia osôb prostredníctvom ktorých OZV ASEKOL SK s.r.o. zabezpečila zber, prepravu, prípravu na opätovné použitie, zhodnotenie, recykláciu spracovanie a zneškodnenie odpadov z obalov a neobalových výrobkov s uvedením množstva odpadov

Príloha č. 2A Identifikácia osôb prostredníctvom ktorých OZV ASEKOL SK s.r.o. zabezpečila prepravu elektroodpadu, s uvedením množstva odpadov

Príloha č. 2B Identifikácia osôb prostredníctvom ktorých OZV ASEKOL SK s.r.o. zabezpečila prepravu batérií a akumulátorov, s uvedením množstva odpadov

Príloha č. 2C Identifikácia druhu a množstva odpadu, pre ktorý OZV uskutočnila určitý druh činnosti nakladania s odpadom z obalov a neobalových výrobkov

Príloha č. 3A Identifikácia osôb prostredníctvom ktorých OZV ASEKOL SK s.r.o. zabezpečila spracovanie elektroodpadu, s uvedením množstva odpadov

Príloha č. 3B Identifikácia osôb prostredníctvom ktorých OZV ASEKOL SK s.r.o. zabezpečila spracovanie batérií a akumulátorov, s uvedením množstva odpadov.

Príloha č. 4A Zoznam zmluvných partnerov zabezpečujúcich zber a miesta ich zariadení prostredníctvom ktorých OZV ASEKOL SK s.r.o. zabezpečuje zber elektroodpadu; Zoznam miest zberu (rozsah pokrytia územia SR v delení na okresy)

Príloha 4B Zoznam zmluvných partnerov zabezpečujúcich zber a miesta ich zariadení prostredníctvom ktorých OZV ASEKOL SK s.r.o. zabezpečuje zber použitých batérií, Zoznam miest zberu (rozsah pokrytia územia SR v delení na okresy)

Príloha č. 4C Zoznam zmluvných partnerov zabezpečujúcich zber, prepravu, prípravu na opätovné použitie, zhodnotenie, recykláciu spracovanie a zneškodnenie odpadu z obalov a neobalových výrobkov

Príloha č. 5A Zoznam obcí v ktorých OZV ASEKOL SK s.r.o. zabezpečuje združené nakladanie s elektroodpadom

Príloha č. 5B Zoznam obcí v ktorých OZV ASEKOL SK s.r.o. zabezpečuje združené nakladanie s batériami a akumulátormi

Príloha č. 5C Zoznam obcí, v ktorých OZV ASEKOL SK zabezpečuje združené nakladanie s oddelene vyzbieranou zložkou KO pre odpady z obalov a neobalových výrobkov a informácie s rozlíšením nákladov na zber jednotlivých odpadových materiálov a nákladov na výkup jednotlivých odpadových materiálov

Príloha č. 6A Miesta prvého zhodnotenia alebo miesta zneškodnenia (elektroodpad)

Príloha č. 6B Miesta prvého zhodnotenia alebo miesta zneškodnenia (použité batérie a akumulátory)

Príloha č. 7A Súhrnný údaj o elektrozariadeniach v rozlíšení na jednotlivé kategórie podľa prílohy č. 6 zákona o odpadoch

Príloha č. 7B Súhrnný údaj o batériách a akumulátoroch v rozlíšení na jednotlivé typy podľa §42 ods. 3 zákona o odpadoch

Príloha č. 7C Súhrnný údaj o obaloch a neobalových výrobkoch v rozlíšení na materiál

Príloha č. 8A Elektrozariadenia, ktoré zastúpení výrobcovia uviedli na trh v roku 2022

Príloha č. 8B Batérie a akumulátory, ktoré zastúpení výrobcovia uviedli na trh v roku 2022

Príloha č.8C Obaly a neobalové výrobky, ktoré zastúpení výrobcovia uviedli na trh v roku 2022

Príloha č. 10A Ohlásenie o elektrozariadeniach a nakladaní s elektroodpadom za rok 2022

Príloha č. 10B Ohlásenie o batériách a akumulátoroch a nakladaní s použitými batériami a akumulátormi za rok 2022

Príloha č. 10C Ohlásenie o obaloch uvedených na trh a plnení mieri zhodnocovania a recyklácie odpadov z obalov za rok 2022

Príloha č. 10D Ohlásenie o neobalových výrobkoch uvedených na trh v SR a miere zhodnocovania a recyklácie odpadov z neobalových výrobkov za rok 2022

Príloha č. 11C Plnenie limitov za rok 2022

Príloha č. 12C Príklady komunikácie a propagačných a vzdelávacích aktivít realizovaných v roku 2022

Príloha č. 1A

Identifikácia osôb prostredníctvom ktorých OZV ASEKOL SK s.r.o. zabezpečila zber elektroodpadu

Zoznam v zmysle § 28 ods. 9 zákona č. 79/2015 Z.z. a § 3 ods. 1 písm. b) a c) vyhlášky č. 373/2015 Z.z.

Obchodné meno	Adresa sídla	Miesto	PSČ	IČO
Accenture	Plynárenská 7/C	Bratislava	82109	35724498
ACCORD	Štefánikova 19	Trenčín	91101	17056373
ACEA s.r.o.	Hany Meličkovej 2991/24	Bratislava	84105	46969055
Adamovské Kochanovce	Adamovské Kochanovce 268	Adamovské Kochanovce	91305	00311405
ADECCO	Digital Park III, Einsteinova 19	Bratislava 5	85101	44077866
AirExplore, s.r.o.	Krajná 29	Bratislava	82104	44168802
Allianz - Slovenská poisťovňa	Dostojevského rad 4	Bratislava	81574	00151700
AlphaLighting Trade s.r.o.	Jilemnického 532/2	Trenčín	91101	45841152
Amica Commerce s.r.o.	Šafránkova 1243/3	Praha 5 - Stodůlky	15500	27194469
BADÍN	Badín 330	Badín	97632	00313262
BÁHOŇ	SNP 65	Báhoň	90084	00304654
BAJEROVCE	Bajerovce 114	Bajerovce	08273	00326810
BAJTAVA	Bajtava 86	Bajtava	94365	00308757
Banská Bystrica	ČSA 26	Banská Bystrica	97401	00313271
BaSys SK, s. r. o.	Stará Vajnorská 37/C	Bratislava	83104	17318025
BECKOV	Beckov 180	Beckov	91638	00311413
Beluša	Farská 1045/6	Beluša	01861	00317063
Beluša	Farská 1045/6	Beluša	01861	00317063
BEST Service s.r.o.	Gwerkovej 1537/17	Bratislava 5	85104	47393092
BIELY KOSTOL	Biely Kostol	Biely Kostol	91934	31871461
BLATNÉ	Šafrická 300/37	Blatné	90082	00304671
Bobrovec	Bobrovec 90	Bobrovec	03221	00315117
BOHDANOVCE NAD TRNAVOU	Bohdanovce nad Trnavou 268	Bohdanovce nad Trnavou	91909	00312266
BOMAT, s.r.o.	Hlavná 35	Veľké Orvište	92201	36235288
BOLERÁZ	Boleráz 586	Boleráz	91908	00312282
BOLEŠOV	Bolešov 78	Bolešov	01853	00317080

BOŠÁCA	Bošáca 257	Bošáca	91307	00311430
BRATISLAVA - ČUNOVO	Hraničiarska 144	Bratislava - Čunovo	85110	00641243
BRATISLAVA - DEVÍN	Kremeľská 39	Bratislava - Devín	84110	00603422
Bratislava-Karlova Ves	Nám. Sv. Františka 8	Bratislava-Karlova Ves	84262	00603520
Bratislava-Nové Mesto	Junácka 1	Bratislava 3	83000	00603317
Bratislava-Podunajské Biskupice	Trojičné nám. 11	Bratislava	82106	00641383
Bratislava-Podunajské Biskupice	Trojičné nám. 11	Bratislava	82106	00641383
Bratislava-Rača	Kubačova 21	Bratislava-Rača	83106	00304557
Bratislava-Ružinov	Mierová 21	Bratislava-Ružinov	82705	00603155
BRESTOVANY	J. Nižňanského 6	Brestovany	91927	00312312
BUČANY	Bučany 269	Bučany	91928	00312321
BUDČA	Lhenická 33	Budča	96233	00319759
BUDINÁ	Budiná 96	Budiná	98512	00315974
BUDMERICE	Budmerice 534	Budmerice	90086	00304697
BUDMERICE	Budmerice 534	Budmerice	90086	00304697
BYTČA	Nám. Slovenskej republiky 1	Bytča	01401	00321192
CALEARO SLOVAKIA	Vicenzy 42/2067	Šamorín	93101	35829231
CANON SLOVAKIA s.r.o.	Karadžičova 8	Bratislava	82108	35782889
CANON SLOVAKIA s.r.o.	Karadžičova 8	Bratislava	82108	35782889
CENTROGLOB, s.r.o.	Stará prešovská 10	Košice	04001	31653413
Centrum voľného času	Pod hájom 1356 /CVČ	Dubnica nad Váhom	01841	36128601
Centrum voľného času Trenčín	Východná 9	Trenčín	91108	36126616
CÍFER	Nám. A. Hlinku 31	Cífer	919 43	00312347
CIGEĽ	Cigeľ 192	Cigeľ	97101	00318027
CIRK. MŠ sv. Alžbety Trnava	Ustianska 1385/11	Trnava	91701	35590181
CIRK. ZŠ Ž.Bosniakovej Šurany	Nám. hrdinov 6	Šurany	94201	31825702
CIRK.SPOJENÁ škola -CZŠ Snina	Švermova 10	Snina	06901	37796046
Cirkevná materská škola Košice-St	Moyzesova 8	Košice-Staré Mesto	04001	31299610
Cirkevná SOŠ Michalovce	Tehliarska 3837/2	Michalovce	07101	31942369
cirkevná spojená škola	Školská 650	Vranov nad Toplou	09302	17151627

Cirkevná spojená škola	Štefánikova 119	Piešťany	92101	42401526
Cirkevná SŠ - gymnázium Dolný Ku	Okružná 2062/25	Dolný Kubín	02601	42071399
Cirkevná stredná odborná škola sv	Farská 5	Bánovce nad Bebravou 1	95701	52089291
Cirkevná základná škola s MŠ sv. F	Pánska 2420	Bardejov Dlhá	08501	42027136
CIRKEVNÁ ZÁKLADNÁ ŠKOLA Sabir	9. mája	Sabinov	08301	31942202
Cirkevná základná škola sv. Jána B	Masarykova 9	Lučenec	98401	37894323
Cirkevná základná škola sv.Michala	Volgogradská 2	Michalovce	07101	31942032
Cirkevná ZŠ Narnia	Beňadická 38	Bratislava	85106	30809193
CIRKEVNÁ ZŠ S MŠ Belá nad Ciroch	Komenského 165/64	Belá nad Cirochou	06781	37942123
Cirkevná ZŠ sv. Pavla Sihelné	Sihelné 214	Sihelné	02946	37813421
COLAS Slovakia, a.s.	Orešianska 7	Trnava	91701	31651402
COLAS Slovakia, a.s.	Orešianska 7	Trnava	91701	31651402
COLAS Slovakia, a.s.	Orešianska 7	Trnava	91701	31651402
ColosseoEAS, a.s.	Einsteinova 11/3677	Bratislava	85101	47089849
COM - PA, s. r. o.	Janka Paľu 57	Nemšová	91441	46340408
COMBIN BANSKÁ ŠTIAVNICA	Kysihýbelská 29	Banská Štiavnica	96901	31631134
COOP JEDNOTA PRIEVIDZA	A.Hlinku I.437	Prievidza	97168	00169005
COOP JEDNOTA REVÚCA, spotreb	Sladkovičova 58	Revúca	05001	00169129
CSŠ - ZŠ Svätej rodiny	Kollárova 17	Sečovce - Sečovce	07801	42107491
CZŠ sv. Cyrila A Metoda Sereď	Komenského 3064/41	Sereď	92601	34003304
CZŠ sv. Petra A Pavla Stropkov	Hrnčiarska 795/61	Stropkov	09101	31942601
ČÁRY	Martina Kollára 53	Čáry	90843	00309486
ČASTÁ	Častá 168	Častá	90089	00304701
Čata	Hlavná č. 80	Čata	93563	00587672
ČERVENÍK	Červeník 26	Červeník	92042	00312355
České Brezovo	České Brezovo 91	České Brezovo	98503	00316032
Čiližská Radvaň	Čiližská Radvaň 285	Čiližská Radvaň	93008	00305341
ČIMHOVÁ	Čimhová 20	Čimhová	02712	00634956
Dedra-Exim Sp.Z o.o	3 Maja 8	Pruszkow	05800	5270204933
DECHTICE	Dechtice 488	Dechtice	91953	00312363

DEKORT	Štefánikova 42	Košice	04001	36191833
DEKORT	Štefánikova 42	Košice	04001	36191833
DEKORT	Štefánikova 42	Košice	04001	36191833
DEKORT	Štefánikova 42	Košice	04001	36191833
Dell S.R.O.	Fazuľová 7	Bratislava	81107	35848481
Detské kresťanské centrum "Ako c	Bagarova 20	Bratislava - Bratislava-Dúbra	84101	31752012
DEŽERICE	Dežerice 193	Dežerice	95703	00310336
DHL Express (Slovakia), spol. S.R.O	Letisko M.R.Štefánika 65	Bratislava	82001	31342876
DIPLOMAT-DENTAL, s. r. o.	Vrbovská cesta 17	Piešťany	92101	36222089
DLHÁ NAD ORAVOU	Dlhá nad Oravou 250	Dlhá nad Oravou	02755	00314447
Dlhé Klčovo	Dlhé Klčovo	Dlhé Klčovo	09413	00332356
DOKA Slovakia, Debniaca technika	Ivanská cesta 28	Bratislava	82104	31354335
DOĽANY okres Pezinok	Doľany 169	Doľany	90088	00304727
DOLNÁ KRUPÁ	Dolná Krupá 139	Dolná Krupá	91965	00312398
DOLNÁ MARIKOVÁ	Dolná Mariková 150	Dolná Mariková	01802	00317152
DOLNÁ STREDA	Dolná Streda 650	Dolná Streda	92563	00611638
DOLNÁ TIŽINA	Dolná Tižina 333	Dolná Tižina	01304	00321249
DOLNÉ DUBOVÉ	Dolné Dubové 1	Dolné Dubové	91952	00312401
DOLNÉ KOČKOVCE	Školská 136/13	Dolné Kočkovce	02001	00692328
DOLNÉ OREŠANY	Dolné Orešany 210	Dolné Orešany	91902	00312410
DOLNÉ STRHÁRE	Dolné Strháre 126	Dolné Strháre	99103	00319317
DOLNÝ OHAJ	Dolný Ohaj 109	Dolný Ohaj	94143	00308871
DOMÁCE POTREBY u KATKY, s.r.o.	Hviezdoslavova 1444/59	Senica	90501	36275824
DOPRAVNÝ PODNIK MESTA ŽILINY	Kvačalova 2	Žilina	01140	36007099
DÔVERA ZDRAVOTNÁ POISŤOVŇA	Einsteinova 25	Bratislava	85101	35942436
DRAHOVCE	Drahovce 739	Drahovce	92241	00312461
Dravce	Dravce	Dravce	05314	00329045
Dubnica nad Váhom	Bratislavská 439/9	Dubnica nad Váhom	01841	00317209
Dubová, okres Pezinok	Hlavná 39	Dubová	90090	00304735
DULOV	Dulov 168	Dulov	01852	00317217

Dušan Krnáč DKSB	J. Kozáčeka	Zvolen	96001	30455235
EBA, s. r. o.	Rusovská cesta 1	Bratislava-Rusovce	85101	31376134
EBA, s. r. o.	Rusovská cesta 1	Bratislava-Rusovce	85101	31376134
EBA, s. r. o.	Rusovská cesta 1	Bratislava-Rusovce	85101	31376134
Ekobard, a.s.	Štefánikova 3751	Bardejov	08501	36690830
EKOCHLAD, s.r.o.	M.R.Štefánika 125	Žilina	01001	36380695
EKOCHLAD, s.r.o.	M.R.Štefánika 125	Žilina	01001	36380695
Ekronn s.r.o	Cukrovarská 12	Rimavská Sobota	97901	46615946
ELECOM s.r.o.	Pifflova 8	Bratislava	851 01	35818204
ELEKTROSPED, a.s.	Diaľničná 6015/12A	Senec	90301	35765038
ELEKTROSPED, a.s.	Diaľničná 6015/12A	Senec	90301	35765038
ELEKTROSPED, a.s.	Diaľničná 6015/12A	Senec	90301	35765038
ELEKTROSPED, a.s.	Diaľničná 6015/12A	Senec	90301	35765038
ELEKTROSPED, a.s.	Diaľničná 6015/12A	Senec	90301	35765038
ELEKTROSPED, a.s.	Diaľničná 6015/12A	Senec	90301	35765038
ELEKTROSPED, a.s.	Diaľničná 6015/12A	Senec	90301	35765038
ELEKTROSPED, a.s.	Diaľničná 6015/12A	Senec	90301	35765038
ELEKTROSPED, a.s.	Diaľničná 6015/12A	Senec	90301	35765038
ELEKTROSPED, a.s.	Diaľničná 6015/12A	Senec	90301	35765038
ELEKTROSPED, a.s.	Diaľničná 6015/12A	Senec	90301	35765038
ELEKTROSPED, a.s.	Diaľničná 6015/12A	Senec	90301	35765038
ELEKTROSPED, a.s.	Diaľničná 6015/12A	Senec	90301	35765038
ELEKTROSPED, a.s.	Diaľničná 6015/12A	Senec	90301	35765038
ELEKTROSPED, a.s.	Diaľničná 6015/12A	Senec	90301	35765038
ELEKTROSPED, a.s.	Diaľničná 6015/12A	Senec	90301	35765038
ELEKTROSPED, a.s.	Diaľničná 6015/12A	Senec	90301	35765038
ELEKTROSPED, a.s.	Diaľničná 6015/12A	Senec	90301	35765038

ELEKTROSPED, a.s.	Diaľničná 6015/12A	Senec	90301	35765038
ELEKTROSPED, a.s.	Diaľničná 6015/12A	Senec	90301	35765038
ELEKTROSPED, a.s.	Diaľničná 6015/12A	Senec	90301	35765038
ELEKTROSPED, a.s.	Diaľničná 6015/12A	Senec	90301	35765038
ELEKTROSPED, a.s.	Diaľničná 6015/12A	Senec	90301	35765038
ELEKTROSPED, a.s.	Diaľničná 6015/12A	Senec	90301	35765038
ELEKTROSPED, a.s.	Diaľničná 6015/12A	Senec	90301	35765038
ELEKTRO RECYCLING, s.r.o.	Príboj 549	Slovenská Ľupča	97613	36057363/1
ELIM-ELEKTRO s.r.o.	Gúgska ul. 47	Nové Zámky	940 01	36559580
ELIMER, a.s.	Srnianska	Nové Mesto nad Váhom	91501	36306941
ELKO COMPUTERS PRIEVIDZA, spo	Bojnická cesta 5	Prievidza	97101	31619479
EMOS SK, s.r.o.	Hlinická 409/22	Bytča	01401	36392961
EMOS SK, s.r.o.	Hlinická 409/22	Bytča	01401	36392961
EMOS SK, s.r.o.	Hlinická 409/22	Bytča	01401	36392961
EMOS SK, s.r.o.	Hlinická 409/22	Bytča	01401	36392961
EMOS SK, s.r.o.	Hlinická 409/22	Bytča	01401	36392961
EMOS SK, s.r.o.	Hlinická 409/22	Bytča	01401	36392961
EMOS SK, s.r.o.	Hlinická 409/22	Bytča	01401	36392961
EMOS SK, s.r.o.	Hlinická 409/22	Bytča	01401	36392961
EMOS SK, s.r.o.	Hlinická 409/22	Bytča	01401	36392961
EMOS SK, s.r.o.	Hlinická 409/22	Bytča	01401	36392961
EMOS SK, s.r.o.	Hlinická 409/22	Bytča	01401	36392961
EMOS SK, s.r.o.	Hlinická 409/22	Bytča	01401	36392961
EMOS SK, s.r.o.	Hlinická 409/22	Bytča	01401	36392961
EMOS SK, s.r.o.	Hlinická 409/22	Bytča	01401	36392961
EMOS SK, s.r.o.	Hlinická 409/22	Bytča	01401	36392961
EMOS SK, s.r.o.	Hlinická 409/22	Bytča	01401	36392961

EMOS SK, s.r.o.	Hlinická 409/22	Bytča	01401	36392961
EMOS SK, s.r.o.	Hlinická 409/22	Bytča	01401	36392961
EMOS SK, s.r.o.	Hlinická 409/22	Bytča	01401	36392961
EMOS SK, s.r.o.	Hlinická 409/22	Bytča	01401	36392961
EMOS SK, s.r.o.	Hlinická 409/22	Bytča	01401	36392961
EMOS SK, s.r.o.	Hlinická 409/22	Bytča	01401	36392961
EMOS SK, s.r.o.	Hlinická 409/22	Bytča	01401	36392961
EMOS SK, s.r.o.	Hlinická 409/22	Bytča	01401	36392961
EMOS SK, s.r.o.	Hlinická 409/22	Bytča	01401	36392961
EMOS SK, s.r.o.	Hlinická 409/22	Bytča	01401	36392961
EMOS SK, s.r.o.	Hlinická 409/22	Bytča	01401	36392961
EMOS SK, s.r.o.	Hlinická 409/22	Bytča	01401	36392961
EMOS SK, s.r.o.	Hlinická 409/22	Bytča	01401	36392961
EMOS SK, s.r.o.	Hlinická 409/22	Bytča	01401	36392961
ENVIROPOL SK s.r.o.	Lamačská cesta 45	Bratislava	84103	46017305
EPoS SB	Puškinova 18	Sabinov	08301	17085861
ESET	Einsteinova 24	Bratislava	85101	31333532
EV.SPOJ.ŠK.-EV.KOL.GYM. Prešov	Námestie legionárov 3	Prešov	08001	42227496
EVANJ.základná škola Rimavská So	Daxnerova 42	Rimavská Sobota	97901	37955942
Evanjelická materská škola Košice	Exnárova 10	Košice 22	04022	42323002
Evanjelická spojená škola, M. R. Št	M. R. Štefánika 4407/17	Vrútky	03601	42224055
Evanjelické lýceum	Vranovská 2	Bratislava	85102	17327164
FAST PLUS, a.s.	Na pántoch 8542/18	Bratislava	83106	35712783
FAST PLUS, a.s.	Na pántoch 8542/18	Bratislava	83106	35712783
FAST PLUS, a.s.	Na pántoch 8542/18	Bratislava	83106	35712783
FAST PLUS, a.s.	Na pántoch 8542/18	Bratislava	83106	35712783
FAST PLUS, a.s.	Na pántoch 8542/18	Bratislava	83106	35712783
FAST PLUS, a.s.	Na pántoch 8542/18	Bratislava	83106	35712783
FAST PLUS, a.s.	Na pántoch 8542/18	Bratislava	83106	35712783

FAST PLUS, a.s.	Na pántoch 8542/18	Bratislava	83106	35712783
FAST PLUS, a.s.	Na pántoch 8542/18	Bratislava	83106	35712783
FAST PLUS, a.s.	Na pántoch 8542/18	Bratislava	83106	35712783
FAST PLUS, a.s.	Na pántoch 8542/18	Bratislava	83106	35712783
FAST PLUS, a.s.	Na pántoch 8542/18	Bratislava	83106	35712783
FAST PLUS, a.s.	Na pántoch 8542/18	Bratislava	83106	35712783
FAST PLUS, a.s.	Na pántoch 8542/18	Bratislava	83106	35712783
FAST PLUS, a.s.	Na pántoch 8542/18	Bratislava	83106	35712783
FAST PLUS, a.s.	Na pántoch 8542/18	Bratislava	83106	35712783
FAST PLUS, a.s.	Na pántoch 8542/18	Bratislava	83106	35712783
FAST PLUS, a.s.	Na pántoch 8542/18	Bratislava	83106	35712783
FAST PLUS, a.s.	Na pántoch 8542/18	Bratislava	83106	35712783
FAST PLUS, a.s.	Na pántoch 8542/18	Bratislava	83106	35712783
FAST PLUS, a.s.	Na pántoch 8542/18	Bratislava	83106	35712783
FAST PLUS, a.s.	Na pántoch 8542/18	Bratislava	83106	35712783
FAST PLUS, a.s.	Na pántoch 8542/18	Bratislava	83106	35712783
FAST PLUS, a.s.	Na pántoch 8542/18	Bratislava	83106	35712783
FAST PLUS, a.s.	Na pántoch 8542/18	Bratislava	83106	35712783
FAST PLUS, a.s.	Na pántoch 8542/18	Bratislava	83106	35712783
FAST PLUS, a.s.	Na pántoch 8542/18	Bratislava	83106	35712783
FAST PLUS, a.s.	Na pántoch 8542/18	Bratislava	83106	35712783
FAST PLUS, a.s.	Na pántoch 8542/18	Bratislava	83106	35712783
FAST PLUS, a.s.	Na pántoch 8542/18	Bratislava	83106	35712783
FAST PLUS, a.s.	Na pántoch 8542/18	Bratislava	83106	35712783
FAST PLUS, a.s.	Na pántoch 8542/18	Bratislava	83106	35712783
FAST PLUS, a.s.	Na pántoch 8542/18	Bratislava	83106	35712783
FAST PLUS, a.s.	Na pántoch 8542/18	Bratislava	83106	35712783

FAST PLUS, a.s.	Na pántoch 8542/18	Bratislava	83106	35712783
FAST PLUS, a.s.	Na pántoch 8542/18	Bratislava	83106	35712783
FAST PLUS, a.s.	Na pántoch 8542/18	Bratislava	83106	35712783
FAST PLUS, a.s.	Na pántoch 8542/18	Bratislava	83106	35712783
FAST PLUS, a.s.	Na pántoch 8542/18	Bratislava	83106	35712783
FAST PLUS, a.s.	Na pántoch 8542/18	Bratislava	83106	35712783
FAST PLUS, a.s.	Na pántoch 8542/18	Bratislava	83106	35712783
FAST PLUS, a.s.	Na pántoch 8542/18	Bratislava	83106	35712783
FAST PLUS, a.s.	Na pántoch 8542/18	Bratislava	83106	35712783
FAST PLUS, a.s.	Na pántoch 8542/18	Bratislava	83106	35712783
FAST PLUS, a.s.	Na pántoch 8542/18	Bratislava	83106	35712783
FAST PLUS, a.s.	Na pántoch 8542/18	Bratislava	83106	35712783
FAST PLUS, a.s.	Na pántoch 8542/18	Bratislava	83106	35712783
FAST PLUS, a.s.	Na pántoch 8542/18	Bratislava	83106	35712783
FAST PLUS, a.s.	Na pántoch 8542/18	Bratislava	83106	35712783
FAST PLUS, a.s.	Na pántoch 8542/18	Bratislava	83106	35712783
FAST PLUS, a.s.	Na pántoch 8542/18	Bratislava	83106	35712783
FAST PLUS, a.s.	Na pántoch 8542/18	Bratislava	83106	35712783
FAST PLUS, a.s.	Na pántoch 8542/18	Bratislava	83106	35712783
FAST PLUS, a.s.	Na pántoch 8542/18	Bratislava	83106	35712783
FAST PLUS, a.s.	Na pántoch 8542/18	Bratislava	83106	35712783
FAST PLUS, a.s.	Na pántoch 8542/18	Bratislava	83106	35712783
FAST PLUS, a.s.	Na pántoch 8542/18	Bratislava	83106	35712783
FCC Hlohovec, s. r. o.	Šoltésova 22/3127	Hlohovec	92001	36280437
FECUPRAL, spol. s r.o.	Ľ. Štúra 17	Veľký Šariš	08221	36448974
FINEKOL, s.r.o.	Mlynčeky 146	Mlynčeky	05976	36508144
FISWELL s. r. o.	Trnavská cesta 34	Bratislava 2	82102	44645686

FLORASERVIS, spol. s r.o.	Dorastenecká 37	Bratislava 36	83107	35790814
FPT Slovakia s.r.o.	Južná trieda 6	Košice	04001	35883375
Fúra s.r.o.	SNP 77	Rozhanovce	04442	36211451
Fúra s.r.o.	SNP 77	Rozhanovce	04442	36211451
Gajary	Hlavná 67	Gajary	90061	00304743
Geoddat, spol. s r.o.	Pekná cesta 2	Bratislava	83152	35724480
GERGONNE SLOVENSKO s.r.o.	Za mostom 1010/21	Liptovský Mikuláš 4	03104	35962330
GGT a.s.	Stará Vajnorská 9	Bratislava 3	83104	35791829
GLAMOUR SLOVAKIA	Sládkovičova 43	Banská Bystrica	97405	36024244
GM Electronic Slovakia, spol. s r.o.	Mlynské nivy 58	Bratislava-Ružinov	82105	31352324
GREENLUX, s. r. o.	Bratislavská 51	Trenčín	91105	45557756
GREENLUX, s. r. o.	Bratislavská 51	Trenčín	91105	45557756
GRIPEX s.r.o	Mlynská 21	Tomášov	90044	50605631
GULÁZSI s.r.o.	Alžbetínske nám 1203	Dunajská Streda	92901	51929724
Gymnázium	Školská 428/7	Spišská Nová Ves	05201	00161195
Gymnázium	Trebišovská 12	Košice	04011	00398900
Gymnázium A. Bernoláka Námesto	Mieru 307/23	Námestovo	02901	00160717
Gymnázium Angely Merici Trnava	Hviezdoslavova 231/10	Trnava	91701	00588032
Gymnázium Bratislava-Dúbravka	Bilíkova 24	Bratislava-Dúbravka	84419	00605751
Gymnázium Bratislava-Karlova Ves	Ladislava Sáru 1	Bratislava-Karlova Ves	84104	17337054
Gymnázium Bratislava-Staré Mesto	Grösslingová 18	Bratislava-Staré Mesto	81109	17337101
Gymnázium Gelnica	SNP 1	Gelnica	05601	00160938
Gymnázium Ivana Kupca	Komenského 13	Hlohovec	92001	00160164
Gymnázium Krompachy	Lorencova 46	Krompachy	05342	00161021
Gymnázium Kysucké Nové Mesto	Jesenského 2243	Kysucké Nové Mesto	02404	00160652
Gymnázium Lipany	Komenského 13	Lipany	08271	00161047
Gymnázium M.R.ŠTEFANIKA Nové	Športová 497/41	Nové Mesto nad Váhom	91501	00160270
Gymnázium Martin	J. Lettricha 2	Martin	03601	00626261
Gymnázium Nitra, Párovská 1	Párovská 1364/1	Nitra	95005	00160253
Gymnázium Nové Zámky	M. R. Štefánika 1213/16	Nové Zámky	94061	00160288

Gymnázium P.Pázmáňa VJM Nové	Letomostie 3	Nové Zámky	94061	37965352
Gymnázium Študentská 4	Študentská 4	Snina	06901	00161179
Gymnázium Terézie Vansovej	17. novembra 6	Stará Ľubovňa	06401	00161217
Gymnázium Tvrdošín	Školská 837	Tvrdošín	02744	00626848
Gymnázium Žilina, Hlinská 29	Hlinská 29	Žilina	01180	00160903
Gymnázium Žilina, Varšavská cesta	Varšavská cesta 1	Žilina	01008	31914551
HA-KL spol. s r.o.	Vajnorská cesta 6	Ivanka pri Dunaji	90028	17323525
Hama Slovakia, spol. s r.o.	Bratislavská 87 87	Pezinok 1	90201	35742666
HAMULIAKOVO	Dunajská 127/18	Hamuliakovo	90043	00304751
Hanušovce nad Topľou	SNP 89	Hanušovce nad Topľou	09431	00332399
HATER-Handlová	Potočná 20	Handlová	97251	31633765
Henrich Sonnenschein - ITSK	Fraňa Mojtu 283/22	Nitra	94901	37212931
HKS Forge, s.r.o.	Coburgova ulica 9614/84	Trnava	91702	36684597
HLBOKÉ NAD VÁHOM	Hlboké nad Váhom 218	Hlboké nad Váhom	01401	36142344
HLOHOVEC	M.R.Štefánika 1	Hlohovec	92001	00312509
Honeywell Safety Products Slovaki	Nitrianska cesta 503/60	Partizánske	95801	36321702
HOPI SK s.r.o.	Bratislavská 197	Pezinok	90201	35785632
HORNÁ STREHOVÁ	Horná Strehová 26	Horná Strehová	99102	00319333
HORNÁ ŽDAŇA	Horná Ždaňa 167	Horná Ždaňa	96604	00320633
HORNÉ OBDOKOVCE	Horné Obdokovce 389	Horné Obdokovce	95608	00310441
HORNÉ OREŠANY	Horné Orešany 190	Horné Orešany	91903	00312533
HORNÉ SRNIE	Družstevná 430/1	Horné Srnie	91442	00311588
HORNÝ LIESKOV	Horný Lieskov 155	Horný Lieskov	01821	00623695
Hotelová akadémia	Hlinská 31	Žilina	01001	00158623
HOVAL, s.r.o.	Pod Javorkom 264	Istebné	02753	36416215
Hradisko	Hradisko 39	Hradisko	05971	00326216
HRADIŠTE okres Poltár	Hradište	Hradište	98525	00648604
HRNČIAROVCE NAD PARNOU	Farská 37	Hrnčiarovce nad Parnou	91935	34007521
Hronský Beňadik	Mýtne námestie 445	Hronský Beňadik	96653	00320676
Hrubá Borša	Maloboršanská ulica 73/37	Hrubá Borša	90050	00305979

HUMA-LAB APEKO, s.r.o.	Ukrajinská 22	Košice-Krásna	04018	31687849
Huncovce	Hlavná 29	Huncovce	05992	00326232
HVIEZDOSLAVOV	Hviezdoslavov 8	Hviezdoslavov	93041	00305456
CHORVÁTSKY GROB	Námestie Josipa Andriča 17	Chorvátsky Grob	90025	00304760
CHORVÁTSKY GROB	Námestie Josipa Andriča 17	Chorvátsky Grob	90025	00304760
CHRENOVEC - BRUSNO	Chrenovec - Brusno 1	Chrenovec - Brusno	97232	00318124
CHVOJNICA - okres Myjava	Chvojnica 163	Chvojnica	90606	00309575
I.D.C.Holding	Bajkalská 19B	Bratislava	82101	35706686
IBL Software Engineering Slovakia	Galvaniho 17/C	Bratislava	82104	35726407
ILAVA	Mierové námestie 16/31	Ilava	01901	00317331
ILIAŠOVCE	Iliašovce 12	Iliašovce	05311	00329185
ING BANK N.V., pobočka zahraničr	Pribinova 10	Bratislava	81109	30844754
ING Hubs B.V., organizačná zložka	Plynárenská 7/B	Bratislava 2	82109	50506005
Ing. Andrej Tarnóczy - ROVI	Vojvodská 2	Košice	04001	40184978
ING. ĽUBOMÍR POLÁK - ALTIS	SNP 2	Sereď	92601	11709022
INTERKONTAKT spol. s r.o.	Mierová 129	Bratislava	82105	17323843
Internet Mall Slovakia s.r.o.	Galvaniho 6	Bratislava	82104	35950226
Internet Mall Slovakia s.r.o.	Galvaniho 6	Bratislava	82104	35950226
Internet Mall Slovakia s.r.o.	Galvaniho 6	Bratislava	82104	35950226
Internet Mall Slovakia s.r.o.	Galvaniho 6	Bratislava	82104	35950226
Internet Mall Slovakia s.r.o.	Galvaniho 6	Bratislava	82104	35950226
Internet Mall Slovakia s.r.o.	Galvaniho 6	Bratislava	82104	35950226
Internet Mall Slovakia s.r.o.	Galvaniho 6	Bratislava	82104	35950226
Internet Mall Slovakia s.r.o.	Galvaniho 6	Bratislava	82104	35950226
Internet Mall Slovakia s.r.o.	Galvaniho 6	Bratislava	82104	35950226
Internet Mall Slovakia s.r.o.	Galvaniho 6	Bratislava	82104	35950226
IRDistribution, a. s.	Ivanská cesta 3421/65	Bratislava	82104	35872110
Irena Lamancová - Druhotné surov	Gerlachov 170	Gerlachov	08604	35375035
ISTROCHEM REALITY	Nobelova 34	Bratislava	83605	35797525
Ivachnová	Ivachnová	Ivachnová	03483	00590444

IVANKA PRI DUNAJI	Moyzesova 57	Ivanka pri Dunaji	90028	00304786
Iveta Mlyneková I+M	Šterberlova 6108/81	Pezinok	90201	36953601
JABLONEC	Jablonec 206	Jablonec	90087	00304794
JABLONOVÉ	Jablonové 197	Jablonové	90054	00304808
JAGA GROUP	Lamačská cesta 45	Lamač	84103	35705779
Jakubov	Jakubov 191	Jakubov	90063	00304816
JAKUBOVANY okres Liptovský Mik	Jakubovany 21	Jakubovany	03204	00315273
JaMi Company, s.r.o.	Pod Hôrkou 410/24	Jacovce	95621	51231395
JÁN RUSNAČÍK - RYTMUS	Košická 2005/10	Kežmarok	06001	43304559
JASLOVSKÉ BOHUNICE	Jaslovské Bohunice 36/10A	Jaslovské Bohunice	91930	00312614
JATOV	Jatov 190	Jatov	94109	00308943
Jelšava	Nám. Republiky 499	Jelšava	04916	00328341
JPE, s. r. o.	287	Semerovo	94132	46853961
JR Logistics s.r.o.	Domovina 116/11	Výčapy-Opatovce	951 44	46690182
Juraj Krajčík - Krajčík Elektro	Sv. Cyrila a Sv. Metoda 18	Topoľčany	95501	33986193
JUTEX SLOVAKIA s.r.o.	Ivánska cesta 2	Bratislava	82104	36250643
Kameničná	Hlavná 122	Kameničná	94601	00306495
KAMEX SLOVAKIA, s.r.o.	Zlatovská 2195	Trenčín	91105	35890860
Kancelária prezidenta Slovenskej r	Štefánikova 2	Bratislava	81105	30845157
Kanlux s.r.o.	Zlatovská 2179/28	Trenčín	91105	36690422
KÄRCHER Slovakia, s.r.o.	Bratislavaská 31	Nitra	94901	43967663
KÄRCHER Slovakia, s.r.o.	Bratislavaská 31	Nitra	94901	43967663
KÄRCHER Slovakia, s.r.o.	Bratislavaská 31	Nitra	94901	43967663
KÄRCHER Slovakia, s.r.o.	Bratislavaská 31	Nitra	94901	43967663
KÄRCHER Slovakia, s.r.o.	Bratislavaská 31	Nitra	94901	43967663
KÄRCHER Slovakia, s.r.o.	Bratislavaská 31	Nitra	94901	43967663
KÄRCHER Slovakia, s.r.o.	Bratislavaská 31	Nitra	94901	43967663
KÄRCHER Slovakia, s.r.o.	Bratislavaská 31	Nitra	94901	43967663
KÄRCHER Slovakia, s.r.o.	Bratislavaská 31	Nitra	94901	43967663
KÄRCHER Slovakia, s.r.o.	Bratislavaská 31	Nitra	94901	43967663

KÄRCHER Slovakia, s.r.o.	Bratislavaská 31	Nitra	94901	43967663
KÄRCHER Slovakia, s.r.o.	Bratislavaská 31	Nitra	94901	43967663
KÄRCHER Slovakia, s.r.o.	Bratislavaská 31	Nitra	94901	43967663
KÄRCHER Slovakia, s.r.o.	Bratislavaská 31	Nitra	94901	43967663
KÄRCHER Slovakia, s.r.o.	Bratislavaská 31	Nitra	94901	43967663
KÄRCHER Slovakia, s.r.o.	Bratislavaská 31	Nitra	94901	43967663
KÄRCHER Slovakia, s.r.o.	Bratislavaská 31	Nitra	94901	43967663
KÄRCHER Slovakia, s.r.o.	Bratislavaská 31	Nitra	94901	43967663
Kaufland Slovenská republika v.o.s	Trnavská cesta 41/A	Bratislava 3	83104	35790164
Kaufland Slovenská republika v.o.s	Trnavská cesta 41/A	Bratislava 3	83104	35790164
Kaufland Slovenská republika v.o.s	Trnavská cesta 41/A	Bratislava 3	83104	35790164
Kaufland Slovenská republika v.o.s	Trnavská cesta 41/A	Bratislava 3	83104	35790164
Kaufland Slovenská republika v.o.s	Trnavská cesta 41/A	Bratislava 3	83104	35790164
Kaufland Slovenská republika v.o.s	Trnavská cesta 41/A	Bratislava 3	83104	35790164
Kaufland Slovenská republika v.o.s	Trnavská cesta 41/A	Bratislava 3	83104	35790164
Kaufland Slovenská republika v.o.s	Trnavská cesta 41/A	Bratislava 3	83104	35790164
Kaufland Slovenská republika v.o.s	Trnavská cesta 41/A	Bratislava 3	83104	35790164
Kaufland Slovenská republika v.o.s	Trnavská cesta 41/A	Bratislava 3	83104	35790164
Kaufland Slovenská republika v.o.s	Trnavská cesta 41/A	Bratislava 3	83104	35790164
Kaufland Slovenská republika v.o.s	Trnavská cesta 41/A	Bratislava 3	83104	35790164
Kaufland Slovenská republika v.o.s	Trnavská cesta 41/A	Bratislava 3	83104	35790164
Kaufland Slovenská republika v.o.s	Trnavská cesta 41/A	Bratislava 3	83104	35790164
Kaufland Slovenská republika v.o.s	Trnavská cesta 41/A	Bratislava 3	83104	35790164
Kaufland Slovenská republika v.o.s	Trnavská cesta 41/A	Bratislava 3	83104	35790164
Kaufland Slovenská republika v.o.s	Trnavská cesta 41/A	Bratislava 3	83104	35790164
Kaufland Slovenská republika v.o.s	Trnavská cesta 41/A	Bratislava 3	83104	35790164
Kaufland Slovenská republika v.o.s	Trnavská cesta 41/A	Bratislava 3	83104	35790164

Kaufland Slovenská republika v.o.s	Trnavská cesta 41/A	Bratislava 3	83104	35790164
Kaufland Slovenská republika v.o.s	Trnavská cesta 41/A	Bratislava 3	83104	35790164
Kaufland Slovenská republika v.o.s	Trnavská cesta 41/A	Bratislava 3	83104	35790164
Kaufland Slovenská republika v.o.s	Trnavská cesta 41/A	Bratislava 3	83104	35790164
Kaufland Slovenská republika v.o.s	Trnavská cesta 41/A	Bratislava 3	83104	35790164
Kaufland Slovenská republika v.o.s	Trnavská cesta 41/A	Bratislava 3	83104	35790164
Kaufland Slovenská republika v.o.s	Trnavská cesta 41/A	Bratislava 3	83104	35790164
Kaufland Slovenská republika v.o.s	Trnavská cesta 41/A	Bratislava 3	83104	35790164
Kaufland Slovenská republika v.o.s	Trnavská cesta 41/A	Bratislava 3	83104	35790164
Kaufland Slovenská republika v.o.s	Trnavská cesta 41/A	Bratislava 3	83104	35790164
Kaufland Slovenská republika v.o.s	Trnavská cesta 41/A	Bratislava 3	83104	35790164
Kaufland Slovenská republika v.o.s	Trnavská cesta 41/A	Bratislava 3	83104	35790164
Kaufland Slovenská republika v.o.s	Trnavská cesta 41/A	Bratislava 3	83104	35790164
Kaufland Slovenská republika v.o.s	Trnavská cesta 41/A	Bratislava 3	83104	35790164
Kaufland Slovenská republika v.o.s	Trnavská cesta 41/A	Bratislava 3	83104	35790164
Kaufland Slovenská republika v.o.s	Trnavská cesta 41/A	Bratislava 3	83104	35790164
Kaufland Slovenská republika v.o.s	Trnavská cesta 41/A	Bratislava 3	83104	35790164
Kaufland Slovenská republika v.o.s	Trnavská cesta 41/A	Bratislava 3	83104	35790164
Kaufland Slovenská republika v.o.s	Trnavská cesta 41/A	Bratislava 3	83104	35790164
Kaufland Slovenská republika v.o.s	Trnavská cesta 41/A	Bratislava 3	83104	35790164
Kaufland Slovenská republika v.o.s	Trnavská cesta 41/A	Bratislava 3	83104	35790164
Kaufland Slovenská republika v.o.s	Trnavská cesta 41/A	Bratislava 3	83104	35790164
Kaufland Slovenská republika v.o.s	Trnavská cesta 41/A	Bratislava 3	83104	35790164
Kaufland Slovenská republika v.o.s	Trnavská cesta 41/A	Bratislava 3	83104	35790164
Kaufland Slovenská republika v.o.s	Trnavská cesta 41/A	Bratislava 3	83104	35790164
Kaufland Slovenská republika v.o.s	Trnavská cesta 41/A	Bratislava 3	83104	35790164
Kaufland Slovenská republika v.o.s	Trnavská cesta 41/A	Bratislava 3	83104	35790164

Kaufland Slovenská republika v.o.s	Trnavská cesta 41/A	Bratislava 3	83104	35790164
Kaufland Slovenská republika v.o.s	Trnavská cesta 41/A	Bratislava 3	83104	35790164
Kaufland Slovenská republika v.o.s	Trnavská cesta 41/A	Bratislava 3	83104	35790164
Kaufland Slovenská republika v.o.s	Trnavská cesta 41/A	Bratislava 3	83104	35790164
Kaufland Slovenská republika v.o.s	Trnavská cesta 41/A	Bratislava 3	83104	35790164
Kaufland Slovenská republika v.o.s	Trnavská cesta 41/A	Bratislava 3	83104	35790164
Kaufland Slovenská republika v.o.s	Trnavská cesta 41/A	Bratislava 3	83104	35790164
Kaufland Slovenská republika v.o.s	Trnavská cesta 41/A	Bratislava 3	83104	35790164
Kaufland Slovenská republika v.o.s	Trnavská cesta 41/A	Bratislava 3	83104	35790164
Kaufland Slovenská republika v.o.s	Trnavská cesta 41/A	Bratislava 3	83104	35790164
Kaufland Slovenská republika v.o.s	Trnavská cesta 41/A	Bratislava 3	83104	35790164
Kaufland Slovenská republika v.o.s	Trnavská cesta 41/A	Bratislava 3	83104	35790164
Kaufland Slovenská republika v.o.s	Trnavská cesta 41/A	Bratislava 3	83104	35790164
Kaufland Slovenská republika v.o.s	Trnavská cesta 41/A	Bratislava 3	83104	35790164
Kaufland Slovenská republika v.o.s	Trnavská cesta 41/A	Bratislava 3	83104	35790164
Kaufland Slovenská republika v.o.s	Trnavská cesta 41/A	Bratislava 3	83104	35790164
Kaufland Slovenská republika v.o.s	Trnavská cesta 41/A	Bratislava 3	83104	35790164
Kaufland Slovenská republika v.o.s	Trnavská cesta 41/A	Bratislava 3	83104	35790164
Keť	Keť č. 472	Keť	93564	00307190
KiK textil a Non-Food spol. s r. o.	Panenská 6	Bratislava-Staré Mesto	81103	43991599
KiK textil a Non-Food spol. s r. o.	Panenská 6	Bratislava-Staré Mesto	81103	43991599
KLAUKE SLOVAKIA	Nábrežie Oravy 2711	Dolný Kubín	02601	35798076
KOČOVCE	Kočovce 280	Kočovce	91631	00311685
KONŠTRUKTA - TireTech, a.s.	K výstavisku 13	Trenčín 1	91101	50599666
KOSIHY NAD IPĽOM	Kosihy nad Ipľom	Kosihy nad Ipľom	99111	00319406
Kostolište	Kostolište 66	Kostolište	90062	00304867
KOSTOLNÁ PRI DUNAJI	Kostolná pri Dunaji 59	Kostolná pri Dunaji	92525	00306037
KOVÁČOVÁ okres Zvolen	Kúpeľná 12	Kováčová	96237	00320005

KRAJNÉ	Krajné 52	Krajné	91616	00311715
Krakovany	Námestie sv. Mikuláša 406/4	Krakovany	92202	00312681
Kráľová nad Váhom	Kráľová nad Váhom 71	Kráľová nad Váhom	92591	00306070
KRÁĽOVÁ PRI SENCI	Kráľová pri Senci 326	Kráľová pri Senci	90050	00306061
Kraľovany	Kraľovany	Kraľovany	02751	00314561
Kremnica	Štefánikovo námestie 1	Kremnica	96701	00320781
Kremnica	Štefánikovo námestie 1	Kremnica	96701	00320781
KRIŽOVANY NAD DUDVÁHOM	Križovany nad Dudváhom 1	Križovany nad Dudváhom	91924	00682187
KRPEĽANY	Štefánikova 138/7	Krpeľany	03854	00316750
Kuster - automobilová technika, sp	Továrenská 189	Vlkanová	97631	31572995
KÚTNIKY	Kútniky 686	Kútniky	92901	00305537
KYSAK	Kysak 146	Kysak	04481	00324400
KYSUCKÉ PEKÁRNE	A.Hlinku 2541	Čadca	02201	31640265
L.V.P. - SLOVAKIA	Bosákova 2a	Bratislava	85104	31362621
LABAŠ s.r.o.	Textilná 1	Košice 1	04001	36183181
LACKOVCE	Lackovce	Lackovce	06601	37791699
LEDNICKÉ ROVNE	Námestie slobody 32	Lednické Rovne	02061	00317462
Lehota pod Vtáčnikom	Námestie SNP 33/1	Lehota pod Vtáčnikom	97242	00318256
LEOPOLDOV	Hlohovecká cesta 2	Leopoldov	92041	00312703
Lesný klub detí Medovka	Svätourbanská 1	Nitra	94901	42337941
LIMBACH	SNP 55	Limbach	90091	00304891
Liptovská Sielnica	Liptovská Sielnica 75	Liptovská Sielnica	03223	00315419
LIPTOVSKÉ MATIAŠOVCE	Liptovské Matiašovce 79	Liptovské Matiašovce	03223	00315460
LIPTOVSKÝ PETER	Liptovský Peter 100	Liptovský Peter	03301	00620581
LOBO GROUP s.r.o.	Agátová 3633/40	Bratislava	84101	45429341
LOKCA	Lokca 3	Lokca	02951	00314625
Lozorno	Hlavná 1	Lozorno	90055	00304905
Ľubomír Hagara ELTRO	Hurbanova 52	Žiar nad Hronom	96501	32224311
LÚČKY okres Ružomberok	ul.Slobody 141	Lúčky	03482	00315583
Lúčnica nad Žitavou	Lúčnica nad Žitavou 230	Lúčnica nad Žitavou	95188	00308170

Lugera & Maklér	Jilemnického 3	Trenčín	91101	34140620
LUX Prešov, s.r.o.	Za Kalváriou 118	Ľubotice	08001	36478598
MAHLE Behr Senica s.r.o.	Čáčovská cesta 1147/1	Senica	90501	48166006
MAKYTA	1.mája 882/46	Púchov	02025	31599168
Malé Kosihy	Malé Kosihy 3	Malé Kosihy	94361	00309087
MALINOVO	L. Svobodu 17	Malinovo	90045	00304921
MALÝ KRTÍŠ	Družstevná 2	Malý Krtíš	99001	17061733
MALŽENICE	Malženice 314	Malženice	91929	00312762
Marek Mikloš - TYCAN	Spartakovská 18	Trnava	91701	46197940
MARIMEX SK, spol. s r.o.	Rožňavská 17 17	Bratislava 3	83104	35694980
Marius Pedersen, a.s.	Opatovská 1735	Trenčín	91101	34115901
Marius Pedersen, a.s.	Opatovská 1735	Trenčín	91101	34115901
Marius Pedersen, a.s.	Opatovská 1735	Trenčín	91101	34115901
Marius Pedersen, a.s.	Opatovská 1735	Trenčín	91101	34115901
Marius Pedersen, a.s.	Opatovská 1735	Trenčín	91101	34115901
Marius Pedersen, a.s.	Opatovská 1735	Trenčín	91101	34115901
Marius Pedersen, a.s.	Opatovská 1735	Trenčín	91101	34115901
Marius Pedersen, a.s.	Opatovská 1735	Trenčín	91101	34115901
Marius Pedersen, a.s.	Opatovská 1735	Trenčín	91101	34115901
Marius Pedersen, a.s.	Opatovská 1735	Trenčín	91101	34115901
Marius Pedersen, a.s.	Opatovská 1735	Trenčín	91101	34115901
Materská škola	1. mája 1348/28	Púchov	02001	36130711
Materská škola	Vsetínska 36	Stará Ľubovňa	06401	37876597
Materská škola	A. Sládkoviča 10	Velký Šariš	08221	37880047
Materská škola	Jurka Langsfelda 695/7	Kremnica	96701	37892614
Materská škola Bratislava - Rača, B	Barónka 17	Bratislava-Rača	83106	30794986
Materská škola Bratislava - Rača, P	Pri Šajbách 22A	Bratislava-Rača	83106	36063983
Materská škola Bratislava - Ružino	Prešovská 335/28	Bratislava-Ružinov	82108	31786987
Materská škola Bratislava - Staré M	Šulekova 1198/35	Bratislava	81103	30791863
materská škola Detva, Obrancov m	Obrancov mieru 876/5	Detva	96212	42001170

Materská škola Jelka	Mierová 960	Jelka	92523	37985035
Materská škola Korňa	Korňa 720	Korňa	02321	37909631
MATERSKÁ ŠKOLA Kysucké Nové M	1. mája 34/9	Kysucké Nové Mesto	02404	37812611
Materská škola Lieskovec	Nová 2	Lieskovec	96221	37897004
Materská škola Majcichov	č. 15	Majcichov	91922	37842391
Materská škola Martin, J. Lettricha	J. Lettricha 19	Martin	03601	37975099
Materská škola Nitrianske Rudno	Hlavná 534/66	Nitrianske Rudno	97226	37915673
Materská škola Nové Zámky, Ďoro	Ďorocká 4	Nové Zámky	94072	37860968
Materská škola Nové Zámky, Nám	Nám. Gy. Széchényiho 4788/3	Nové Zámky	94058	37961284
Materská škola Prešov	Bernolákova 19	Prešov	08001	42085454
Materská škola pri ZŠ S. Timona	Kosmatinská 87	Trenčianska Turná	91321	31201458
Materská škola Rimavská Sobota,	Rybárska 50/1743	Rimavská Sobota	97901	37957970
Materská škola Skalité	Skalité - Ústredie č. 632	Skalité	02314	37911864
Materská škola Tatranská	Tatranská 21	Stará Ľubovňa	06401	42089051
Materská škola Topoľčany, Gagari	Gagarinova 2636/15	Topoľčany	95501	42125430
Materská škola Topoľčany, Tribečs	Topoľčany	Topoľčany	95501	42125464
Materská škola Valaliky	Poľná 4	Valaliky	04413	42325382
Materská škola Zvolen, E. P. Voljar	E. P. Voljanského 491/3	Zvolen	96001	37957902
Materská škola Žiar nad Hronom,	A. Kmeťa č. 11	Žiar nad Hronom	96501	42001692
Materská škola, Hlavná 3	Hlavná 60/3	Krompachy	05342	35566451
Materská škola,Čerešňová 90/44,	Čerešňová 90/44	Topoľčany	95501	42125481
MAXcomputers s.r.o.	Nerudova 5245/12	Martin 1	03601	50824937
MB-Elektro s.r.o.	Domky 383	Šaštín-Stráže	90841	44144547
MEDZIBROD	Námestie hrdinov SNP 1	Medzibrod	97696	00313581
MEGAWASTE SLOVAKIA s.r.o.	Kúnovec 27987	Považská Bystrica	01701	36265144
MESTSKÁ ČASŤ BRATISLAVA - DEV	Novoveská 17/A	Bratislava-Devínska Nová V	84310	00603392
MESTSKÁ ČASŤ BRATISLAVA - LAM	Malokarpatské námestie 9	Bratislava 47	84103	00603414
MESTSKÁ ČASŤ BRATISLAVA - LAM	Malokarpatské námestie 9	Bratislava 47	84103	00603414
Mestská časť Bratislava - RUSOVCE	Vývojová 8	Bratislava	85110	00304611
MESTSKÁ ČASŤ BRATISLAVA - ZÁH	Námestie rodiny 1	Bratislava - Záhorská Bystric	85357	00604887

Mestský podnik služieb Čadca	Podzávoz 284	Čadca	02201	00183326
Mestský podnik služieb mesta Strá	Námestie Alexandra Dubčeka 300	Strážske	07222	35556773
METRANS /DANUBIA/	Povodská cesta 18	Dunajská Streda	92901	36380032
METTLER-TOLEDO s.r.o.	Hattalova12/A	Bratislava 3	83103	31354211
MIKLUŠOVCE	Miklušovce 61	Miklušovce	08244	00327468
MILOSLAVOV	Alžbetin Dvor 181	Miloslavov	90042	00304948
Ministerstvo investícií, regionálnel	Privinova 4195/25	Bratislava	81109	50349287
MNÍCHOVA LEHOTA	Mníchova Lehota 90	Mníchova Lehota	91321	00311774
MODRA	Dukelská 38	Modra	90001	00304956
MODROVÁ	Modrová 187	Modrová	91635	00311782
MOJMÍROVCE	Mojmírovce 931	Mojmírovce	95115	00308269
MORAVSKÉ LIESKOVÉ	Moravské Lieskové 657	Moravské Lieskové	91642	00311791
MPC CESSI	Mlynská 22	Spišská Nová Ves	05211	31651445
Mravec a synovia, s.r.o.	Dúbravy 80	Detva	96212	36038989
MS - Elektro s.r.o.	Obchodná 177/26	Sečovce	07801	52345971
MŠ Bratislava - Devínska Nová Ves	Pavla Horova 3	Bratislava-Devínska Nová V	84107	31809006
MŠ S VJM - Óvoda Kolárovo	Brnenské námestie 2240/16	Kolárovo	94603	37961047
MUČÍN	Bernoláková 10/1	Mučín	98531	00316245
MYJAVA	Nám. M.R.Štefánika 560/4	Myjava	90714	00309745
Mystical, a.s.	Tomášikova 50/B	Bratislava 3	83104	36280518
MÝTNA	Mýtna 47	Mýtna	98553	00316253
Námestovo	Cyrila a Metoda 329/6	Námestovo	02901	00314676
nanoTECH s.r.o.	Zemplínska 15	Prešov 1	08001	43798608
NEDES, s.r.o.	Hlavná 35	Zeleneč	91921	46257691
NEDES, s.r.o.	Hlavná 35	Zeleneč	91921	46257691
NEDES, s.r.o.	Hlavná 35	Zeleneč	91921	46257691
NEDES, s.r.o.	Hlavná 35	Zeleneč	91921	46257691
NEDES, s.r.o.	Hlavná 35	Zeleneč	91921	46257691
NEDES, s.r.o.	Hlavná 35	Zeleneč	91921	46257691
NEMAK SLOVAKIA, s. r. o.	Vieska 394	Ladomerská Vieska	96501	36042773

NEMCE	Lúčna 52	Nemce	97401	00647438
Nemšová	Ul. J. Palu 2/3 2/3	Nemšová	91441	00311812
Nemšová	Ul. J. Palu 2/3 2/3	Nemšová	91441	00311812
Neporadza, okres Trenčín	Neporadza 108	Neporadza	91326	00311821
NESS KE, s.r.o.	Továrenská 8	Košice	04001	48325830
NetSpace s.r.o.	Obrancov mieru 3173/13	Detva -sídlisko	96212	36049778
Nižná Myšľa	Obchodná 104	Nižná Myšľa	04415	00324493
NOVÁ BAŇA	Nám. Slobody 1	Nová Baňa	96826	00320897
NOVÁ DEDINKA	Mierová 11	Nová Dedinka	90029	00304981
Nová Dubnica	Trenčíanska 45/41	Nová Dubnica	01851	00317586
Nová Dubnica	Trenčíanska 45/41	Nová Dubnica	01851	00317586
NOVÁ POLHORA	Nová Polhora 94	Nová Polhora	04444	00324540
NOVÁ VES NAD ŽITAVOU	Nová Ves nad Žitavou 76	Nová Ves Nad Žitavou	95151	00308331
NOVÁ VIESKA	Nová Vieska 294	Nová Vieska	94341	00309141
Nové Zámky	Hlavné nám. 10	Nové Zámky	94001	00309150
Nový Tekov	Nový Tekov 142	Nový Tekov	93533	00307319
Nýrovce	Nýrovce 53	Nýrovce	93567	00307327
Obchodná akadémia	Raslinského 1725/55	Dolný Kubín	02601	00162051
Obchodná akadémia Bratislava-Ru	Nevädzová 805/3	Bratislava-Ružinov	82007	17327652
Obchodná akadémia Lučenec	Lúčna 4	Lučenec	98416	00162060
Obchodná akadémia Sereď	Mládežnícka 158/5	Sereď	92601	00400238
Obchodná akadémia Trebišov	Komenského 3425/18	Trebišov	07542	00162213
OČOVÁ	Očová 330/110	Očová	96223	00320153
OFZ	Široká 381	Oravský Podzámok	02741	36389030
OHRADY	Nový Rad 267/8	Ohrady	93012	00305634
Ochranná služba s.r.o	Ferienčikova 14	Bratislava 1	81108	35695340
Oľga Chládeková - Pixel elektro	Rumunská cesta 3	Martin	03601	45511446
OMIDA	Požiarnická 6	Košice	04001	31715362
OMIDA	Požiarnická 6	Košice	04001	31715362
OMIDA	Požiarnická 6	Košice	04001	31715362

OMŠENIE	Omšenie 330	Omšenie	91443	00311880
ONKOLOGICKÝ ÚSTAV SV. ALŽBET	Heydukova 10	Bratislava	81250	35681462
OPOJ	Opoj 1	Opoj	91932	00682217
ORAVSKÁ VODÁRENSKÁ SPOLOČN	Bysterecká 2180	Dolný Kubín	02680	36672254
Ostratice	Ostratice 200	Ostratice	95634	00310891
Palárikovo	Hlavná 82	Palárikovo	94111	00309176
Palárikovo	Hlavná 82	Palárikovo	94111	00309176
Panasonic Marketing Europe Gmb	Křižíkova 34	Praha 8 - Karlín	186 00	24655121
PAPRADNO	Papradno 315	Papradno	01813	00317594
Partizánske	Nám. SNP 4	Partizánske	95801	00310905
Partizánske	Nám. SNP 4	Partizánske	95801	00310905
PATA	Pata 103	Pata	92553	00306126
Pavel Drašnar - Alkas	Ľuda Ondrejova 41	Banská Bystrica 1	97401	32018355
PETER BOLEK - EKORAY	Miestneho priemyslu 568	Námestovo	02901	10846671
Peter Šumichrast - ANSAT	Na záhumní 6	Trenčín	91105	11749075
PETROVA LEHOTA	Petrova Lehota 51	Petrova Lehota	91326	35590017
PETROVCE NAD LABORCOM	Petrovce nad Laborcom 238	Petrovce nad Laborcom	07221	00325619
Pezinok	Radničné nám. 7	Pezinok	90201	00305022
PIAR.SŠ.F.H.- PIAR.GYMN Prievidza	A. Hlinku 44	Prievidza	97101	35662867
PIEŠŤANY	Nám. SNP 3	Piešťany	92101	00612031
PMB Assemblies	Novonosická 503/5	Púchov	02001	36698458
Podbrezová	Sládkovičova 76/6	Podbrezová	97681	00313688
PODHÁJSKA	Zdravotnícka 322/2	Podhájska	94148	00309192
PODHRADIE okres Prievidza	Podhradie 92	Podhradie	97242	00318400
Podtureň	Podtureň	Podtureň	03301	00315699
Pohronský Ruskov	Hlavná 74	Pohronský Ruskov	93562	00307394
Poliakovce	Poliakovce 20	Poliakovce	08611	00322504
Polomka	Osloboditeľov 12	Polomka	97666	00313726
PONIKY	Malá Stráňa 32	Poniky	97633	00313734
POTOK okres Ružomberok	Potok č. 24	Potok	03483	00315702

Považany	Považany 187	Považany	91626	00311944
Považská cementáreň	J. Kráľa	Ladce	01863	31615716
Považská Bystrica	Centrum 2/3	Považská Bystrica	01701	00317667
Považská Bystrica	Centrum 2/3	Považská Bystrica	01701	00317667
PRAGOLAB s.r.o.	Drieňová 34	Bratislava	82102	31352839
Praha	Praha 37	Praha	98511	00633127
PREČÍN	Prečín 304	Prečín	01815	00317691
Predajná	Predajná	Predajná	97663	00313751
PREDMIER	Predmier	Predmier	01351	00321567
Prešov	Hlavná 73	Prešov	08001	00327646
Pribeta	Hlavná 113	Pribeta	94655	00306649
Pribylina	Pribylina 384	Pribylina	03242	00315711
PRIEVALY	Prievaly 189	Prievaly	90634	00309885
PRILLINGER Slovensko s.r.o.	Nádražná 32/32	Ivanka pri Dunaji	90028	35721502
PRIM - EKO, s.r.o.	Veterná 979/32	Vranov nad Topľou	09303	36517411
PRINTEC SLOVAKIA, spol. s r.o.	Elektrárenská 4	Bratislava	83104	35702044
PUCOV	Pucov 240	Pucov	02601	00314820
PÚCHOV	Štefánikova 821/21	Púchov	02001	00317748
RADATICE	Radatice 105	Radatice	08242	00327662
Raslavice	Hlavná 154	Raslavice	08641	00322521
RECA	Reca 24	Reca	92526	00306142
REMESLO STROJAL	Priemyselná 12	Žiar nad Hronom	96501	36621391
REMPO, s. r. o.	Stará Vajnorská 19	Bratislava	83245	35819081
RIco elektronik s.r.o.	Jozefa Cígera-Hronského 1636	Bratislava-Nové Mesto	83102	46249150
RICHTER SLOVAKIA	Nitrianska cesta 21	Partizánske	95801	36320447
Robert Bosch Production Slovakia	Gaštanová Alej 7	Bernolákovo	90027	35779594
Rodičovské združenie Materskej š	Dudvážska 5099/4	Bratislava-Podunajské Bisku	82107	42172314
ROKYTOV	Rokytov 115	Rokytov	08601	00322563
RONA, a.s.	Schreiberova 365	Lednické Rovne	02061	31642403
ROVAMI s.r.o.	Abrahámska 1345	Sládkovičovo	92521	44964382

ROVAMI zber s.r.o.	Abrahámska 1345	Sládkovičovo	92521	51239213
ROVINKA	Hlavná 350/95	Rovinka	90041	00305057
RÚBAŇ	Rúbaň 27	Rúbaň	94136	00309231
RYBANY	Rybany 415	Rybany	95636	00311049
Savencia Fromage & Dairy SK, a.s.	1. maja 124	Liptovský Mikuláš 1	03101	34120149
SB SYSTÉM, s.r.o.	Východná 16	Prešov	08001	36459925
SECAR KOŠICE, s.r.o.	Alejová	Košice	04011	36185001
SEČ	Seč 133	Seč	97226	00649074
Sečianky	Sečianky	Sečianky	99110	00648574
Sečovská Polianka	Hlavná ulica 91/135	Sečovská Polianka	09414	00332828
SEDLIACKA DUBOVÁ	Sedliacka Dubová 157	Sedliacka Dubová	02755	00314854
SEDLICE	Sedlice 176	Sedlice	08243	00327743
SELCE okres Banská Bystrica	Selčianska cesta 132	Selce	97611	00313807
SENICA	Štefánikova 1408/56	Senica	90525	00309974
SENSONEO j. s. a.	Kollárova 27	Bratislava - mestská časť Zá	84106	50746057
SEREĎ	Námestie republiky 1176/10	Sereď	92601	00306169
SETEZA ELEKTRO spol. s r.o.	Šafárikovo nám. 1	Spišská Nová Ves	05201	31704387
Sharp Business Systems Slovakia, s	Galvaniho 6	Bratislava	82104	48093891
Skanska SK a.s.	Krajná 29	Bratislava	82104	31611788
SLIAČ	Letecká 1	Sliač	96231	00320277
SLOPNÁ	Slopná 159	Slopná	01821	00692361
Slovak alarms s.r.o.	Teplická 34	Poprad	05801	36460460
SLOVENSKÁ KAJŇA	Slovenská Kajňa 4	Slovenská Kajňa	09402	00332852
Slovenská pošta, a.s.	Partizánska cesta č. 9	Banská Bystrica 1	97401	36631124
SLOVENSKÉ LIEČEBNÉ KÚPELE TUR	SNP 519	Turčianske Teplice	03912	31642322
Slovenské magnezitové závody	Teplá Voda 671	Jelšava	04916	31685340
Slovenský ľudový umelecký kolekt	Balkánska 31/66	Bratislava	85303	00164780
Služba mestský podnik	Hviezdoslavova 17/26	Stropkov	09101	31305784
Smolenice	SNP 52	Smolenice	91904	00312983
SMOLINSKÉ	Smolinské 334	Smolinské	90842	00309991

SOBLAHOV	Soblahov 347	Soblahov	91338	00311987
Sociálna poisťovňa	Ul. 29. augusta 8a10	Bratislava	81363	30807484
Sociálna poisťovňa	Ul. 29. augusta 8a10	Bratislava	81363	30807484
SOLČANY	Hviezdoslavova 50	Solčany	95617	00311081
SOŠ ekonomická Spišská Nová Ves	Stojan 1340/1	Spišská Nová Ves	05201	35568381
SOŠ informačných technológií	Hlinícka 1	Bratislava	83152	17055415
SOŠ obchodu A služieb Trnava	Lomonosovova 2797/6	Trnava	91850	00893412
SOŠ obchodu a služieb, Piešťanská	Piešťanská 2262/80	Nové Mesto nad Váhom	91501	00893111
SOŠ pre ŽIAKOV S TP Bratislava-Ka	Mokrohájska cesta 1786/1	Bratislava-Karlova Ves	84240	00603457
SOŠ strojnícka Kysucké Nové Mest	Športová 1326	Kysucké Nové Mesto	02401	17053722
SOŠ technická - Műszaki Szakközé	Kračanská cesta 1240/36	Dunajská Streda	92901	00891649
SOŠ technická Stará Ľubovňa	Levočská 374/40	Stará Ľubovňa	06401	17050405
SOŠp sv. M. Goretti Čadca	Horná 137	Čadca	02201	00614866
SPIŠSKÝ HRUŠOV	Spišský Hrušov 216	Spišský Hrušov	05363	00329606
SPOJ.škola - ŠZŠ Košice-Staré Mest	Vojenská 13	Košice-Staré Mesto	04001	31298028
SPOJ.škola INT. - OUI Prakovce	Breziny 256	Prakovce	05562	00523461
Spojená škola	Štefánikova 64	Bardejov	08501	42077150
Spojená škola	Dominika Tatarku 4666/7	Poprad	05801	42083788
Spojená škola	SNP 16	Sabinov	08301	42383153
Spojená škola	Školská 386/1 386/1	Dubnica nad Váhom	01841	50459350
SPOJENÁ škola - ŠZŠ Bardejov	Pod papierňou	Bardejov	08501	42079322
Spojená škola - ŠZŠ Rudňany	Zimné 83	Rudňany	05323	31309631
Spojená škola - ŠZŠI - NKS	Pod kalváriou č. 941	Topoľčany	95501	00182257
SPOJENÁ škola - ZŠ S MŠ Poprad	Letná ulica 3453/34	Poprad	05801	37876899
Spojená škola Dolný Kubín	Matuškova 1631	Dolný Kubín	02601	37982583
Spojená škola INT.-ŠZŠI Vranov na	M. R. Štefánika 140/163	Vranov nad Topľou	09341	42089808
Spojená škola internána	SNP 2653/152	Považská Bystrica	01707	31116175
Spojená škola INTERNÁTN Nitra	Červenova 504/42	Nitra	94901	00162868
Spojená škola internátna	Partizánska 13	Spišské Vlachy	05361	00187917
Spojená škola internátna	Masarykova 2721/20	Prešov	08001	42085381

Spojená škola Piešťany	Valová 4275/40	Piešťany	92101	35629959
Spojená škola s organizačnými zlo	Pribinova 16/1	Malacky	90101	31780610
Spojená škola Senica	Brezová 1	Senica	90501	00181935
Spojená škola sv. Uršule	Nedbalova 4	Bratislava-Staré Mesto	81101	52547477
Spojená škola Šaľa	Krátka 11	Šaľa	92701	34062831
SPOJENÁ ŠKOLA-Gymnázium Preš	Sládkovičova 4	Prešov	08001	37947923
SPŠ elektrotechnická Bratislava-Du	Karola Adlera 1935/5	Bratislava-Dúbravka	84102	17319161
SPŠ stavebná A Geodetická Bratisl	Drieňová 1086/35	Bratislava	82664	42253888
SPŠ stavebná Prešov	Plzenská 10	Prešov	08001	00161837
SŠ - ZŠI ZRAK.POSTIH. Bratislava-K	Svrčia 71/6	Bratislava-Karlova Ves	84211	31746632
SŠ - ŠPECIÁLNA ZŠ Senec	Trnavská 2	Senec	90301	42175372
STANKOVANY	Stankovany 133	Stankovany	03492	00315761
Stará Lesná	Stará Lesná	Stará Lesná	05952	00326577
STARÝ TEKOV	Tekovská 1	Starý Tekov	93526	00307483
STOPKRIMI s.r.o.	Martina Rázusa 23/A	Žilina 1	01001	31609139
STRABAG s.r.o.	Mlynské Nivy 61/A	Bratislava	82518	17317282
STRABAG s.r.o.	Mlynské Nivy 61/A	Bratislava	82518	17317282
STRED.priemyselná škola Myjava	SNP 413/8	Myjava	90701	00161381
Stredisko služieb školám a školský	Bohrova 1	Bratislava 5	85101	31811485
Stredisko služieb školám a školský	Bohrova 1	Bratislava 5	85101	31811485
Stredná odborná škola	Štefánikova 39	Svit	05921	37947541
Stredná odborná škola	Hlavná 425	Hnúšťa	98101	37956230
Stredná odborná škola drevárska	Filinského 7	Spišská Nová Ves	05201	42096642
Stredná odborná škola elektrotech	Celiny 536/1	Liptovský Hrádok	03315	00893170
Stredná odborná škola Košice-Star	Grešákova 1	Košice-Staré Mesto	04001	00161781
Stredná odborná škola Levice, Sv.	Sv. Michala 2429/36	Levice	93480	00352098
Stredná odborná škola Nováky	Rastislavova 332	Nováky	97271	52375277
Stredná odborná škola obchodu a	Ulica 17.novembra 2579	Cadca 1	02201	00695041
Stredná odborná škola obchodu a	Osvety 17	Nová Baňa	96801	37956124
Stredná odborná škola pedagogick	Kmeťovo stromoradie 5	Prešov 1	08001	00162825

Stredná odborná škola pedagogick	Kmeťovo stromoradie 5	Prešov 1	08001	00162825
Stredná odborná škola polytechni	Jelšavská 404	Dolný Kubín	02601	00891479
Stredná priemyselná škola informa	Nábrežná 1325	Kysucké Nové Mesto 1	02401	51906201
Stredná ZDRAV. škola Dolný Kubín	M. Hattalu 2149	Dolný Kubín	02601	00607045
Stredná ZDRAVOT.škola Rožňava	Námestie 1. mája 1	Rožňava	04801	00606812
Stredná zdravotnícka škola, Považ	Ul. odborov 244/8	Považská Bystrica	01701	00607002
Strekov	Blatná ulica 1036/5	Strekov	94137	00309273
STUDIO MODERNA s.r.o.	Košická 49	Bratislava 2	82108	35709596
STUDIO MODERNA s.r.o.	Košická 49	Bratislava 2	82108	35709596
Stupava	Hlavná 1	Stupava	90031	00305081
SUCHÁ NAD PARNOU	Suchá nad Parnou 68	Suchá nad Parnou	91901	00313009
SUCHOHRAD	Suchohrad 140	Suchohrad	90064	00305090
SÚKR. ZŠ pre INTEL.NAD. Bratislav	Znievska 2	Bratislava 5	85103	30866952
Súkromná materská škola créme d	Štúrova 44	Košice	04001	47025115
Súkromná SOŠ automobilová Duál	J. Jonáša 5	Bratislava	84306	00891657
Súkromná SOŠ pedagogická EBG	Školská 136/5	Brezno	97701	42004802
Súkromná spojená škola Poprad	Rovná 597/15	Poprad	05801	52108163
Súkromná spojená škola Železiarn	Družby 554/64	Podbrezová	97681	52800253
Súkromná stredná odborná škola	Postupimská 37	Košice-Dargovských hrdinov	04022	31313833
Súkromná základná škola	Oravská cesta 11	Žilina 1	01001	37906542
Súkromná základná škola	Dukelská 33	Giraltovce	08701	42083150
Súkromná základná škola DSA	Sídl. Rozkvet 2047	Považská Bystrica	01701	36129852
Súkromná základná škola pre žiak	Klokočov 65	Klokočov	07236	50416421
Súkromná ZŠ S MŠ Dolný Kubín	Ul. Obrancov mieru 1779	Dolný Kubín	02601	42058759
Súkromná ZŠ S MŠ Žilina	Do Stošky 8	Žilina	01004	37977440
Súkromná ZUŠ Bratislava-Nové Me	Vajnorská 19	Bratislava-Nové Mesto	83103	36071943
SVÄTÝ JUR	Prostredná 29	Svätý Jur	90021	00304832
SVINNÁ	Svinná 141	Svinná	91324	00312011
SZŠ Bratislava-Petržalka	Strečnianska 20	Bratislava 57	85007	31793185
SZŠ Bratislava-Ružinov	Záhradnícka 44	Bratislava	82108	00607304

SZŠ Ružomberok	Štievnická cesta 80	Ružomberok	03401	37908987
Šaľa	Nám. Sv. Trojice 7	Šaľa	92701	00306185
Šamorín	Veterná 21	Šamorín	93101	00305723
ŠENKVICE	Námestie Gabriela Kolinoviča 5	Šenkvice	90081	00305103
ŠEVT	Plynárenská 6	Batislava	82109	31331131
ŠEVT	Plynárenská 6	Batislava	82109	31331131
ŠINTAVA	Šintava 244	Šintava	92551	00306193
Škôlka Vilka	Trnavská cesta 67	Bratislava	82104	42266971
ŠOPORŇA	Šoporňa 1179	Šoporňa	92552	00306207
ŠPAČINCE	Hlavná 183/16	Špačince	91951	00313033
ŠPANIA DOLINA	Špania Dolina 132	Špania Dolina	97401	00313858
ŠPEC. základná škola Krompachy	SNP 49	Krompachy	05342	31309666
ŠPEC. základná škola Richnava	Richnava	Richnava	05351	35541431
ŠPEC. základná škola Sereď	Juraja Fándlyho 751	Sereď	92601	35630078
ŠPEC. základná škola Svit	Mierová 166/171	Svit	05921	17070341
ŠPEC.základná škola Banská Štiavn	Novozámocká 11	Banská Štiavnica	96901	35984643
ŠPEC.základná škola Klenovec	Partizánska 909	Klenovec	98055	35984899
Špecializovaný liečebný ústav Mar	Ul. Sládkovičova 311/3	Kováčová	96237	00165476
Špeciálna základná škola	Vtáčkovce 2	Vtáčkovce	04447	31309585
Špeciálna základná škola	Slovenského raja 16	Letanovce	05313	31309674
Špeciálna základná škola	Partizánska 26/4	Krupina	96301	35984473
Špeciálna základná škola	Námestie republiky 62	Jelšava	04916	35985241
Špeciálna základná škola	Zápotockého 127	Hnúšťa	98101	35985275
Špeciálna základná škola	Pomlejská cesta 1	Šamorín	93101	42286280
ŠPECIÁLNA ZŠ pre TP Bratislava-Ka	Dúbravská cesta 1802/1	Bratislava	84525	31769446
Špeciálna ZŠ S MŠ Bratislava-Staré	Karpatská 3092/1	Bratislava-Staré Mesto	81105	31780890
Štefan Sýkora	Mariánske námestie 371	Spišské Podhradie	05304	33050368
ŠÚROVCE	Nová 5	Šúrovce	91925	00313068
ŠZŠI V.Predmerského Trenčín	Ľudovíta Stárka 12	Trenčín	91105	00182451
T - TAKÁCS, s.r.o.	Hlavná 151	Nová Dedinka	90029	35895438

TAHO MUSIC	Holubyho 28	Pezinok	90201	36803952
TATRASVIT SVIT-SOCKS, a.s.	Mierová 1	Svit	05921	31707289
TEDOS, spol. s r.o.	Hollého 136	Bánovce nad Bebravou	95701	31449450
Technické a záhradnícke služby m	Partizánska 3038/35	Michalovce	07101	00186490
Technické a záhradnícke služby m	Partizánska 3038/35	Michalovce	07101	00186490
TECHNICKÉ SLUŽBY BREZNO	Rázusova 16	Brezno	97701	00183067
Technické služby mesta Brezová p	Staničná 265	Brezová pod Bradlom	90613	00514080
Technické služby mesta Humenné	Sninská 27	Humenné	06628	00186155
Technické služby mesta Levoča	Hradby 2	Levoča	05401	35528052
Technické služby mesta Partizánsk	Nemocničná cesta 947/1	Partizánske	95803	36311693
Technické služby mesta Prešov, a.	Bajkalská 33	Prešov	08001	31718914
Technické služby mesta Prešov, a.	Bajkalská 33	Prešov	08001	31718914
TECHNICKÉ SLUŽBY MESTA SVIDN	Budovateľska 705	Svidník	08901	31301347
Technické služby mesta Štúrovo	Komenského 210/18	Štúrovo 1	94301	53166078
Technické služby mesta Trebišov	Stavebná 2	Trebišov	07501	00188433
Technické služby mesta Trenčians	Štvrť SNP 154/71	Trenčianske Teplice	91451	00350672
Technické služby Senica	Železničná 465	Senica	90501	36228443
Technické služby Stará Turá	Husitská cesta 248/6	Stará Turá	91601	35602210
TEKOS	Partizánska 1089/2	Malacky	90101	34111832
TELINCE	Telince 105	Telince	95161	00611204
Thermo-control SK s. r. o.	Stará Vajnorská 37	Bratislava 3	83104	45700907
TOMÁŠOV	ul. 1. mája 5	Tomášov	90044	00305120
TÔŇ	Bratislavská cesta 132/8	Tôň	94615	00306690
Tornaľa	Mieru 14	Tornaľa	98201	00319091
TRAKOVICE	Trakovice 38	Trakovice	91933	00313092
TRANS - MONT, s.r.o. Prešov	Suvorovova 4/A	Prešov	08005	31681115
TRÁVNICA	Hlavná 37/65	Trávnica	94146	00309320
TREBATICE	Hlavná ulica 247/107	Trebatice	92210	00313106
TRENČIANSKA TEPLÁ	Trenčianska Teplá 263	Trenčianska Teplá	91401	00312045
TRENČIANSKA TURNÁ	Trenčianska Turná 86	Trenčianska Turná	91321	00312053

TRENČIANSKE BOHUSLAVICE	Trenčianske Bohuslavice 135	Trenčianske Bohuslavice	91307	00312061
TRENČIANSKE JASTRABIE	Trenčianske Jastrabie 323	Trenčianske Jastrabie	91322	00312070
TRENČIANSKE STANKOVCE	Trenčianske Stankovce 362	Trenčianske Stankovce	91311	00312100
TRENČIANSKE TEPLICE	M.R.Štefánika 4	Trenčianske Teplice	91451	00312088
Trenčín	Mierové nám. 2	Trenčín 1	91101	00312037
Trenčín	Mierové nám. 2	Trenčín 1	91101	00312037
Treva s.r.o.	Prakovce 13	Prakovce	05562	31727760
Trnava	Hlavná ulica 1	Trnava	91701	00313114
TRNÁVKA okres Dunajská Streda	Trnávka 168	Trnávka	93032	00305774
TRSTICE	Trstice 667	Trstice	92542	00306258
TRSTÍN	Trstín 95	Trstín	91905	00313122
TSM DUBNICA NAD VÁHOM	Nádražná 4007	Dubnica nad Váhom	01841	36312941
Tubapack	Priemyselná 12	Žiar nad Hronom	96563	36629723
TUHÁR	Tuhár 56	Tuhár	98512	00316482
TUREŇ	Tureň 36	Tureň	90301	00305138
Tvrdošovce	Novozámocká cesta 56	Tvrdošovce	94110	00309338
U.S. Steel Košice - SBS, s.r.o.	Vstupný areál U.S. Steel Košice	Košice	04454	00697745
Uhrovec	SNP 86/7	Uhrovec	95641	00311201
UNIVERZITA KOMENSKÉHO v BRA	Šafárikovo námestie 6	Bratislava	81102	00397865
Ústav výskumu sociálnej komunika	Dúbravská cesta 9	Bratislava 4	84104	00679917
VÁHOVCE	Váhovce 329	Váhovce	92562	00306266
VALALIKY	Poľná 8	Valaliky	04413	00324850
Vaniškovce	Vaniškovce	Vaniškovce	08641	00595756
Varín	Nám.sv.Floriána 1	Varín	01303	00321711
VEGUM a.s.	Gumárenská 377	Dolné Vestenice	97223	44141211
Veľká Mača	Sereďská 137	Veľká Mača	92532	00306274
Veľké Ludince	Veľké Ludince 136	Veľké Ludince	93565	00307637
Veľké Zálužie	Veľké Zálužie 755	Veľké Zálužie	95135	00308595
Veľký Biel	Železničná 76	Veľký Biel	90024	00305146
VEĽKÝ LAPÁŠ	Veľký Lapáš 488	Veľký Lapáš	95104	00308145

Veľký Šariš	Námestie sv.Jakuba 1	Veľký Šariš	08221	00327972
VELUŠOVCE	Velušovce 181	Velušovce	95501	00800112
VEPOS, spol. s r.o.	Námestie SNP 25	Nováky	97271	31610374
Verejné prístavy, a.s.	Prístavná 10	Bratislava	82109	36856541
Verejnoprospešné služby Liptovsk	Družstevná 1	Liptovský Mikuláš	03180	00183636
Verejnoprospešné služby Liptovsk	Družstevná 1	Liptovský Mikuláš	03180	00183636
Verejnoprospešné služby Snina, s.	Budovateľská 2202	Snina	06901	43904157
Veterná Poruba	Veterná Poruba 37	Veterná Poruba	03104	00315869
VINIČNÉ	Viničné 209	Viničné	90023	00305154
VINOSADY	Pezinská 95	Vinosady	90201	00305162
VIŠTUK	Vištuk 353	Vištuk	90085	00305171
Vladimír Korček - SLOVKOR-D	Mraziarenská 17	Bratislava	82108	51994488
VODERADY	Voderady 262	Voderady	91942	00313181
VRBOV	Vrbov 204	Vrbov	05972	00326721
VRBOVÉ	Štefánikova 15/4	Vrbové	92203	00313190
Vyšná Myšľa	Hlavná 112	Vyšná Myšľa	04415	00324914
Waste transport, a.s.	Kukuričná 8	Bratislava-Nové Mesto	83103	36046221
WELDPLAST SK s.r.o.	Kamenná cesta 91	Žilina	01001	45287007
WRC s.r.o.	Bajkalská 2/C	Bratislava	831 04	48156035
XEROX LIMITED, organizačná zložk	Plynárenská 7/A	Bratislava	82109	30814677
XEROX LIMITED, organizačná zložk	Plynárenská 7/A	Bratislava	82109	30814677
XEROX LIMITED, organizačná zložk	Plynárenská 7/A	Bratislava	82109	30814677
XEROX LIMITED, organizačná zložk	Plynárenská 7/A	Bratislava	82109	30814677
ZÁKLAD. škola sv.Jozefa Hlohovec	Pribinova 35	Hlohovec	92001	31825010
ZÁKLAD.škola S MŠ S VJM Horné S	Hlavná 299	Horné Saliby	92503	37836714
Základná škola	Tematínska 2092	Nové Mesto nad Váhom	91501	31202675
Základná škola	Ružová dolina 29	Bratislava	82109	31748180
Základná škola	Turnianska 10	Bratislava-Petržalka	85107	31771424
Základná škola	Vrútocká 4538/58	Bratislava	82104	31780831
Základná škola	Drábova 3	Košice	04023	35542641

Základná škola	Krosnianska č. 925/4	Košice 22	04022	35546875
Základná škola	P. Horova 16	Bratislava	84107	36067334
Základná škola	Komenského 307/22	Svidník	08901	36158411
Základná škola	Školská 974	Tešedíkovo	92582	37863657
Základná škola	Mochovská 4	Veľký Ďur	93534	37864564
Základná škola	Litoměřická 32	Topoľčianky	95193	37865145
Základná škola	Novozámocká 300	Ivanka pri Nitre	95112	37865536
Základná škola	Laborecká 1893/66	Humenné	06601	37874101
Základná škola	Nám. kpt. Nálepku 12	Drienov	08204	37876848
Základná škola	Komenského 333	Batizovce	05935	37879731
Základná škola	Jánovce 212	Jánovce	05913	51896095
ZÁKLADNÁ ŠKOLA Bratislava-Vrak	Rajčianska 3	Bratislava-Vrakuňa	82107	31780717
Základná škola Abrahám	Školská 4	Abrahám	92545	37838385
Základná škola Bánovce nad Bebra	Duklianska 1	Bánovce nad Bebravou	95701	36128414
Základná škola Bardejov, Komensk	Komenského 23	Bardejov	08501	37873539
Základná škola Belá - Dulice	Belá - Dulice 84	Belá-Dulice	03811	37812033
Základná škola Benice	Benice 96	Benice	03842	51278235
Základná škola Bojná	Bojná 76	Bojná	95601	37860691
Základná škola Bratislava-Dúbravk	Beňovského 1	Bratislava-Dúbravka	84101	36071048
Základná škola Bratislava-Dúbravk	Pri kríži 2009/11	Bratislava-Dúbravka	84102	36060917
Základná škola Bratislava-Lamač	Malokarpatské nám. 1	Bratislava-Lamač	84103	42170915
Základná škola Bratislava-Ružinov,	Mierová 46	Bratislava-Ružinov	82105	31780750
Základná škola Cabaj-Čápor	Cabaj 197	Cabaj-Čápor	95117	37865382
Základná škola Čierne	Čierne	Čierne	02313	37812688
Základná škola Detva, Kukučínova	Kukučínova 480/6	Detva	96212	37831259
Základná škola Divín	Lúčna 8	Divín	98552	37888480
Základná škola Dolná Tižina	Dolná Tižina 28	Dolná Tižina	01304	37812700
Základná škola Fintice	Grófske nádvorie 209/2	Fintice	08216	37877011
Základná škola Františka Hrušovsk	Gymnaziálna 197	Kláštor pod Znievom	03843	37811941
Základná škola Humenné, Štefánik	Štefánikova 31	Humenné	06601	37874071

ZÁKLADNÁ ŠKOLA Hurbanovo	Námestie Konkolyho	Hurbanovo	94701	37861123
Základná škola J.A. Komenského	Ulica Komenského 752	Cadca	02204	37812513
Základná škola Jána Amosa Komer	Námestie Bélu Bartóka 497/20	Veľký Meder	93201	36081060
Základná škola Jedľové Kostoľany	Jedľové Kostoľany 75	Jedľové Kostoľany	95196	37865064
Základná škola Jozefa Gregora Taj	Tajovského 1	Senec	90301	36071200
Základná škola Kamenec pod Vtáč	Školská 192/8	Kamenec pod Vtáčnikom	97244	36126721
Základná škola Kláry Jarunkovej Po	Kolkáreň 7/12	Podbrezová	97681	37828410
Základná škola Komárno, Komensl	Komenského 3	Komárno	94501	37861212
Základná škola Komárno, Pohranič	Pohraničná 893/9	Komárno	94501	37861221
Základná škola Košice - Dargovský	Postupimská 37	Košice-Dargovských hrdinov	04022	35546832
Základná škola Košice - Dargovský	Krosnianska 2	Košice-Dargovských hrdinov	04022	35546867
Základná škola Košice-Juh, Gemer	Gemerská 2	Košice-Juh	04001	31263119
Základná škola Košice-Nad jazeron	Družicová 1475/4	Košice-Nad jazerom	04012	31263127
Základná škola Košice-Nad jazeron	Jenisejská 22	Košice-Nad jazerom	04012	31263101
Základná škola Košice-Západ, Treb	Trebišovská 10	Košice	04011	35546123
Základná škola Kráľovský Chlmec,	Ľ. Kossutha 56	Kráľovský Chlmec	07701	35541156
Základná škola Kremnica	Angyalova 26	Kremnica	96701	37831461
Základná škola Kurima	Družstevná 222	Kurima	08612	37873962
Základná škola Láb	Vŕšok 489/20	Láb	90067	31811612
Základná škola Lietavská Lúčka	Skalka 241/34	Lietavská Lúčka	01311	37813048
Základná škola Liptovský Hrádok, J	J. D. Matejovie 539/20	Liptovský Hrádok	03301	37910485
Základná škola Lovinobaňa	Školská 9	Lovinobaňa	98554	37832867
Základná škola Ľubotice	Strážnická	Ľubotice	08006	37870530
Základná škola Lúčky	Slobody 521	Lúčky	03482	50471627
Základná škola Lúka	Lúky 135	Lúky	91634	36125563
Základná škola Marcelová	Cesta na vršku	Marcelová	94632	37866796
Základná škola Miloša Janošku	Ul. čš. brigády 4	Liptovský Mikuláš 1	03101	37810472
Základná škola Most pri Bratislave	Športová 470	Most pri Bratislave	90046	31810462
Základná škola Myjava, Viestova 1	Viestova 1	Myjava	90701	31827691
Základná škola Námestovo, Slnečn	Slnečná 168	Námestovo	02901	37810286

Základná škola Nemšová	Janka Palu 2	Nemšová	91441	36125946
Základná škola Nitra, Fatranská 14	Fatranská 874/14	Nitra	94901	37861310
Základná škola Nová Baňa, Školská	Školská 15	Nová Baňa	96801	30232481
Základná škola Nové Zámky, Nábre	Nábrežná 2335/95	Nové Zámky	94057	36106011
Základná škola Partizánske, Nádra	Nádražná 955	Partizánske	95801	36125661
Základná škola Piešťany, E. F. Sche	E. F. Scherera 4874/40	Piešťany	92101	35602651
Základná škola Poltár, Slobody 2	Slobody 638/2	Poltár	98701	37831534
Základná škola Predmier	Bajzova 2	Predmier	01351	37810057
Základná škola Prievidza, Malonec	Malonecpalská 206/37	Prievidza	97101	50895222
Základná škola Púchov, Mládežníc	Mládežnícka 1434/16	Púchov	02001	31202420
Základná škola Pusté Úľany	Hlavná 130/86	Pusté Úľany	92528	36086681
Základná škola Rožňava, Zakarpats	Zakarpatská 1818/12	Rožňava	04801	35543663
Základná škola s materskou školou	Vagonárska ulica 1600/4	Poprad	05801	17068223
Základná škola s materskou školou	Vagonárska ulica 1600/4	Poprad	05801	17068223
Základná škola s materskou školou	Dolné Zelenice 109	Dolné Zelenice	92052	36090239
Základná škola s materskou školou	MPČĽ 35	Brezno	97701	37828452
Základná škola s materskou školou	Školská 10	Rybník	93523	37864505
Základná škola s materskou školou	Papradno 312	Papradno	01813	51279118
Základná škola s materskou školou	Školská ulica 369	Pruské	01852	36124681
Základná škola s materskou školou	Bajerov 96	Bajerov	08241	37876694
Základná škola s materskou školou	Družstevná č. 11	Halič	98511	37828886
Základná škola s materskou školou	Hlavná 320/79	Slanec	04417	17070589
Základná škola s materskou školou	Slovanská 23	Púchov 1	02001	36125784
Základná škola s materskou školou	Považská Teplá 181	Považská Bystrica	01705	42276632
Základná škola s MŠ	Kočovce 380	Kočovce	91631	36125288
Základná škola s MŠ	Motešice 77	Motešice	91326	36125920
Základná škola s MŠ	Hlboká 360	Horná Ves	97248	36126713
Základná škola s MŠ	Kpt. Nálepku 878/159	Pohorelá	97669	37828363
Základná škola s MŠ	Tulčík 116	Tulčík	08213	37876872
ZÁKLADNÁ ŠKOLA S MŠ Báhoň	1. mája 3	Báhoň	90084	31816908

Základná škola S MŠ Bohdanovce n	č. 41	Bohdanovce nad Trnavou	91909	37842501
Základná škola S MŠ Bojnice	Školská 292/7	Bojnice	97201	31201628
Základná škola S MŠ Bratislava - Za	Hargašova 7404/5	Bratislava-Záhorská Bystrica	84106	36070998
Základná škola S MŠ Bratislava-No	Za kasárňou 2	Bratislava-Nové Mesto	83103	31768989
Základná škola S MŠ Bratislava-Sta	Škarniclova 799/1	Bratislava	81101	31810969
Základná škola S MŠ Brestovany	Joža Nižňanského	Brestovany	91927	36080870
Základná škola S MŠ Budimír	Budimír 11	Budimír	04443	31953271
Základná škola S MŠ Bzovík	Bzovík	Bzovík	96241	37833715
Základná škola S MŠ Čataj	Hlavná 113	Čataj	90083	31811949
Základná škola S MŠ Dlhé nad Ciro	Dlhé nad Cirochou 231	Dlhé nad Cirochou	06782	37873563
Základná škola S MŠ Dohňany	Dohňany	Dohňany	02051	37922386
Základná škola S MŠ Dolná Streho	Imre Madácha 3	Dolná Strehová	99102	37831828
Základná škola S MŠ Drietoma	Drietoma 453	Drietoma	91303	36125911
Základná škola S MŠ Golianovo	Golianovo 60	Golianovo	95108	37865251
Základná škola S MŠ Hôrky	Hôrky 2	Hôrky	01004	37814508
Základná škola S MŠ Hrnčiarovce n	Kostolná 5055/28	Hrnčiarovce nad Parnou	91935	31875408
Základná škola S MŠ Jarok	Školská ulica 16	Jarok	95148	37865617
Základná škola S MŠ Kalinovo	SNP 158/20	Kalinovo	98501	35991372
Základná škola S MŠ Kováčová	Trávniky 13	Kováčová	96237	37889826
Základná škola s MŠ Kravany	Svätej Alžbety 140	Kravany	05918	42231728
Základná škola S MŠ Lisková	Lisková	Lisková	03481	37813374
Základná škola S MŠ Lomná	Lomná 36	Lomná	02954	37910159
Základná škola S MŠ Ľubovec	Ľubovec	Ľubovec	08242	37882040
Základná škola S MŠ Ludanice	Hviezdoslavova	Ludanice	95611	37860704
Základná škola S MŠ Margecany	Školská 20	Margecany	05501	35546328
Základná škola S MŠ Markušovce	Školská 16	Markušovce	05321	35546018
Základná škola S MŠ Nová Ľubovňa	Nová Ľubovňa 493	Nová Ľubovňa	06511	35534664
Základná škola S MŠ Palín	Palín 104	Palín	07213	35542241
Základná škola S MŠ Podolie	Hlavná 804	Podolie	91622	36125431
Základná škola S MŠ Poprad, Jarná	Jarná 3168/13	Poprad	05801	37791605

Základná škola S MŠ Poprad, Kome	Komenského ulica 587/15	Poprad	05801	37876911
Základná škola S MŠ Poprad, Tajov	Tajovského 2764/17	Poprad	05801	17068215
Základná škola S MŠ Prašice	1. mája 144	Prašice	95622	37860712
Základná škola S MŠ Prenčov	Prenčov 203	Prenčov	96973	37831062
Základná škola S MŠ Preseľany	Preseľany 580	Preseľany	95612	36110108
Základná škola S MŠ Priechod	Priechod 179	Priechod	97611	37892509
Základná škola S MŠ Rabča	Rabčická	Rabča	02944	37810316
Základná škola S MŠ Rastislavice	Rastislavice 186	Rastislavice	94108	37866711
Základná škola S MŠ Skačany	Skačany 539	Skačany	95853	36125644
Základná škola S MŠ Skalka nad Vá	Skala I 103	Skalka nad Váhom	91331	37914359
ZÁKLADNÁ ŠKOLA S Mš SPIŠSKÁ Te	Školská 311	Spišská Teplica	05934	37876066
Základná škola S MŠ Stará Bystrica	Stará Bystrica 680	Stará Bystrica	02304	37811444
Základná škola S MŠ Svätý Kríž	Svätý Kríž 184	Svätý Kríž	03211	37810618
Základná škola S MŠ Šarišské Bohd	Šarišské Bohdanovce	Šarišské Bohdanovce	08205	37876805
Základná škola S MŠ Štefanov	Štefanov nad Oravou	Štefanov nad Oravou	90645	37837001
Základná škola S MŠ Tekovské Ner	Školská 416	Tekovské Nemce	96654	37865153
Základná škola S MŠ Trstín	Trstín 457	Trstín	91905	36080683
Základná škola S MŠ Ulič	Ulič 137	Ulič	06767	37873610
Základná škola S MŠ Veľký Lipník	Veľký Lipník 45	Veľký Lipník	06533	37872940
Základná škola S MŠ Vikartovce	Školská 138	Vikartovce	05919	37876457
Základná škola S MŠ Vitanová	Vitanová 90	Vitanová	02712	37810171
Základná škola S MŠ ZARIEČIE	Zériečie	Zériečie	02052	31202411
Základná škola S MŠ Závadka nad	Hviezdoslavova 30	Závadka nad Hronom	97667	37828487
Základná škola S MŠ Zubák	Zubák 192	Zubák	02064	36125580
Základná škola S MŠ Žabokreky na	Školská	Bošany	95852	36125695
Základná škola Sabinov, Komenske	Komenského 13	Sabinov	08301	36158089
ZÁKLADNÁ ŠKOLA Sabinov, Ul. 17.	Ul. 17 novembra 31	Sabinov	08301	36158143
Základná škola Senica, Sadová 620	Sadová 620/5	Senica	90501	31827705
Základná škola Senica, V. P. Tótha	V. Paulínyho-Tótha 38/32	Senica	90501	34028218
Základná škola Skalica, Vajanského	Vajanského 1437/2	Skalica	90901	37838181

Základná škola Slatinské Lazy	Slatinské Lazy 112	Slatinské Lazy	96225	37831313
Základná škola Slovenská Ľupča	Školská 14	Slovenská Ľupča	97613	35677856
Základná škola Spišská Nová Ves, I	Ing. Kožucha 829/11	Spišská Nová Ves	05201	35546077
Základná škola Spišská Nová Ves, I	Levočská 404/11	Spišská Nová Ves	05201	35546051
Základná škola Spišská Nová Ves, I	Lipová 13	Spišská Nová Ves	05201	35543914
Základná škola Spišská Nová Ves, Z	Z. Nejedlého 2372/2	Spišská Nová Ves	05201	35546069
Základná škola Spišské Podhradie	Palešovo námestie 9	Spišské Podhradie	05304	37873814
Základná škola Spišský Hrušov	Spišský Hrušov 264	Spišský Hrušov	05363	35546093
Základná škola Spišský Štvrtok	Školská 255/6	Spišský Štvrtok	05314	37873920
Základná škola Stará Ľubovňa, Za v	Za vodou 14	Stará Ľubovňa	06401	37872931
Základná škola sv. Ladislava	Lipová 3868	Topoľčany	95501	30997241
Základná škola Svidník, karpatská 8	Karpatská 803/11	Svidník	08901	35509082
ZÁKLADNÁ ŠKOLA Svit, Komenské	Komenského 2	Svit	05921	17068975
Základná škola Svrčinovec	Svrčinovec 336	Svrčinovec	02312	37812378
Základná škola Široké	Široké 141	Široké	08237	37877062
Základná škola Šišov	Šišov 74	Šišov	95638	36128503
Základná škola Šumiac	Kráľovohoľská cesta 413	Šumiac	97671	37828371
Základná škola Šurany	SNP 5	Šurany	94201	37863983
Základná škola Tisovec	Francisciho 803	Tisovec	98061	37828304
Základná škola v Lozorne	Staničná 631	Lozorno	90055	31773702
Základná škola Veľké Uherce	Veľké Uherce 145	Veľké Uherce	95841	36125709
ZÁKLADNÁ ŠKOLA Vráble	Levická 903	Vráble	95201	37865455
Základná škola Vrbové, Školská 4	Školská ul. 4	Vrbové	92203	37836625
Základná škola Výčapy - Opatovce	Výčapy - Opatovce 185	Výčapy-Opatovce	95144	37865579
Základná škola Východná	Školská 790	Važec	03232	37810596
Základná škola Zemné	Školská 846	Zemné	94122	37864033
Základná škola Želiezovce	Mierová 67	Želiezovce	93701	37864581
Základná škola Žilina, V. Javorku 32	V. Javorku 32	Žilina	01001	37812904
Základná škola.Alapiskola	Záhradná 31	Rimavská Sec	98042	35991861
ZAMAROVCE	Zamarovská 97/1	Zamarovce	91105	00687251

Zámutov	Zámutov	Zámutov	09415	00332968
ZÁRIEČIE	Zariečie 190	Záriečie	02052	00317926
ZAVAR	Viktorínová 312/14	Zavar	91926	00313203
Závod	Sokolská 243	Závod	90872	00310158
ZBROJNÍKY	Zbrojníky 166	Zbrojníky	93555	00307688
ZBUDZA	Zbudza 71	Zbudza	07223	00326062
ZEMPLÍNSKE JASTRABIE	Hlavná 27	Zemplínske Jastrabie	07604	00332216
ZLATNÍKY	Zlatníky 42	Zlatníky	95637	00311367
ZOVOS-EKO s.r.o.	Čab 268	Čab	95124	36524689
ZS kpt. J. Nálepku v Stupave	Školská 2	Stupava	90031	31773711
ZŠ Angely Merici Trnava	Halenárska 442/45	Trnava	91701	17643902
ZŠ Dunajská Lužná, Školská 257/22	Školská 257/22	Dunajská Lužná	90042	36062260
ZŠ Hutnícka 16	Hutnícka 16	Spišská Nová Ves	05201	35543922
ZŠ J.A. Komenského	Komenského 50	Púchov 1	02001	35995904
ZŠ L. Batthyánya-Strattmanna s VJ	č. 45	Horný Bar	93033	37836382
ZŠ lehota	Handlová	Handlová	95136	37865340
ZŠ Mateja Lechkého	Ul. Jána Pavla II. 1	Košice 23	04023	35542616
ZŠ Povýšenia sv. Kríža Smižany	Smreková 38	Smižany	05311	17151961
ZŠ Požiarnická 3	Požiarnická 3	Košice 1	04001	31263097
ZŠ pre ŽIAKOV S NARUŠ. Jamník	Jamník 42	Jamník	03301	00163121
ZŠ s MŠ	Hurbanova 27	Martin	03601	30233844
ZŠ S MŠ - Alapiskola Veľký Kýr	Školská 7	Veľký Kýr	94107	37864106
ZŠ S MŠ A. Bernoláka Martin	Tomáškova 1	Martin	03601	00652687
ZŠ s MŠ Borský Svätý Jur	Hviezdoslavova 215	Borský Svätý Jur	90879	37837036
ZŠ s MŠ Diviaky nad Nitricou	Diviaky nad Nitricou 121	Diviaky nad Nitricou	97225	36126683
ZŠ s MŠ Harichovce	Levočská 53	Harichovce	05301	35545992
ZŠ s MŠ Hladovka	Hladovka 238	Hladovka	02713	37810189
ZŠ S MŠ KRÁĽ. Pokoja Haligovce	Haligovce 24	Haligovce	06534	42078415
ZŠ s MŠ kráľa Svätopluka Šintava	Mierové námestie 10	Šintava	92551	37840517
ZŠ s MŠ Krasňany	Krasňany 19	Krasňany	01303	42221897

ZŠ S MŠ Ľ.V.Riznera Bošáca	Bošáca 396	Bošáca	91307	36125083
ZŠ s MŠ Ľubeľa	Ľubeľa 161	Ľubeľa	03214	37810413
ZŠ s MŠ Pavla Demitru	Centrum II 87	Dubnica nad Váhom	01841	31202284
ZŠ s MŠ Podolínec	Školská 2	Podolínec	06503	31967256
ZŠ s MŠ Rišňovce	Rišňovce 427	Rišnovce	95121	42206618
ZŠ s MŠ sv. Dominika Savia	Školská 386	Dubnica nad Váhom 1	01841	42378001
ZŠ S MŠ sv.M. Križina Košice-Krásn	Rehoľná 2	Košice-Krásna	04018	31942199
ZŠ S VJM - Alapiskola	Školská 301/12	Turna nad Bodvou	04402	35544805
ZŠ s VJM - Alapiskola, Rohovce 106	Rohovce 106	Rohovce	93030	37836374
ZŠ, Ul. Gorazdova, Púchov	Gorazdova 1174/2	Púchov	02001	35995912
ZVOLEN	Námestie slobody 22	Zvolen	96001	00320439
ZVS holding, a. s.	Šturová 925/27	Dubnica nad Váhom	01841	36305600
Želmanovce	Želmanovce	Želmanovce	08644	00322776
ŽIAR NAD HRONOM	Nám. Matice slovenskej 3	Žiar nad Hronom	96501	00321125
ŽOS TRNAVA	Koniarekova 19	Trnava	91721	34108513
ŽUPKOV	Župkov 12	Župkov	96671	00321133

Príloha č. 1B

Identifikácia osôb prostredníctvom ktorých OZV ASEKOL SK s.r.o. zabezpečila zber použitých batérií a akumulátorov

Zoznam v zmysle § 28 ods. 9 zákona č. 79/2015 Z.z. o odpadoch a § 3 ods. 1 písm. b) a c)

Obchodné meno	Adresa sídla	Miesto	PSČ	IČO
Accenture	Plynárenská 7/C	Bratislava	82109	35724498
ACCORD	Štefánikova 19	Trenčín	91101	17056373
ADECCO	Digital Park III, Einsteinova 19	Bratislava 5	85101	44077866
Adient Slovakia s.r.o., Odštepný závod T	Bratislavská 517	Trenčín	91105	50100980
AGROTRADE GROUP	Šafárikova 124	Rožňava	04801	31668861
AirExplore, s.r.o.	Krajná 29	Bratislava	82104	44168802
ALBAT spol. s r.o.	Barčianska 64	Košice 17	04017	31675239
Allianz - Slovenská poisťovňa	Dostojevského rad 4	Bratislava	81574	00151700
Allianz - Slovenská poisťovňa	Dostojevského rad 4	Bratislava	81574	00151700
ANDREA SHOP, s.r.o.	Galantská cesta 5855	Dunajská Streda	92901	36277151
AUTOVRAKOVISKO, s. r. o.	Priemyselná 2721/11	Bernolákovo	90027	35686375
BADÍN	Badín 330	Badín	97632	00313262
BÁHOŇ	SNP 65	Báhoň	90084	00304654
BAJEROVCE	Bajerovce 114	Bajerovce	08273	00326810
Banská Bystrica	ČSA 26	Banská Bystrica	97401	00313271
Baterie Centrum SK, s.r.o.	Bytčická 16	Žilina	01001	35868724
BECKOV	Beckov 180	Beckov	91638	00311413
BeMi realitná kancelária, s.r.o.	Hodálova 3	Nitra	94901	44792000
BIELY KOSTOL	Biely Kostol	Biely Kostol	91934	31871461
BLAHOVÁ	Blahová 136	Blahová	93052	00305294
BLATNÉ	Šafrická 300/37	Blatné	90082	00304671
BOHDANOVCE NAD TRNAVOU	Bohdanovce nad Trnavou 26	Bohdanovce nad Trn	91909	00312266
BOLDOG	Boldog 89	Boldog	92526	00305863
BOLERÁZ	Boleráz 586	Boleráz	91908	00312282

BOŠÁCA	Bošáca 257	Bošáca	91307	00311430
Bourbon Automotive Plastics Dolný Kubín,	Milana Rastislava Štefánika	Dolný Kubín	02601	44173717
BRANTNER Slovakia	Pestovateľská 2	Bratislava	82104	31698336
BRATISLAVA - ČUNOVO	Hraničiarska 144	Bratislava - Čunovo	85110	00641243
BRATISLAVA - DEVÍN	Kremeľská 39	Bratislava - Devín	84110	00603422
Bratislava-Karlova Ves	Nám. Sv. Františka 8	Bratislava-Karlova V	84262	00603520
Bratislava-Podunajské Biskupice	Trojičné nám. 11	Bratislava	82106	00641383
Bratislava-Podunajské Biskupice	Trojičné nám. 11	Bratislava	82106	00641383
Bratislava-Rača	Kubačova 21	Bratislava-Rača	83106	00304557
Bratislava-Ružinov	Mierová 21	Bratislava-Ružinov	82705	00603155
BRESTOVANY	J. Nižňanského 6	Brestovany	91927	00312312
BRUSNO	Ondrejská 360/1	Brusno	97662	00313491
BUČANY	Bučany 269	Bučany	91928	00312321
BUDČA	Lhenická 33	Budča	96233	00319759
BUDINÁ	Budiná 96	Budiná	98512	00315974
BUDMERICE	Budmerice 534	Budmerice	90086	00304697
BUKÓZA ENERGO, a.s.	Hencovská 2073	Hencovce	09302	43806643
CALEARO SLOVAKIA	Vicenzy 42/2067	Šamorín	93101	35829231
CANON SLOVAKIA s.r.o.	Karadžičova 8	Bratislava	82108	35782889
CBRE s.r.o.	Staromestská 3	Bratislava	81103	35819804
Centrum voľného času	Pod hájom 1356 /CVČ	Dubnica nad Váhom	01841	36128601
Cestovná kancelária DAKA, s.r.o.	Veterná 43	Šamorín	93101	47550783
CÍFER	Nám. A. Hlinku 31	Cífer	919 43	00312347
CIGEĽ	Cigeľ 192	Cigeľ	97101	00318027
CIRK. MŠ sv. Alžbety Trnava	Ustianska 1385/11	Trnava	91701	35590181
CIRK. ZŠ Ž.Bosniakovej Šurany	Nám. hrdinov 6	Šurany	94201	31825702
CIRK.SPOJENÁ škola -CZŠ Snina	Švermova 10	Snina	06901	37796046
Cirkevná materská škola Košice-Staré Mes	Moyzesova 8	Košice-Staré Mesto	04001	31299610

Cirkevná SOŠ Michalovce	Tehliarska 3837/2	Michalovce	07101	31942369
cirkevná spojená škola	Školská 650	Vranov nad Toplou	09302	17151627
Cirkevná SŠ - gymnázium Dolný Kubín	Okružná 2062/25	Dolný Kubín	02601	42071399
Cirkevná stredná odborná škola sv. Teréz	Farská 5	Bánovce nad Bebrav	95701	52089291
Cirkevná základná škola s MŠ sv. Faustín	Pánska 2420	Bardejov Dlhá	08501	42027136
CIRKEVNÁ ZÁKLADNÁ ŠKOLA Sabinov	9. mája	Sabinov	08301	31942202
Cirkevná základná škola sv. Jána Bosca	Masarykova 9	Lučenec	98401	37894323
Cirkevná základná škola sv.Michala	Volgogradská 2	Michalovce	07101	31942032
Cirkevná ZŠ Narnia	Beňadická 38	Bratislava	85106	30809193
CIRKEVNÁ ZŠ S MŠ Belá nad Cirochou	Komenského 165/64	Belá nad Cirochou	06781	37942123
Cirkevná ZŠ sv. Pavla Sihelné	Sihelné 214	Sihelné	02946	37813421
COLAS Slovakia, a.s.	Orešianska 7	Trnava	91701	31651402
ColosseoEAS, a.s.	Einsteinova 11/3677	Bratislava	85101	47089849
COM - PA, s. r. o.	Janka Paľu 57	Nemšová	91441	46340408
COMBIN BANSKÁ ŠTIAVNICA	Kysihýbelská 29	Banská Štiavnica	96901	31631134
COOP JEDNOTA PRIEVIDZA	A.Hlinku I.437	Prievidza	97168	00169005
COOP JEDNOTA REVÚCA, spotrebné družstvo	Sladkovičova 58	Revúca	05001	00169129
CSŠ - ZŠ Svätej rodiny	Kollárova 17	Sečovce - Sečovce	07801	42107491
CZŠ sv. Cyrila A Metoda Sereď	Komenského 3064/41	Sereď	92601	34003304
CZŠ sv. Petra A Pavla Stropkov	Hrnčiarska 795/61	Stropkov	09101	31942601
ČÁRY	Martina Kollára 53	Čáry	90843	00309486
ČASTÁ	Častá 168	Častá	90089	00304701
ČERVENÍK	Červeník 26	Červeník	92042	00312355
České Brezovo	České Brezovo 91	České Brezovo	98503	00316032
DATALOGIC SLOVAKIA, s.r.o.	Prílohy 47	Zavar	91926	35955660
DECHTICE	Dechtice 488	Dechtice	91953	00312363
DEKORT	Štefánikova 42	Košice	04001	36191833
DEKORT	Štefánikova 42	Košice	04001	36191833

DEKORT	Štefánikova 42	Košice	04001	36191833
DEKORT	Štefánikova 42	Košice	04001	36191833
DEKORT	Štefánikova 42	Košice	04001	36191833
DEKORT	Štefánikova 42	Košice	04001	36191833
DEKORT	Štefánikova 42	Košice	04001	36191833
Dell S.R.O.	Fazuľová 7	Bratislava	81107	35848481
Detské kresťanské centrum "Ako doma"	Bagarova 20	Bratislava - Bratislav	84101	31752012
DEŽERICE	Dežerice 193	Dežerice	95703	00310336
DHL Express (Slovakia), spol. S.R.O.	Letisko M.R.Štefánika 65	Bratislava	82001	31342876
DIPLOMAT-DENTAL, s. r. o.	Vrbovská cesta 17	Piešťany	92101	36222089
DLHÁ NAD ORAVOU	Dlhá nad Oravou 250	Dlhá nad Oravou	02755	00314447
Dlhé Klčovo	Dlhé Klčovo	Dlhé Klčovo	09413	00332356
DLHÉ POLE	Dlhé Pole	Dlhé Pole	01332	00321231
DOĽANY okres Pezinok	Doľany 169	Doľany	90088	00304727
DOLNÁ KRUPÁ	Dolná Krupá 139	Dolná Krupá	91965	00312398
DOLNÁ STREDA	Dolná Streda 650	Dolná Streda	92563	00611638
DOLNÁ TIŽINA	Dolná Tižina 333	Dolná Tižina	01304	00321249
DOLNÉ OREŠANY	Dolné Orešany 210	Dolné Orešany	91902	00312410
DOLNÉ STRHÁRE	Dolné Strháre 126	Dolné Strháre	99103	00319317
DOLNÉ TRHOVIŠTE	Dolné Trhovište 152	Dolné Trhovište	92061	00312436
DOLNÝ OHAJ	Dolný Ohaj 109	Dolný Ohaj	94143	00308871
DOMÁCE POTREBY u KATKY, s.r.o.	Hviezdoslavova 1444/59	Senica	90501	36275824
DOPRAVNÝ PODNIK MESTA ŽILINY	Kvačalova 2	Žilina	01140	36007099
DÔVERA ZDRAVOTNÁ POISŤOVŇA	Einsteinova 25	Bratislava	85101	35942436
DRAHOVCE	Drahovce 739	Drahovce	92241	00312461
Dravce	Dravce	Dravce	05314	00329045
Dražkovce	Dražkovce 59	Dražkovce	03802	00316628
Dubinné	Dubinné	Dubinné	08612	00321931

Dubová, okres Pezinok	Hlavná 39	Dubová	90090	00304735
DULOV	Dulov 168	Dulov	01852	00317217
ĎURČINÁ	Ďurčiná	Ďurčiná	01501	00632732
Dušan Krnáč DKSB	J. Kozáčeka	Zvolen	96001	30455235
ELECOM s.r.o.	Pifflova 8	Bratislava	851 01	35818204
ELEKTROSPED, a.s.	Diaľničná 6015/12A	Senec	90301	35765038
ELEKTROSPED, a.s.	Diaľničná 6015/12A	Senec	90301	35765038
ELEKTROSPED, a.s.	Diaľničná 6015/12A	Senec	90301	35765038
ELEKTROSPED, a.s.	Diaľničná 6015/12A	Senec	90301	35765038
ELEKTROSPED, a.s.	Diaľničná 6015/12A	Senec	90301	35765038
ELEKTROSPED, a.s.	Diaľničná 6015/12A	Senec	90301	35765038
ELEKTROSPED, a.s.	Diaľničná 6015/12A	Senec	90301	35765038
ELEKTROSPED, a.s.	Diaľničná 6015/12A	Senec	90301	35765038
ELEKTROSPED, a.s.	Diaľničná 6015/12A	Senec	90301	35765038
ELEKTROSPED, a.s.	Diaľničná 6015/12A	Senec	90301	35765038
ELEKTROSPED, a.s.	Diaľničná 6015/12A	Senec	90301	35765038
ELEKTROSPED, a.s.	Diaľničná 6015/12A	Senec	90301	35765038
ELEKTROSPED, a.s.	Diaľničná 6015/12A	Senec	90301	35765038
ELEKTROSPED, a.s.	Diaľničná 6015/12A	Senec	90301	35765038
ELEKTROSPED, a.s.	Diaľničná 6015/12A	Senec	90301	35765038
ELEKTROSPED, a.s.	Diaľničná 6015/12A	Senec	90301	35765038
ELEKTROSPED, a.s.	Diaľničná 6015/12A	Senec	90301	35765038
ELEKTROSPED, a.s.	Diaľničná 6015/12A	Senec	90301	35765038
ELIM-ELEKTRO s.r.o.	Gúgska ul. 47	Nové Zámky	940 01	36559580
ELIMER, a.s.	Srnianska	Nové Mesto nad Váh	91501	36306941

ELKO COMPUTERS PRIEVIDZA, spol. s r.o.	Bojnická cesta 5	Prievidza	97101	31619479
EMOS SK, s.r.o.	Hlinická 409/22	Bytča	01401	36392961
EMOS SK, s.r.o.	Hlinická 409/22	Bytča	01401	36392961
EMOS SK, s.r.o.	Hlinická 409/22	Bytča	01401	36392961
EMOS SK, s.r.o.	Hlinická 409/22	Bytča	01401	36392961
EMOS SK, s.r.o.	Hlinická 409/22	Bytča	01401	36392961
EMOS SK, s.r.o.	Hlinická 409/22	Bytča	01401	36392961
EMOS SK, s.r.o.	Hlinická 409/22	Bytča	01401	36392961
EMOS SK, s.r.o.	Hlinická 409/22	Bytča	01401	36392961
EMOS SK, s.r.o.	Hlinická 409/22	Bytča	01401	36392961
EMOS SK, s.r.o.	Hlinická 409/22	Bytča	01401	36392961
EMOS SK, s.r.o.	Hlinická 409/22	Bytča	01401	36392961
EMOS SK, s.r.o.	Hlinická 409/22	Bytča	01401	36392961
EMOS SK, s.r.o.	Hlinická 409/22	Bytča	01401	36392961
EMOS SK, s.r.o.	Hlinická 409/22	Bytča	01401	36392961
EMOS SK, s.r.o.	Hlinická 409/22	Bytča	01401	36392961
EMOS SK, s.r.o.	Hlinická 409/22	Bytča	01401	36392961
EMOS SK, s.r.o.	Hlinická 409/22	Bytča	01401	36392961
EMOS SK, s.r.o.	Hlinická 409/22	Bytča	01401	36392961
EMOS SK, s.r.o.	Hlinická 409/22	Bytča	01401	36392961
EMOS SK, s.r.o.	Hlinická 409/22	Bytča	01401	36392961
EMOS SK, s.r.o.	Hlinická 409/22	Bytča	01401	36392961
EMOS SK, s.r.o.	Hlinická 409/22	Bytča	01401	36392961
EMOS SK, s.r.o.	Hlinická 409/22	Bytča	01401	36392961
EMOS SK, s.r.o.	Hlinická 409/22	Bytča	01401	36392961

EMOS SK, s.r.o.	Hlinická 409/22	Bytča	01401	36392961
EMOS SK, s.r.o.	Hlinická 409/22	Bytča	01401	36392961
EMOS SK, s.r.o.	Hlinická 409/22	Bytča	01401	36392961
EMOS SK, s.r.o.	Hlinická 409/22	Bytča	01401	36392961
EMOS SK, s.r.o.	Hlinická 409/22	Bytča	01401	36392961
EMOS SK, s.r.o.	Hlinická 409/22	Bytča	01401	36392961
EMOS SK, s.r.o.	Hlinická 409/22	Bytča	01401	36392961
EMOS SK, s.r.o.	Hlinická 409/22	Bytča	01401	36392961
EMOS SK, s.r.o.	Hlinická 409/22	Bytča	01401	36392961
EMOS SK, s.r.o.	Hlinická 409/22	Bytča	01401	36392961
EMOS SK, s.r.o.	Hlinická 409/22	Bytča	01401	36392961
EMOS SK, s.r.o.	Hlinická 409/22	Bytča	01401	36392961
EMOS SK, s.r.o.	Hlinická 409/22	Bytča	01401	36392961
EMOS SK, s.r.o.	Hlinická 409/22	Bytča	01401	36392961
EMOS SK, s.r.o.	Hlinická 409/22	Bytča	01401	36392961
EMOS SK, s.r.o.	Hlinická 409/22	Bytča	01401	36392961
EMOS SK, s.r.o.	Hlinická 409/22	Bytča	01401	36392961
EMOS SK, s.r.o.	Hlinická 409/22	Bytča	01401	36392961
EMOS SK, s.r.o.	Hlinická 409/22	Bytča	01401	36392961
EMOS SK, s.r.o.	Hlinická 409/22	Bytča	01401	36392961
EMOS SK, s.r.o.	Hlinická 409/22	Bytča	01401	36392961
EMOS SK, s.r.o.	Hlinická 409/22	Bytča	01401	36392961
EMOS SK, s.r.o.	Hlinická 409/22	Bytča	01401	36392961
EMOS SK, s.r.o.	Hlinická 409/22	Bytča	01401	36392961

EMOS SK, s.r.o.	Hlinická 409/22	Bytča	01401	36392961
EMOS SK, s.r.o.	Hlinická 409/22	Bytča	01401	36392961
EMOS SK, s.r.o.	Hlinická 409/22	Bytča	01401	36392961
EMOS SK, s.r.o.	Hlinická 409/22	Bytča	01401	36392961
EMOS SK, s.r.o.	Hlinická 409/22	Bytča	01401	36392961
EMOS SK, s.r.o.	Hlinická 409/22	Bytča	01401	36392961
EMOS SK, s.r.o.	Hlinická 409/22	Bytča	01401	36392961
EMOS SK, s.r.o.	Hlinická 409/22	Bytča	01401	36392961
EMOS SK, s.r.o.	Hlinická 409/22	Bytča	01401	36392961
EMOS SK, s.r.o.	Hlinická 409/22	Bytča	01401	36392961
EMOS SK, s.r.o.	Hlinická 409/22	Bytča	01401	36392961
EMOS SK, s.r.o.	Hlinická 409/22	Bytča	01401	36392961
EMOS SK, s.r.o.	Hlinická 409/22	Bytča	01401	36392961
EMOS SK, s.r.o.	Hlinická 409/22	Bytča	01401	36392961
EMOS SK, s.r.o.	Hlinická 409/22	Bytča	01401	36392961
EMOS SK, s.r.o.	Hlinická 409/22	Bytča	01401	36392961
EMOS SK, s.r.o.	Hlinická 409/22	Bytča	01401	36392961
EMOS SK, s.r.o.	Hlinická 409/22	Bytča	01401	36392961
EMOS SK, s.r.o.	Hlinická 409/22	Bytča	01401	36392961
EMOS SK, s.r.o.	Hlinická 409/22	Bytča	01401	36392961
EMOS SK, s.r.o.	Hlinická 409/22	Bytča	01401	36392961
EMOS SK, s.r.o.	Hlinická 409/22	Bytča	01401	36392961
EMOS SK, s.r.o.	Hlinická 409/22	Bytča	01401	36392961
EMOS SK, s.r.o.	Hlinická 409/22	Bytča	01401	36392961

EMOS SK, s.r.o.	Hlinická 409/22	Bytča	01401	36392961
EMOS SK, s.r.o.	Hlinická 409/22	Bytča	01401	36392961
EMOS SK, s.r.o.	Hlinická 409/22	Bytča	01401	36392961
EMOS SK, s.r.o.	Hlinická 409/22	Bytča	01401	36392961
EMOS SK, s.r.o.	Hlinická 409/22	Bytča	01401	36392961
EMOS SK, s.r.o.	Hlinická 409/22	Bytča	01401	36392961
EMOS SK, s.r.o.	Hlinická 409/22	Bytča	01401	36392961
EMOS SK, s.r.o.	Hlinická 409/22	Bytča	01401	36392961
EMOS SK, s.r.o.	Hlinická 409/22	Bytča	01401	36392961
EMOS SK, s.r.o.	Hlinická 409/22	Bytča	01401	36392961
EMOS SK, s.r.o.	Hlinická 409/22	Bytča	01401	36392961
EMOS SK, s.r.o.	Hlinická 409/22	Bytča	01401	36392961
EMOS SK, s.r.o.	Hlinická 409/22	Bytča	01401	36392961
EMOS SK, s.r.o.	Hlinická 409/22	Bytča	01401	36392961
EMOS SK, s.r.o.	Hlinická 409/22	Bytča	01401	36392961
EMOS SK, s.r.o.	Hlinická 409/22	Bytča	01401	36392961
EMOS SK, s.r.o.	Hlinická 409/22	Bytča	01401	36392961
EMOS SK, s.r.o.	Hlinická 409/22	Bytča	01401	36392961
EMOS SK, s.r.o.	Hlinická 409/22	Bytča	01401	36392961
EMOS SK, s.r.o.	Hlinická 409/22	Bytča	01401	36392961
EMOS SK, s.r.o.	Hlinická 409/22	Bytča	01401	36392961
EMOS SK, s.r.o.	Hlinická 409/22	Bytča	01401	36392961
EMOS SK, s.r.o.	Hlinická 409/22	Bytča	01401	36392961
EMOS SK, s.r.o.	Hlinická 409/22	Bytča	01401	36392961

EMOS SK, s.r.o.	Hlinická 409/22	Bytča	01401	36392961
EMOS SK, s.r.o.	Hlinická 409/22	Bytča	01401	36392961
EMOS SK, s.r.o.	Hlinická 409/22	Bytča	01401	36392961
EMOS SK, s.r.o.	Hlinická 409/22	Bytča	01401	36392961
EMOS SK, s.r.o.	Hlinická 409/22	Bytča	01401	36392961
EMOS SK, s.r.o.	Hlinická 409/22	Bytča	01401	36392961
EMOS SK, s.r.o.	Hlinická 409/22	Bytča	01401	36392961
EMOS SK, s.r.o.	Hlinická 409/22	Bytča	01401	36392961
EMOS SK, s.r.o.	Hlinická 409/22	Bytča	01401	36392961
EMOS SK, s.r.o.	Hlinická 409/22	Bytča	01401	36392961
EMOS SK, s.r.o.	Hlinická 409/22	Bytča	01401	36392961
EMOS SK, s.r.o.	Hlinická 409/22	Bytča	01401	36392961
EMOS SK, s.r.o.	Hlinická 409/22	Bytča	01401	36392961
EMOS SK, s.r.o.	Hlinická 409/22	Bytča	01401	36392961
EMOS SK, s.r.o.	Hlinická 409/22	Bytča	01401	36392961
EMOS SK, s.r.o.	Hlinická 409/22	Bytča	01401	36392961
EMOS SK, s.r.o.	Hlinická 409/22	Bytča	01401	36392961
EMOS SK, s.r.o.	Hlinická 409/22	Bytča	01401	36392961
EMOS SK, s.r.o.	Hlinická 409/22	Bytča	01401	36392961
EMOS SK, s.r.o.	Hlinická 409/22	Bytča	01401	36392961
EMOS SK, s.r.o.	Hlinická 409/22	Bytča	01401	36392961
EMOS SK, s.r.o.	Hlinická 409/22	Bytča	01401	36392961
EMOS SK, s.r.o.	Hlinická 409/22	Bytča	01401	36392961
EMOS SK, s.r.o.	Hlinická 409/22	Bytča	01401	36392961

EMOS SK, s.r.o.	Hlinická 409/22	Bytča	01401	36392961
EMOS SK, s.r.o.	Hlinická 409/22	Bytča	01401	36392961
EMOS SK, s.r.o.	Hlinická 409/22	Bytča	01401	36392961
EMOS SK, s.r.o.	Hlinická 409/22	Bytča	01401	36392961
EMOS SK, s.r.o.	Hlinická 409/22	Bytča	01401	36392961
EMOS SK, s.r.o.	Hlinická 409/22	Bytča	01401	36392961
EMOS SK, s.r.o.	Hlinická 409/22	Bytča	01401	36392961
EMOS SK, s.r.o.	Hlinická 409/22	Bytča	01401	36392961
EMOS SK, s.r.o.	Hlinická 409/22	Bytča	01401	36392961
EMOS SK, s.r.o.	Hlinická 409/22	Bytča	01401	36392961
EMOS SK, s.r.o.	Hlinická 409/22	Bytča	01401	36392961
EMOS SK, s.r.o.	Hlinická 409/22	Bytča	01401	36392961
EMOS SK, s.r.o.	Hlinická 409/22	Bytča	01401	36392961
EMOS SK, s.r.o.	Hlinická 409/22	Bytča	01401	36392961
EMOS SK, s.r.o.	Hlinická 409/22	Bytča	01401	36392961
EMOS SK, s.r.o.	Hlinická 409/22	Bytča	01401	36392961
ENVIROPOL SK s.r.o.	Lamačská cesta 45	Bratislava	84103	46017305
EPoS SB	Puškinova 18	Sabinov	08301	17085861
EV.SPOJ.ŠK.-EV.KOL.GYM. Prešov	Námestie legionárov 3	Prešov	08001	42227496
EVANJ.základná škola Rimavská Sobota	Daxnerova 42	Rimavská Sobota	97901	37955942
Evanjelická spojená škola, M. R. Štefáni	M. R. Štefánika 4407/17	Vrútky	03601	42224055
FAST PLUS, a.s.	Na pántoch 8542/18	Bratislava	83106	35712783
FAST PLUS, a.s.	Na pántoch 8542/18	Bratislava	83106	35712783
FAST PLUS, a.s.	Na pántoch 8542/18	Bratislava	83106	35712783
FAST PLUS, a.s.	Na pántoch 8542/18	Bratislava	83106	35712783
FAST PLUS, a.s.	Na pántoch 8542/18	Bratislava	83106	35712783
FAST PLUS, a.s.	Na pántoch 8542/18	Bratislava	83106	35712783
FAST PLUS, a.s.	Na pántoch 8542/18	Bratislava	83106	35712783

FAST PLUS, a.s.	Na pántoch 8542/18	Bratislava	83106	35712783
FAST PLUS, a.s.	Na pántoch 8542/18	Bratislava	83106	35712783
FAST PLUS, a.s.	Na pántoch 8542/18	Bratislava	83106	35712783
FAST PLUS, a.s.	Na pántoch 8542/18	Bratislava	83106	35712783
FAST PLUS, a.s.	Na pántoch 8542/18	Bratislava	83106	35712783
FAST PLUS, a.s.	Na pántoch 8542/18	Bratislava	83106	35712783
FAST PLUS, a.s.	Na pántoch 8542/18	Bratislava	83106	35712783
FAST PLUS, a.s.	Na pántoch 8542/18	Bratislava	83106	35712783
FAST PLUS, a.s.	Na pántoch 8542/18	Bratislava	83106	35712783
FAST PLUS, a.s.	Na pántoch 8542/18	Bratislava	83106	35712783
FAST PLUS, a.s.	Na pántoch 8542/18	Bratislava	83106	35712783
FAST PLUS, a.s.	Na pántoch 8542/18	Bratislava	83106	35712783
FAST PLUS, a.s.	Na pántoch 8542/18	Bratislava	83106	35712783
FAST PLUS, a.s.	Na pántoch 8542/18	Bratislava	83106	35712783
FAST PLUS, a.s.	Na pántoch 8542/18	Bratislava	83106	35712783
FAST PLUS, a.s.	Na pántoch 8542/18	Bratislava	83106	35712783
FAST PLUS, a.s.	Na pántoch 8542/18	Bratislava	83106	35712783
FAST PLUS, a.s.	Na pántoch 8542/18	Bratislava	83106	35712783
FAST PLUS, a.s.	Na pántoch 8542/18	Bratislava	83106	35712783
FAST PLUS, a.s.	Na pántoch 8542/18	Bratislava	83106	35712783
FAST PLUS, a.s.	Na pántoch 8542/18	Bratislava	83106	35712783
FAST PLUS, a.s.	Na pántoch 8542/18	Bratislava	83106	35712783
FAST PLUS, a.s.	Na pántoch 8542/18	Bratislava	83106	35712783
FAST PLUS, a.s.	Na pántoch 8542/18	Bratislava	83106	35712783
FAST PLUS, a.s.	Na pántoch 8542/18	Bratislava	83106	35712783

FAST PLUS, a.s.	Na pántoch 8542/18	Bratislava	83106	35712783
FAST PLUS, a.s.	Na pántoch 8542/18	Bratislava	83106	35712783
FAST PLUS, a.s.	Na pántoch 8542/18	Bratislava	83106	35712783
FAST PLUS, a.s.	Na pántoch 8542/18	Bratislava	83106	35712783
FAST PLUS, a.s.	Na pántoch 8542/18	Bratislava	83106	35712783
FAST PLUS, a.s.	Na pántoch 8542/18	Bratislava	83106	35712783
FAST PLUS, a.s.	Na pántoch 8542/18	Bratislava	83106	35712783
FAST PLUS, a.s.	Na pántoch 8542/18	Bratislava	83106	35712783
FAST PLUS, a.s.	Na pántoch 8542/18	Bratislava	83106	35712783
FAST PLUS, a.s.	Na pántoch 8542/18	Bratislava	83106	35712783
FAST PLUS, a.s.	Na pántoch 8542/18	Bratislava	83106	35712783
FAST PLUS, a.s.	Na pántoch 8542/18	Bratislava	83106	35712783
FLORASERVIS, spol. s r.o.	Dorastenecká 37	Bratislava 36	83107	35790814
FM SLOVENSKÁ, s. r. o.	Priemyselná 1	Sereď	92601	36534293
FPT Slovakia s.r.o.	Južná trieda 6	Košice	04001	35883375
Fyzikálny ústav SAV	Dúbravská cesta 9	Bratislava	84511	00166537
Gajary	Hlavná 67	Gajary	90061	00304743
Garrett Motion Slovakia s.r.o.	Záborské 515	Záborské	08253	46071890
Geoddat, spol. s r.o.	Pekná cesta 2	Bratislava	83152	35724480
GERGONNE SLOVENSKO s.r.o.	Za mostom 1010/21	Liptovský Mikuláš 4	03104	35962330
GLAMOUR SLOVAKIA	Sládkovičova 43	Banská Bystrica	97405	36024244
GM Electronic Slovakia, spol. s r.o.	Mlynské nivy 58	Bratislava-Ružinov	82105	31352324
Gymnázium	Školská 428/7	Spišská Nová Ves	05201	00161195
Gymnázium	Trebišovská 12	Košice	04011	00398900
Gymnázium A. Bernoláka Námestovo	Mieru 307/23	Námestovo	02901	00160717
Gymnázium Angely Merici Trnava	Hviezdoslavova 231/10	Trnava	91701	00588032
Gymnázium Bratislava-Dúbravka	Bilíkova 24	Bratislava-Dúbravka	84419	00605751
Gymnázium Bratislava-Karlova Ves	Ladislava Sáru 1	Bratislava-Karlova V	84104	17337054

Gymnázium Bratislava-Staré Mesto, Grössl	Grösslingová 18	Bratislava-Staré Mes	81109	17337101
Gymnázium F.G.LOrcu	Hronská 3	Bratislava 214	82107	17337097
Gymnázium Gelnica	SNP 1	Gelnica	05601	00160938
Gymnázium Ivana Kupca	Komenského 13	Hlohovec	92001	00160164
Gymnázium Krompachy	Lorencova 46	Krompachy	05342	00161021
Gymnázium Lipany	Komenského 13	Lipany	08271	00161047
Gymnázium M.R.ŠTEFANIKA Nové Mesto nad V	Športová 497/41	Nové Mesto nad Váh	91501	00160270
Gymnázium Martin	J. Lettricha 2	Martin	03601	00626261
Gymnázium Nové Zámky	M. R. Štefánika 1213/16	Nové Zámky	94061	00160288
Gymnázium P.Pázmáňa VJM Nové Zámky - Érs	Letomostie 3	Nové Zámky	94061	37965352
Gymnázium Študentská 4	Študentská 4	Snina	06901	00161179
Gymnázium Terézie Vansovej	17. novembra 6	Stará Ľubovňa	06401	00161217
Gymnázium Tvrdošín	Školská 837	Tvrdošín	02744	00626848
Gymnázium Žilina, Hlinská 29	Hlinská 29	Žilina	01180	00160903
Gymnázium Žilina, Varšavská cesta 1	Varšavská cesta 1	Žilina	01008	31914551
Gymnázium, Alejová 1, Košice	Alejová 1632/1	Košice	04001	00598071
Hama Slovakia, spol. s r.o.	Bratislavská 87 87	Pezinok 1	90201	35742666
HAMULIAKOVO	Dunajská 127/18	Hamuliakovo	90043	00304751
HANKE CRIMP-TECHNIK s.r.o.	Priemyselná 35	Michalovce	07101	31711065
Hanušovce nad Topľou	SNP 89	Hanušovce nad Topľ	09431	00332399
HENKEL SLOVENSKO spol. s r.o.	Záhradnícka 263	Bratislava-Ružinov	82108	17324246
HLOHOVEC	M.R.Štefánika 1	Hlohovec	92001	00312509
Honeywell Safety Products Slovakia s.r.o	Nitrianska cesta 503/60	Partizánske	95801	36321702
HOPI SK s.r.o.	Bratislavská 197	Pezinok	90201	35785632
HORNÁ STREHOVÁ	Horná Strehová 26	Horná Strehová	99102	00319333
HORNÁ ŽDAŇA	Horná Ždaňa 167	Horná Ždaňa	96604	00320633
HORNÉ OBDOKOVCE	Horné Obdokovce 389	Horné Obdokovce	95608	00310441
HORNÉ OREŠANY	Horné Orešany 190	Horné Orešany	91903	00312533

Hornonitrianske bane Prievidza, a.s. v s	Matice slovenskej 335	Prievidza	97101	36005622
Hornonitrianske bane Prievidza, a.s. v s	Matice slovenskej 335	Prievidza	97101	36005622
Hornonitrianske bane Prievidza, a.s. v s	Matice slovenskej 335	Prievidza	97101	36005622
Hornonitrianske bane Prievidza, a.s. v s	Matice slovenskej 335	Prievidza	97101	36005622
Hornonitrianske bane Prievidza, a.s. v s	Matice slovenskej 335	Prievidza	97101	36005622
Hornonitrianske bane Prievidza, a.s. v s	Matice slovenskej 335	Prievidza	97101	36005622
Hornonitrianske bane Prievidza, a.s. v s	Matice slovenskej 335	Prievidza	97101	36005622
HORNONITRIANSKE BANE zamestnanecká, akci	Matice slovenskej 335	Prievidza	97101	36002887
HORNONITRIANSKE BANE zamestnanecká, akci	Matice slovenskej 335	Prievidza	97101	36002887
HORNONITRIANSKE BANE zamestnanecká, akci	Matice slovenskej 335	Prievidza	97101	36002887
HRADIŠTE okres Poltár	Hradište	Hradište	98525	00648604
HRNČIAROVCE NAD PARNOU	Farská 37	Hrnčiarovce nad Par	91935	34007521
Hronský Beňadik	Mýtne námestie 445	Hronský Beňadik	96653	00320676
Hrubá Borša	Maloboršanská ulica 73/37	Hrubá Borša	90050	00305979
HUMA-LAB APEKO, s.r.o.	Ukrajinská 22	Košice-Krásna	04018	31687849
Huncovce	Hlavná 29	Huncovce	05992	00326232
HVIEZDOSLAVOV	Hviezdoslavov 8	Hviezdoslavov	93041	00305456
CHORVÁTSKY GROB	Námestie Josipa Andriča 17	Chorvátsky Grob	90025	00304760
I.D.C.Holding	Bajkalská 19B	Bratislava	82101	35706686
IBO s.r.o.	Bratislavská 50	Trenčín	91105	36340073
ILAVA	Mierové námestie 16/31	Ilava	01901	00317331
ILIAŠOVCE	Iliašovce 12	Iliašovce	05311	00329185
Implementačná agentúra Ministerstva prác	Špitálska 6	Bratislava	81455	30854687
Ing. Andrej Tarnóczy - ROVI	Vojvodská 2	Košice	04001	40184978
ING. ĽUBOMÍR POLÁK - ALTIS	SNP 2	Sereď	92601	11709022
Ing. Marián Palček PAL-KOV	Bottova 845/43	Dubnica nad Váhom	01841	32290381
Ing. Róbert Pecho P.E.MAX	Brezová 10	Nitra	94901	11984112
INTERKONTAKT spol. s r.o.	Mierová 129	Bratislava	82105	17323843

Internet Mall Slovakia s.r.o.	Galvaniho 6	Bratislava	82104	35950226
Internet Mall Slovakia s.r.o.	Galvaniho 6	Bratislava	82104	35950226
Internet Mall Slovakia s.r.o.	Galvaniho 6	Bratislava	82104	35950226
ISTROCHEM REALITY	Nobelova 34	Bratislava	83605	35797525
Ivachnová	Ivachnová	Ivachnová	03483	00590444
Ivan Krcho - BLESKOSPOL ITERLUX	Krušovská 1571/31	Topolcany 1	95501	11740221
IVANKA PRI DUNAJI	Moyzesova 57	Ivanka pri Dunaji	90028	00304786
Iveta Mlyneková I+M	Šterberlova 6108/81	Pezinok	90201	36953601
JABLONEC	Jablonec 206	Jablonec	90087	00304794
JAGA GROUP	Lamačská cesta 45	Lamač	84103	35705779
JAKUBOVANY okres Liptovský Mikuláš	Jakubovany 21	Jakubovany	03204	00315273
JÁN RUSNAČÍK - RYTMUS	Košická 2005/10	Kežmarok	06001	43304559
JANÍK	Janík 135	Janík	04405	00324256
JASLOVSKÉ BOHUNICE	Jaslovské Bohunice 36/10A	Jaslovské Bohunice	91930	00312614
Jelšava	Nám. Republiky 499	Jelšava	04916	00328341
Juraj Krajčík - Krajčík Elektro	Sv. Cyrila a Sv. Metoda 18	Topoľčany	95501	33986193
JYSK s.r.o.	Šoltésovej 14	Bratislava	81108	35974133
JYSK s.r.o.	Šoltésovej 14	Bratislava	81108	35974133
JYSK s.r.o.	Šoltésovej 14	Bratislava	81108	35974133
JYSK s.r.o.	Šoltésovej 14	Bratislava	81108	35974133
JYSK s.r.o.	Šoltésovej 14	Bratislava	81108	35974133
JYSK s.r.o.	Šoltésovej 14	Bratislava	81108	35974133
JYSK s.r.o.	Šoltésovej 14	Bratislava	81108	35974133
JYSK s.r.o.	Šoltésovej 14	Bratislava	81108	35974133
JYSK s.r.o.	Šoltésovej 14	Bratislava	81108	35974133
JYSK s.r.o.	Šoltésovej 14	Bratislava	81108	35974133
JYSK s.r.o.	Šoltésovej 14	Bratislava	81108	35974133

JYSK s.r.o.	Šoltésovej 14	Bratislava	81108	35974133
JYSK s.r.o.	Šoltésovej 14	Bratislava	81108	35974133
JYSK s.r.o.	Šoltésovej 14	Bratislava	81108	35974133
JYSK s.r.o.	Šoltésovej 14	Bratislava	81108	35974133
JYSK s.r.o.	Šoltésovej 14	Bratislava	81108	35974133
JYSK s.r.o.	Šoltésovej 14	Bratislava	81108	35974133
JYSK s.r.o.	Šoltésovej 14	Bratislava	81108	35974133
JYSK s.r.o.	Šoltésovej 14	Bratislava	81108	35974133
JYSK s.r.o.	Šoltésovej 14	Bratislava	81108	35974133
JYSK s.r.o.	Šoltésovej 14	Bratislava	81108	35974133
JYSK s.r.o.	Šoltésovej 14	Bratislava	81108	35974133
JYSK s.r.o.	Šoltésovej 14	Bratislava	81108	35974133
JYSK s.r.o.	Šoltésovej 14	Bratislava	81108	35974133
Kamenčná	Hlavná 122	Kamenčná	94601	00306495
Kancelária prezidenta Slovenskej republi	Štefánikova 2	Bratislava	81105	30845157
Kansel s.r.o.	Sv. Ladislava 115	Košice 14	04014	36709140
KÄRCHER Slovakia, s.r.o.	Bratislavaská 31	Nitra	94901	43967663
KÄRCHER Slovakia, s.r.o.	Bratislavaská 31	Nitra	94901	43967663
KÄRCHER Slovakia, s.r.o.	Bratislavaská 31	Nitra	94901	43967663
KÄRCHER Slovakia, s.r.o.	Bratislavaská 31	Nitra	94901	43967663
Kaufland Slovenská republika v.o.s.	Trnavská cesta 41/A	Bratislava 3	83104	35790164
Kaufland Slovenská republika v.o.s.	Trnavská cesta 41/A	Bratislava 3	83104	35790164
Kaufland Slovenská republika v.o.s.	Trnavská cesta 41/A	Bratislava 3	83104	35790164
Kaufland Slovenská republika v.o.s.	Trnavská cesta 41/A	Bratislava 3	83104	35790164
Kaufland Slovenská republika v.o.s.	Trnavská cesta 41/A	Bratislava 3	83104	35790164
Kaufland Slovenská republika v.o.s.	Trnavská cesta 41/A	Bratislava 3	83104	35790164
Kaufland Slovenská republika v.o.s.	Trnavská cesta 41/A	Bratislava 3	83104	35790164

Kaufland Slovenská republika v.o.s.	Trnavská cesta 41/A	Bratislava 3	83104	35790164
Kendice	Kendice 274	Kendice	08201	00327247
KiK textil a Non-Food spol. s r. o.	Panenská 6	Bratislava-Staré Mes	81103	43991599
KLAUKE SLOVAKIA	Nábrežie Oravy 2711	Dolný Kubín	02601	35798076
KOČOVCE	Kočovce 280	Kočovce	91631	00311685
KONŠTRUKTA - TireTech, a.s.	K výstavisku 13	Trenčín 1	91101	50599666
KOSTOLNÁ PRI DUNAJI	Kostolná pri Dunaji 59	Kostolná pri Dunaji	92525	00306037
KOŠAROVCE	Košarovce 172	Košarovce	09406	00332496
KOŠICE-KOŠICKÁ NOVÁ VES	Mliečna 1	Košice - Košická Nov	04014	00690996
KOVÁČOVÁ okres Zvolen	Kúpeľná 12	Kováčová	96237	00320005
KOVOHUTY SK, s.r.o.	Čsl. Tankistov 2/C	Bratislava	84106	44015747
KRAJNÉ	Krajné 52	Krajné	91616	00311715
Krakovany	Námestie sv. Mikuláša 406/4	Krakovany	92202	00312681
Kráľová nad Váhom	Kráľová nad Váhom 71	Kráľová nad Váhom	92591	00306070
KRÁĽOVÁ PRI SENCI	Kráľová pri Senci 326	Kráľová pri Senci	90050	00306061
Kraľovany	Kraľovany	Kraľovany	02751	00314561
Kremnica	Štefánikovo námestie 1	Kremnica	96701	00320781
Kremnica	Štefánikovo námestie 1	Kremnica	96701	00320781
KRIŽOVANY NAD DUDVÁHOM	Križovany nad Dudváhom 1	Križovany nad Dudva	91924	00682187
KRPEĽANY	Štefánikova 138/7	Krpeľany	03854	00316750
KRUŠOVCE	Štefánikova 129/350	Krušovce	95631	00699250
KŠINNÁ	Kšinná 102	Kšinná	95643	00310638
Kuster - automobilová technika, spol. s.	Továrenská 189	Vlkanová	97631	31572995
KÚTNIKY	Kútniky 686	Kútniky	92901	00305537
KYSAK	Kysak 146	Kysak	04481	00324400
KYSUCKÉ PEKÁRNE	A.Hlinku 2541	Čadca	02201	31640265
L.V.P. - SLOVAKIA	Bosákova 2a	Bratislava	85104	31362621
LABAŠ s.r.o.	Textilná 1	Košice 1	04001	36183181

LABAŠ s.r.o.	Textilná 1	Košice 1	04001	36183181
LABAŠ s.r.o.	Textilná 1	Košice 1	04001	36183181
LABAŠ s.r.o.	Textilná 1	Košice 1	04001	36183181
LABAŠ s.r.o.	Textilná 1	Košice 1	04001	36183181
LABAŠ s.r.o.	Textilná 1	Košice 1	04001	36183181
LABAŠ s.r.o.	Textilná 1	Košice 1	04001	36183181
LABAŠ s.r.o.	Textilná 1	Košice 1	04001	36183181
LABAŠ s.r.o.	Textilná 1	Košice 1	04001	36183181
LABAŠ s.r.o.	Textilná 1	Košice 1	04001	36183181
LABAŠ s.r.o.	Textilná 1	Košice 1	04001	36183181
LABAŠ s.r.o.	Textilná 1	Košice 1	04001	36183181
LABAŠ s.r.o.	Textilná 1	Košice 1	04001	36183181
LABAŠ s.r.o.	Textilná 1	Košice 1	04001	36183181
LABAŠ s.r.o.	Textilná 1	Košice 1	04001	36183181
LABAŠ s.r.o.	Textilná 1	Košice 1	04001	36183181
LABAŠ s.r.o.	Textilná 1	Košice 1	04001	36183181
LABAŠ s.r.o.	Textilná 1	Košice 1	04001	36183181
LABAŠ s.r.o.	Textilná 1	Košice 1	04001	36183181
LABAŠ s.r.o.	Textilná 1	Košice 1	04001	36183181
LABAŠ s.r.o.	Textilná 1	Košice 1	04001	36183181
LABAŠ s.r.o.	Textilná 1	Košice 1	04001	36183181
LABAŠ s.r.o.	Textilná 1	Košice 1	04001	36183181
LABAŠ s.r.o.	Textilná 1	Košice 1	04001	36183181
LABAŠ s.r.o.	Textilná 1	Košice 1	04001	36183181
LABAŠ s.r.o.	Textilná 1	Košice 1	04001	36183181
LABAŠ s.r.o.	Textilná 1	Košice 1	04001	36183181

LABAŠ s.r.o.	Textilná 1	Košice 1	04001	36183181
LABAŠ s.r.o.	Textilná 1	Košice 1	04001	36183181
LABAŠ s.r.o.	Textilná 1	Košice 1	04001	36183181
LABAŠ s.r.o.	Textilná 1	Košice 1	04001	36183181
LABAŠ s.r.o.	Textilná 1	Košice 1	04001	36183181
LACKOVCE	Lackovce	Lackovce	06601	37791699
LEOPOLDOV	Hlohovecká cesta 2	Leopoldov	92041	00312703
Lesný klub detí Medovka	Svätourbanská 1	Nitra	94901	42337941
Levické Mliekárne a.s.	Júrska cesta č.2	Levice	93401	31412271
LEVOČA	Nám. Majstra Pavla 4	Levoča	05401	00329321
LIMBACH	SNP 55	Limbach	90091	00304891
LIPANY	Krivianska 1	Lipany	08271	00327379
LIPTOVSKÉ MATIAŠOVCE	Liptovské Matiašovce 79	Liptovské Matiašovc	03223	00315460
LIPTOVSKÝ PETER	Liptovský Peter 100	Liptovský Peter	03301	00620581
LITAVA	Litava 5	Litava	96244	00320102
LOKCA	Lokca 3	Lokca	02951	00314625
Lozorno	Hlavná 1	Lozorno	90055	00304905
ĽUBIŠA	Ľubiša	Ľubiša	06711	00323225
LÚČKY okres Ružomberok	ul.Slobody 141	Lúčky	03482	00315583
Lúčnica nad Žitavou	Lúčnica nad Žitavou 230	Lúčnica nad Žitavou	95188	00308170
Lugera & Maklér	Jilemnického 3	Trenčín	91101	34140620
LYRECO CE,SE	Panholec 20	Pezinok	90201	35958120
LYSÁ POD MAKYTOU	Lysá pod Makytou 1	Lysá pod Makytou	02054	00317471
MAHLE Behr Senica s.r.o.	Čáčovská cesta 1147/1	Senica	90501	48166006
MAKYTA	1.mája 882/46	Púchov	02025	31599168
MALINOVO	L. Svobodu 17	Malinovo	90045	00304921
MALÝ KRTÍŠ	Družstevná 2	Malý Krtíš	99001	17061733
MALŽENICE	Malženice 314	Malženice	91929	00312762

Materská škola	1. mája 1348/28	Púchov	02001	36130711
Materská škola	Vsetínska 36	Stará Ľubovňa	06401	37876597
Materská škola	A. Sládkoviča 10	Velký Šariš	08221	37880047
Materská škola	Jurka Langsfelda 695/7	Kremnica	96701	37892614
Materská škola	Cabaj	Cabaj-Cápor	95117	37961179
Materská škola	Kysucký Lieskovec č 309	Kysucký Lieskovec	02334	37812769
Materská škola Bratislava - Rača, Barónk	Barónka 17	Bratislava-Rača	83106	30794986
Materská škola Bratislava - Rača, Pri Ša	Pri Šajbách 22A	Bratislava-Rača	83106	36063983
Materská škola Bratislava - Ružinov, Pre	Prešovská 335/28	Bratislava-Ružinov	82108	31786987
Materská škola Bratislava - Staré Mesto,	Šulekova 1198/35	Bratislava	81103	30791863
Materská škola Cyprichova	Cyprichova 74	Bratislava	83153	31810501
materská škola Detva, Obrancov mieru 876	Obrancov mieru 876/5	Detva	96212	42001170
Materská škola Jelka	Mierová 960	Jelka	92523	37985035
Materská škola Karola Kuzmányho	Karola Kuzmányho 41	Kežmarok	06001	37874179
Materská škola Klokočov	Ústredie 976	Klokočov	02322	42213738
Materská škola Korňa	Korňa 720	Korňa	02321	37909631
MATERSKÁ ŠKOLA Kysucké Nové Mesto, ULICA	1. mája 34/9	Kysucké Nové Mesto	02404	37812611
Materská škola Lieskovec	Nová 2	Lieskovec	96221	37897004
Materská škola Majcichov	č. 15	Majcichov	91922	37842391
Materská škola Martin, J. Lettricha 19	J. Lettricha 19	Martin	03601	37975099
Materská škola Nitrianske Rudno	Hlavná 534/66	Nitrianske Rudno	97226	37915673
Materská škola Nové Zámky, Ďorocká ul. 4	Ďorocká 4	Nové Zámky	94072	37860968
Materská škola Nové Zámky, Nám. Gy. Széc	Nám. Gy. Széchényiho 4788/	Nové Zámky	94058	37961284
Materská škola Prešov	Bernolákova 19	Prešov	08001	42085454
Materská škola pri ZŠ S. Timona	Kosmatinská 87	Trenčianska Turná	91321	31201458
Materská škola Rimavská Sobota, Rybárska	Rybárska 50/1743	Rimavská Sobota	97901	37957970
Materská škola Skalité	Skalité - Ústredie č. 632	Skalité	02314	37911864
Materská škola Tatranská	Tatranská 21	Stará Ľubovňa	06401	42089051

Materská škola Topoľčany, Gagarinova 263	Gagarinova 2636/15	Topoľčany	95501	42125430
Materská škola Topoľčany, Tribečská 2633	Topoľčany	Topoľčany	95501	42125464
Materská škola Valaliky	Poľná 4	Valaliky	04413	42325382
Materská škola Zvedavá lienka	Stavbárska 4	Žilina 1	01001	37905074
Materská škola Žiar nad Hronom, Dr. Jans	A. Kmeťa č. 11	Žiar nad Hronom	96501	42001692
Materská škola, Hlavná 3	Hlavná 60/3	Krompachy	05342	35566451
Materská škola,Čerešňová 90/44, Topoľčan	Čerešňová 90/44	Topoľčany	95501	42125481
MAXcomputers s.r.o.	Nerudova 5245/12	Martin 1	03601	50824937
MB-Elektro s.r.o.	Domky 383	Šaštín-Stráže	90841	44144547
MEDZIBROD	Námestie hrdinov SNP 1	Medzibrod	97696	00313581
Meeps spol. s r.o.	Daxnerovo nám. 4	Bratislava 2	82108	17323223
MESTSKÁ ČASŤ BRATISLAVA - DEVÍNSKA NOVÁ	Novoveská 17/A	Bratislava-Devínska	84310	00603392
MESTSKÁ ČASŤ BRATISLAVA - LAMAČ	Malokarpatské námestie 9	Bratislava 47	84103	00603414
Mestská časť Bratislava - RUSOVCE	Vývojová 8	Bratislava	85110	00304611
MESTSKÁ ČASŤ BRATISLAVA - ZÁHORSKA BYSTR	Námestie rodiny 1	Bratislava - Záhorská	85357	00604887
Mestský podnik služieb mesta Strážske	Námestie Alexandra Dubčeka	Strážske	07222	35556773
METRANS /DANUBIA/	Povodská cesta 18	Dunajská Streda	92901	36380032
METTLER-TOLEDO s.r.o.	Hattalova12/A	Bratislava 3	83103	31354211
MIKLUŠOVCE	Miklušovce 61	Miklušovce	08244	00327468
MILOSLAVOV	Alžbetin Dvor 181	Miloslavov	90042	00304948
Ministerstvo investícií, regionálneho ro	Privinova 4195/25	Bratislava	81109	50349287
MODRA	Dukelská 38	Modra	90001	00304956
MODROVÁ	Modrová 187	Modrová	91635	00311782
Moldava nad Bodvou	Školská 2	Moldava nad Bodvo	04501	00324451
MORAVSKÉ LIESKOVÉ	Moravské Lieskové 657	Moravské Lieskové	91642	00311791
MPC CESSI	Mlynská 22	Spišská Nová Ves	05211	31651445
Mravec a synovia, s.r.o.	Dúbravy 80	Detva	96212	36038989
MS - Elektro s.r.o.	Obchodná 177/26	Sečovce	07801	52345971

MŠ Bratislava - Devínska Nová Ves, Pavla	Pavla Horova 3	Bratislava-Devínska	84107	31809006
MŠ S VJM - Óvoda Kolárovo	Brnenské námestie 2240/16	Kolárovo	94603	37961047
MUČÍN	Bernoláková 10/1	Mučín	98531	00316245
MYJAVA	Nám. M.R.Štefánika 560/4	Myjava	90714	00309745
MÝTNA	Mýtna 47	Mýtna	98553	00316253
Námestovo	Cyrila a Metoda 329/6	Námestovo	02901	00314676
nanoTECH s.r.o.	Zemplínska 15	Prešov 1	08001	43798608
NEDES, s.r.o.	Hlavná 35	Zeleneč	91921	46257691
NEMAK SLOVAKIA, s. r. o.	Vieska 394	Ladomerská Vieska	96501	36042773
NEMCE	Lúčna 52	Nemce	97401	00647438
Neporadza, okres Trenčín	Neporadza 108	Neporadza	91326	00311821
NESS KE, s.r.o.	Továrenská 8	Košice	04001	48325830
NetSpace s.r.o.	Obrancov mieru 3173/13	Detva -sídlisko	96212	36049778
Nitrianske komunálne služby, s.r.o.	Nábrežie mládeže 571	Nitra	94901	31436200
NOVÁ BAŇA	Nám. Slobody 1	Nová Baňa	96826	00320897
NOVÁ DEDINKA	Mierová 11	Nová Dedinka	90029	00304981
Nová Dubnica	Trenčíanska 45/41	Nová Dubnica	01851	00317586
NOVÁ KELČA	Nová Kelča 72	Nová Kelča	09404	00332623
NOVÁ POLHORA	Nová Polhora 94	Nová Polhora	04444	00324540
NOVÁ VES NAD ŽITAVOU	Nová Ves nad Žitavou 76	Nová Ves Nad Žitavo	95151	00308331
NOVÁ VIESKA	Nová Vieska 294	Nová Vieska	94341	00309141
Nové Zámky	Hlavné nám. 10	Nové Zámky	94001	00309150
Nový Salaš	Nový Salaš 75	Nový Salaš	04417	00691283
Nový Tekov	Nový Tekov 142	Nový Tekov	93533	00307319
Obchodná akadémia	Bolečkova 2	Nitra	95050	00161942
Obchodná akadémia	Raslinského 1725/55	Dolný Kubín	02601	00162051
Obchodná akadémia Bratislava-Ružinov	Nevädzová 805/3	Bratislava-Ružinov	82007	17327652
Obchodná akadémia Lučenec	Lúčna 4	Lučenec	98416	00162060

Obchodná akadémia Trebišov	Komenského 3425/18	Trebišov	07542	00162213
OČOVÁ	Očová 330/110	Očová	96223	00320153
Odborné učilište INT. Prešov	Masarykova 11174/20D	Prešov	08001	00523216
OFZ	Široká 381	Oravský Podzámok	02741	36389030
OHRADY	Nový Rad 267/8	Ohrady	93012	00305634
Ochranná služba s.r.o	Ferienčikova 14	Bratislava 1	81108	35695340
Oľga Chládeková - Pixel elektro	Rumunská cesta 3	Martin	03601	45511446
OMIDA	Požiarnická 6	Košice	04001	31715362
OMIDA	Požiarnická 6	Košice	04001	31715362
OMIDA	Požiarnická 6	Košice	04001	31715362
OMIDA	Požiarnická 6	Košice	04001	31715362
OMIDA	Požiarnická 6	Košice	04001	31715362
OMIDA	Požiarnická 6	Košice	04001	31715362
OMIDA	Požiarnická 6	Košice	04001	31715362
OMŠENIE	Omšenie 330	Omšenie	91443	00311880
ONKOLOGICKÝ ÚSTAV SV. ALŽBETY	Heydukova 10	Bratislava	81250	35681462
OPOJ	Opoj 1	Opoj	91932	00682217
Orange Slovensko, a.s.	Metodova 8	Bratislava	82108	35697270
Orange Slovensko, a.s.	Metodova 8	Bratislava	82108	35697270
Orange Slovensko, a.s.	Metodova 8	Bratislava	82108	35697270
Orange Slovensko, a.s.	Metodova 8	Bratislava	82108	35697270
ORAVSKÁ VODÁRENSKÁ SPOLOČNOSŤ	Bysterecká 2180	Dolný Kubín	02680	36672254
OSLANY	Námestie Slobody 2/3	Oslany	97247	00318396
Ostratice	Ostratice 200	Ostratice	95634	00310891
OT - all service, s.r.o.	Vajanského nábrežie 17b	Bratislava 1	81102	46878548
Pancell s.r.o.	Súľovská 3	Pieštany 1	92101	50841912
PAPRADNO	Papradno 315	Papradno	01813	00317594
Partizánske	Nám. SNP 4	Partizánske	95801	00310905

Partizánske	Nám. SNP 4	Partizánske	95801	00310905
PATA	Pata 103	Pata	92553	00306126
Pavel Drašnar - Alkas	Ľuda Ondrejova 41	Banská Bystrica 1	97401	32018355
Pedagogická fakulta UMB v Banskej Bystri	Ružová 13	Banská Bystrica	97411	30232295
PETER BOLEK - EKORAY	Miestneho priemyslu 568	Námestovo	02901	10846671
Peter Šumichrast - ANSAT	Na záhumní 6	Trenčín	91105	11749075
PETROVA LEHOTA	Petrova Lehota 51	Petrova Lehota	91326	35590017
PETROVCE NAD LABORCOM	Petrovce nad Laborcom 238	Petrovce nad Laborc	07221	00325619
Pezinok	Radničné nám. 7	Pezinok	90201	00305022
PIAR.SŠ.F.H.- PIAR.GYMN Prievidza	A. Hlinku 44	Prievidza	97101	35662867
PIEŠŤANY	Nám. SNP 3	Piešťany	92101	00612031
PMB Assemblies	Novonosická 503/5	Púchov	02001	36698458
PODHÁJSKA	Zdravotnícka 322/2	Podhájska	94148	00309192
PODHRADIE okres Prievidza	Podhradie 92	Podhradie	97242	00318400
Poliakovce	Poliakovce 20	Poliakovce	08611	00322504
Polomka	Osloboditeľov 12	Polomka	97666	00313726
PONIKY	Malá Stráňa 32	Poniky	97633	00313734
Považany	Považany 187	Považany	91626	00311944
Považská cementáreň	J. Kráľa	Ladce	01863	31615716
Považská Bystrica	Centrum 2/3	Považská Bystrica	01701	00317667
POWER BATTERY, s. r. o.	Majerská cesta 36	Banská Bystrica 1	97401	47335009
Praha	Praha 37	Praha	98511	00633127
PRAVOTICE	Pravotice 44	Pravotice	95635	00310972
PREČÍN	Prečín 304	Prečín	01815	00317691
Predajná	Predajná	Predajná	97663	00313751
PREDMIER	Predmier	Predmier	01351	00321567
PRIEVALY	Prievaly 189	Prievaly	90634	00309885
PRILLINGER Slovensko s.r.o.	Nádražná 32/32	Ivanka pri Dunaji	90028	35721502

PRIM - EKO, s.r.o.	Veterná 979/32	Vranov nad Topľou	09303	36517411
Prvá Slovenská železničná a.s.	Pri Habánskom mlyne 30	Bratislava	81104	35858664
PUCOV	Pucov 240	Pucov	02601	00314820
PUSTÉ ČEMERNÉ	Pusté Čemerné	Pusté Čemerné	07222	00325694
RADATICE	Radatice 105	Radatice	08242	00327662
RECA	Reca 24	Reca	92526	00306142
REMESLO STROJAL	Priemyselná 12	Žiar nad Hronom	96501	36621391
RICHTER SLOVAKIA	Nitrianska cesta 21	Partizánske	95801	36320447
Robert Bosch Production Slovakia s.r.o.	Gaštanová Alej 7	Bernolákovo	90027	35779594
Rodičovské združenie Materskej školy Dud	Dudvážska 5099/4	Bratislava-Podunajsk	82107	42172314
ROKYTOV	Rokytov 115	Rokytov	08601	00322563
RONA, a.s.	Schreiberova 365	Lednické Rovne	02061	31642403
ROVINKA	Hlavná 350/95	Rovinka	90041	00305057
RÚBAŇ	Rúbaň 27	Rúbaň	94136	00309231
RUSKOV	Slančícka 94	Ruskov	04419	00324671
SB SYSTÉM, s.r.o.	Východná 16	Prešov	08001	36459925
SECAR KOŠICE, s.r.o.	Alejová	Košice	04011	36185001
SEČ	Seč 133	Seč	97226	00649074
SEDLIACKA DUBOVÁ	Sedliacka Dubová 157	Sedliacka Dubová	02755	00314854
SEDLICE	Sedlice 176	Sedlice	08243	00327743
SELCE okres Banská Bystrica	Selčianska cesta 132	Selce	97611	00313807
SENICA	Štefánikova 1408/56	Senica	90525	00309974
SENSONEO j. s. a.	Kollárova 27	Bratislava - mestská	84106	50746057
SEREĎ	Námestie republiky 1176/10	Sereď	92601	00306169
SETEZA ELEKTRO spol. s r.o.	Šafárikovo nám. 1	Spišská Nová Ves	05201	31704387
SIBIN s.r.o.	Haniska 437	Seňa	04458	46372571
Skanska SK a.s.	Krajná 29	Bratislava	82104	31611788
SLIAČ	Letecká 1	Sliač	96231	00320277

Slomatec s.r.o.	Tehelňa 20	Bratislava	84107	35928867
SLOPNÁ	Slopná 159	Slopná	01821	00692361
Slovak alarms s.r.o.	Teplická 34	Poprad	05801	36460460
SLOVAKIA TREND EXPORT - IMPORT, s.r.o.	Michalovská 87/1414	Sobrance	07301	46512250
SLOVENSKÁ KAJŇA	Slovenská Kajňa 4	Slovenská Kajňa	09402	00332852
Slovenská pošta, a.s.	Partizánska cesta č. 9	Banská Bystrica 1	97401	36631124
Slovenská pošta, a.s.	Partizánska cesta č. 9	Banská Bystrica 1	97401	36631124
Slovenská pošta, a.s.	Partizánska cesta č. 9	Banská Bystrica 1	97401	36631124
Slovenská pošta, a.s.	Partizánska cesta č. 9	Banská Bystrica 1	97401	36631124
Slovenská pošta, a.s.	Partizánska cesta č. 9	Banská Bystrica 1	97401	36631124
Slovenská pošta, a.s.	Partizánska cesta č. 9	Banská Bystrica 1	97401	36631124
Slovenská pošta, a.s.	Partizánska cesta č. 9	Banská Bystrica 1	97401	36631124
Slovenská pošta, a.s.	Partizánska cesta č. 9	Banská Bystrica 1	97401	36631124
Slovenská pošta, a.s.	Partizánska cesta č. 9	Banská Bystrica 1	97401	36631124
Slovenská pošta, a.s.	Partizánska cesta č. 9	Banská Bystrica 1	97401	36631124
Slovenská pošta, a.s.	Partizánska cesta č. 9	Banská Bystrica 1	97401	36631124
Slovenská pošta, a.s.	Partizánska cesta č. 9	Banská Bystrica 1	97401	36631124
Slovenská pošta, a.s.	Partizánska cesta č. 9	Banská Bystrica 1	97401	36631124
Slovenská pošta, a.s.	Partizánska cesta č. 9	Banská Bystrica 1	97401	36631124
Slovenská pošta, a.s.	Partizánska cesta č. 9	Banská Bystrica 1	97401	36631124
Slovenská pošta, a.s.	Partizánska cesta č. 9	Banská Bystrica 1	97401	36631124
Slovenská pošta, a.s.	Partizánska cesta č. 9	Banská Bystrica 1	97401	36631124
Slovenská pošta, a.s.	Partizánska cesta č. 9	Banská Bystrica 1	97401	36631124
Slovenská pošta, a.s.	Partizánska cesta č. 9	Banská Bystrica 1	97401	36631124
Slovenská pošta, a.s.	Partizánska cesta č. 9	Banská Bystrica 1	97401	36631124

Slovenská pošta, a.s.	Partizánska cesta č. 9	Banská Bystrica 1	97401	36631124
Slovenská technická univerzita v Bratisl	Vazovova 5	Bratislava	81243	00397687
Slovenská Volová	Slovenská Volová	Slovenská Volová	06722	00323535
SLOVENSKÉ LIEČEBNÉ KÚPELE TURČIANSKE TEP	SNP 519	Turčianske Teplice	03912	31642322
Slovenské magnezitové závody	Teplá Voda 671	Jelšava	04916	31685340
Smolenice	SNP 52	Smolenice	91904	00312983
SMOLINSKÉ	Smolinské 334	Smolinské	90842	00309991
SNP Slovakia, s. r. o.	Vajnorská 100	Bratislava	83104	46287825
SOBLAHOV	Soblahov 347	Soblahov	91338	00311987
SOLČANY	Hviezdoslavova 50	Solčany	95617	00311081
SOLOŠNICA	Sološnica 527	Sološnica	90637	00310026
SOŠ ekonomická Spišská Nová Ves	Stojan 1340/1	Spišská Nová Ves	05201	35568381
SOŠ OBCH. S. Trenčín	Ul. P. Jilemnického 24	Trenčín	91250	00351806
SOŠ obchodu a služieb, Piešťanská 80	Piešťanská 2262/80	Nové Mesto nad Váh	91501	00893111
SOŠ pre ŽIAKOV S TP Bratislava-Karlova V	Mokrohájska cesta 1786/1	Bratislava-Karlova V	84240	00603457
SOŠ strojnícka Kysucké Nové Mesto	Športová 1326	Kysucké Nové Mesto	02401	17053722
SOŠ technická - Műszaki Szakközépiskola	Kračanská cesta 1240/36	Dunajská Streda	92901	00891649
SOŠ technická Galanta	Esterházyovcov 712/10	Galanta	92434	00158984
SOŠ technická Stará Ľubovňa	Levočská 374/40	Stará Ľubovňa	06401	17050405
SOŠ veterinárna Košice-Barca	Námestie mladých poľnohos	Košice-Barca	04017	00162574
SOŠp sv. M. Goretti Čadca	Horná 137	Čadca	02201	00614866
SOŠTaS Brezno	Laskomerského 3	Brezno	97746	42317657
SPECIALIZED EUROPE B.V.	Utrechtseweg 310/B01	Arnhem	6812 AR	09089900
SPEKTRON HK s.r.o.	Vodná	Moldava nad Bodvo	04501	36213446
SPIŠSKÝ HRUŠOV	Spišský Hrušov 216	Spišský Hrušov	05363	00329606
SPOJ.škola - ŠZŠ Košice-Staré Mesto	Vojenská 13	Košice-Staré Mesto	04001	31298028
SPOJ.škola INT. - OUI Prakovce	Breziny 256	Prakovce	05562	00523461
Spojená škola	Štefánikova 64	Bardejov	08501	42077150

Spojená škola	Dominika Tatarku 4666/7	Poprad	05801	42083788
Spojená škola	Školská 386/1 386/1	Dubnica nad Váhom	01841	50459350
Spojená škola	Dukelská 26/30	Giraltovce	08701	52800318
SPOJENÁ škola - ŠZŠ Bardejov	Pod papierňou	Bardejov	08501	42079322
Spojená škola - ŠZŠ Rudňany	Zimné 83	Rudňany	05323	31309631
Spojená škola - ŠZŠI - NKS	Pod kalváriou č. 941	Topoľčany	95501	00182257
SPOJENÁ škola - ZŠ S MŠ Poprad	Letná ulica 3453/34	Poprad	05801	37876899
Spojená škola Dolný Kubín	Matuškova 1631	Dolný Kubín	02601	37982583
Spojená škola INT.-ŠZŠI Vranov nad Topľo	M. R. Štefánika 140/163	Vranov nad Topľou	09341	42089808
Spojená škola internána	SNP 2653/152	Považská Bystrica	01707	31116175
Spojená škola INTERNÁTN Nitra	Červenova 504/42	Nitra	94901	00162868
Spojená škola internátna	Partizánska 13	Spišské Vlachy	05361	00187917
Spojená škola internátna	Masarykova 2721/20	Prešov	08001	42085381
Spojená škola Piešťany	Valová 4275/40	Piešťany	92101	35629959
Spojená škola s organizačnými zložkami:	Pribinova 16/1	Malacky	90101	31780610
Spojená škola Senica	Brezová 1	Senica	90501	00181935
Spojená škola sv. Uršule	Nedbalova 4	Bratislava-Staré Mes	81101	52547477
Spojená škola Svätej Rodiny	Gercenova 10	Bratislava 5	85101	42178941
Spojená škola Šaľa	Krátka 11	Šaľa	92701	34062831
SPOJENÁ ŠKOLA-Gymnázium Prešov, Sládkovi	Sládkovičova 4	Prešov	08001	37947923
SPŠ dopravná Košice-Staré Mesto	Hlavná 113	Košice-Staré Mesto	04001	00161730
SPŠ elektrotechnická Bratislava-Dúbravka	Karola Adlera 1935/5	Bratislava-Dúbravka	84102	17319161
SPŠ stavebná A Geodetická Bratislava-Ruž	Drieňová 1086/35	Bratislava	82664	42253888
SŠ - ZŠI ZRAK.POSTIH. Bratislava-Karlov	Svrčia 71/6	Bratislava-Karlova V	84211	31746632
SŠ - ŠPECIÁLNA ZŠ Senec	Trnavská 2	Senec	90301	42175372
STANKOVANY	Stankovany 133	Stankovany	03492	00315761
Stará Lesná	Stará Lesná	Stará Lesná	05952	00326577
STARÁ ĽUBOVŇA	Obchodná 1	Stará Ľubovňa	06401	00330167

STARÝ TEKOV	Tekovská 1	Starý Tekov	93526	00307483
STRABAG s.r.o.	Mlynské Nivy 61/A	Bratislava	82518	17317282
STRED.priemyselná škola Myjava	SNP 413/8	Myjava	90701	00161381
Stredisko služieb školám a školským zar	Bohrova 1	Bratislava 5	85101	31811485
Stredná odborná škola	Štefánikova 39	Svit	05921	37947541
Stredná odborná škola Levice, Sv. Michal	Sv. Michala 2429/36	Levice	93480	00352098
Stredná odborná škola obchodu a služieb	Ulica 17.novembra 2579	Cadca 1	02201	00695041
Stredná odborná škola pedagogická	Kmeťovo stromoradie 5	Prešov 1	08001	00162825
Stredná odborná škola polytechnická	Jelšavská 404	Dolný Kubín	02601	00891479
Stredná odborná škola Trebišov	Komenského 12	Trebišov	07501	00162663
Stredná priemyselná škola informačných t	Nábrežná 1325	Kysucké Nové Mesto	02401	51906201
Stredná ZDRAV. škola Dolný Kubín	M. Hattalu 2149	Dolný Kubín	02601	00607045
Stredná ZDRAVOT.škola Rožňava	Námestie 1. mája 1	Rožňava	04801	00606812
Stredná zdravotnícka škola, Považská Bys	Ul. odborov 244/8	Považská Bystrica	01701	00607002
Strekov	Blatná ulica 1036/5	Strekov	94137	00309273
STUDIO MODERNA s.r.o.	Košická 49	Bratislava 2	82108	35709596
STUDIO MODERNA s.r.o.	Košická 49	Bratislava 2	82108	35709596
SUCHÁ NAD PARNOU	Suchá nad Parnou 68	Suchá nad Parnou	91901	00313009
SUCHOHRAD	Suchohrad 140	Suchohrad	90064	00305090
SÚKR. ZŠ pre INTEL.NAD. Bratislava-Petrž	Znievska 2	Bratislava 5	85103	30866952
Súkromná materská škola créme de la crém	Štúrova 44	Košice	04001	47025115
Súkromná spojená škola Poprad	Rovná 597/15	Poprad	05801	52108163
Súkromná spojená škola Železiarne	Družby 554/64	Podbrezová	97681	52800253
Súkromná základná škola	Dneperská 1	Košice	04012	35560347
Súkromná základná škola	Oravská cesta 11	Žilina 1	01001	37906542
Súkromná základná škola	Dukelská 33	Giraltovce	08701	42083150
Súkromná základná škola DSA	Sídl. Rozkvet 2047	Považská Bystrica	01701	36129852
Súkromná základná škola pre žiakov s aut	Klokočov 65	Klokočov	07236	50416421

Súkromná ZŠ S MŠ Dolný Kubín	Ul. Obrancov mieru 1779	Dolný Kubín	02601	42058759
Súkromná ZŠ S MŠ Žilina	Do Stošky 8	Žilina	01004	37977440
SVÄTÝ JUR	Prostredná 29	Svätý Jur	90021	00304832
SVINNÁ	Svinná 141	Svinná	91324	00312011
SZŠ Bratislava-Petržalka	Strečnianska 20	Bratislava 57	85007	31793185
SZŠ Bratislava-Ružinov	Záhradnícka 44	Bratislava	82108	00607304
Šaľa	Nám. Sv. Trojice 7	Šaľa	92701	00306185
Šamorín	Veterná 21	Šamorín	93101	00305723
ŠENKVICE	Námestie Gabriela Kolinoviča	Šenkvice	90081	00305103
ŠEVT	Plynárenská 6	Batislava	82109	31331131
ŠEVT	Plynárenská 6	Batislava	82109	31331131
ŠINTAVA	Šintava 244	Šintava	92551	00306193
Škôlka Vilka	Trnavská cesta 67	Bratislava	82104	42266971
ŠOPORŇA	Šoporňa 1179	Šoporňa	92552	00306207
ŠPAČINCE	Hlavná 183/16	Špačince	91951	00313033
ŠPANIA DOLINA	Špania Dolina 132	Špania Dolina	97401	00313858
ŠPEC. základná škola Krompachy	SNP 49	Krompachy	05342	31309666
ŠPEC. základná škola Richnava	Richnava	Richnava	05351	35541431
ŠPEC. základná škola Svit	Mierová 166/171	Svit	05921	17070341
ŠPEC.základná škola Banská Štiavnica	Novozámocká 11	Banská Štiavnica	96901	35984643
Špeciálna základná škola	Vtáčkovce 2	Vtáčkovce	04447	31309585
Špeciálna základná škola	Slovenského raja 16	Letanovce	05313	31309674
Špeciálna základná škola	Partizánska 26/4	Krupina	96301	35984473
Špeciálna základná škola	Námestie republiky 62	Jelšava	04916	35985241
Špeciálna základná škola	Zápotockého 127	Hnúšťa	98101	35985275
Špeciálna základná škola	Pomlejská cesta 1	Šamorín	93101	42286280
Štefan Sýkora	Mariánske námestie 371	Spišské Podhradie	05304	33050368
ŠTÔLA	Štôla 29	Štôla	05937	00691836

ŠÚROVCE	Nová 5	Šúrovce	91925	00313068
ŠZŠI V.Predmerského Trenčín	Ľudovíta Stárka 12	Trenčín	91105	00182451
TAHO MUSIC	Holubyho 28	Pezinok	90201	36803952
TATRASVIT SVIT-SOCKS, a.s.	Mierová 1	Svit	05921	31707289
TECHNICKÉ SLUŽBY BREZNO	Rázusova 16	Brezno	97701	00183067
Technické služby mesta Levoča	Hradby 2	Levoča	05401	35528052
Technické služby mesta Partizánske, spol	Nemocničná cesta 947/1	Partizánske	95803	36311693
TEKOVSKÉ NEMCE	Tekovské Nemce 405/4	Tekovské Nemce	96654	00321044
TELINCE	Telince 105	Telince	95161	00611204
TOMÁŠOV	ul. 1. mája 5	Tomášov	90044	00305120
TÔŇ	Bratislavská cesta 132/8	Tôň	94615	00306690
Tornaľa	Mieru 14	Tornaľa	98201	00319091
TRANS - MONT, s.r.o. Prešov	Suvorovova 4/A	Prešov	08005	31681115
TRÁVNICA	Hlavná 37/65	Trávnica	94146	00309320
TREBATICE	Hlavná ulica 247/107	Trebatice	92210	00313106
TRENČIANSKA TEPLÁ	Trenčianska Teplá 263	Trenčianska Teplá	91401	00312045
TRENČIANSKE BOHUSLAVICE	Trenčianske Bohuslavice 135	Trenčianske Bohusla	91307	00312061
Trenčín	Mierové nám. 2	Trenčín 1	91101	00312037
Trenčín	Mierové nám. 2	Trenčín 1	91101	00312037
Treva s.r.o.	Prakovce 13	Prakovce	05562	31727760
Trnava	Hlavná ulica 1	Trnava	91701	00313114
Trnava	Hlavná ulica 1	Trnava	91701	00313114
TRNÁVKA okres Dunajská Streda	Trnávka 168	Trnávka	93032	00305774
TRSTICE	Trstice 667	Trstice	92542	00306258
TRSTÍN	Trstín 95	Trstín	91905	00313122
Tubapack	Priemyselná 12	Žiar nad Hronom	96563	36629723
TUHÁR	Tuhár 56	Tuhár	98512	00316482
TUREŇ	Tureň 36	Tureň	90301	00305138

Tvrdošovce	Novozámocká cesta 56	Tvrdošovce	94110	00309338
U.S. Steel Košice - SBS, s.r.o.	Vstupný areál U.S. Steel Koši	Košice	04454	00697745
UNIVERZITA KOMENSKÉHO v BRATISLAVE	Šafárikovo námestie 6	Bratislava	81102	00397865
Úrad pre normalizáciu, metrológiu a skúš	Štefanovičova 3	Bratislava	81005	30810710
VÁHOVCE	Váhovce 329	Váhovce	92562	00306266
VALALIKY	Poľná 8	Valaliky	04413	00324850
Vaniškovce	Vaniškovce	Vaniškovce	08641	00595756
Varín	Nám.sv.Floriána 1	Varín	01303	00321711
VEGUM a.s.	Gumárenská 377	Dolné Vestenice	97223	44141211
VEĽKÉ LOVCE	Veľké Lovce 99	Veľké Lovce	94142	00309354
Veľké Ludince	Veľké Ludince 136	Veľké Ludince	93565	00307637
Veľké Zálužie	Veľké Zálužie 755	Veľké Zálužie	95135	00308595
Veľký Biel	Železničná 76	Veľký Biel	90024	00305146
VEĽKÝ LAPÁŠ	Veľký Lapáš 488	Veľký Lapáš	95104	00308145
Veľký Šariš	Námestie sv.Jakuba 1	Veľký Šariš	08221	00327972
Verejné prístavy, a.s.	Prístavná 10	Bratislava	82109	36856541
Verejnoprospešné služby Liptovský Mikulá	Družstevná 1	Liptovský Mikuláš	03180	00183636
Verejnoprospešné služby Liptovský Mikulá	Družstevná 1	Liptovský Mikuláš	03180	00183636
Verejnoprospešné služby Snina, s. r. o.	Budovateľská 2202	Snina	06901	43904157
Veterná Poruba	Veterná Poruba 37	Veterná Poruba	03104	00315869
VINIČNÉ	Viničné 209	Viničné	90023	00305154
VINOSADY	Pezinská 95	Vinosady	90201	00305162
VIPO a.s.	gen. Svodobu 1069/4	Partizánske	95801	31409911
VIŠTUK	Vištuk 353	Vištuk	90085	00305171
VODERADY	Voderady 262	Voderady	91942	00313181
VRBOV	Vrbov 204	Vrbov	05972	00326721
VRBOVÉ	Štefánikova 15/4	Vrbové	92203	00313190
Všeobecná zdravotná poisťovňa, a.s.	Panónska cesta 2	Bratislava 5	85104	35937874

Všeobecná zdravotná poisťovňa, a.s.	Panónska cesta 2	Bratislava 5	85104	35937874
Všeobecná zdravotná poisťovňa, a.s.	Panónska cesta 2	Bratislava 5	85104	35937874
Vyšná Myšľa	Hlavná 112	Vyšná Myšľa	04415	00324914
Wanzl SK, s.r.o.	Cukrovarská 427	Sereď	92601	36248088
WRC s.r.o.	Bajkalská 2/C	Bratislava	831 04	48156035
ZÁKLAD.škola S MŠ S VJM Horné Saliby	Hlavná 299	Horné Saliby	92503	37836714
Základná škola	Tematínska 2092	Nové Mesto nad Váh	91501	31202675
Základná škola	Ružová dolina 29	Bratislava	82109	31748180
Základná škola	Turnianska 10	Bratislava-Petržalka	85107	31771424
Základná škola	Vrútocká 4538/58	Bratislava	82104	31780831
Základná škola	Hlavná 165	Valaliky	04413	31953158
Základná škola	Komenského 6	Spišské Vlachy	05361	35543931
Základná škola	P. Horova 16	Bratislava	84107	36067334
Základná škola	Komenského 307/22	Svidník	08901	36158411
Základná škola	Karpatská 8063/11	Žilina 8	01008	37813013
Základná škola	Mochovská 4	Veľký Ďur	93534	37864564
Základná škola	Litoměřická 32	Topoľčianky	95193	37865145
Základná škola	Novozámocká 300	Ivanka pri Nitre	95112	37865536
Základná škola	Laborecká 1893/66	Humenné	06601	37874101
Základná škola	Komenského 333	Batizovce	05935	37879731
Základná škola	Jánovce 212	Jánovce	05913	51896095
Základná škola	Školská 974	Tešedíkovo	92582	37863657
ZÁKLADNÁ ŠKOLA Bratislava-Vrakuňa, Rajč	Rajčianska 3	Bratislava-Vrakuňa	82107	31780717
Základná škola - Holíč	Bernolákova 5	Holíč	90851	37838334
Základná škola Abrahám	Školská 4	Abrahám	92545	37838385
Základná škola Bánovce nad Bebravou, Duk	Duklianska 1	Bánovce nad Bebrav	95701	36128414
Základná škola Banská Bystrica, Sitnians	Sitnianska 6600/32	Banská Bystrica	97411	35677775
Základná škola Bardejov, Komenského 23	Komenského 23	Bardejov	08501	37873539

Základná škola Belá - Dulice	Belá - Dulice 84	Belá-Dulice	03811	37812033
Základná škola Benice	Benice 96	Benice	03842	51278235
Základná škola Bojná	Bojná 76	Bojná	95601	37860691
Základná škola Bratislava-Dúbravka, Beňo	Beňovského 1	Bratislava-Dúbravka	84101	36071048
Základná škola Bratislava-Lamač	Malokarpatské nám. 1	Bratislava-Lamač	84103	42170915
Základná škola Bratislava-Ružinov, Miero	Mierová 46	Bratislava-Ružinov	82105	31780750
Základná škola Cabaj-Čápor	Cabaj 197	Cabaj-Čápor	95117	37865382
Základná škola Čierne	Čierne	Čierne	02313	37812688
Základná škola Dolná Tižina	Dolná Tižina 28	Dolná Tižina	01304	37812700
Základná škola Fintice	Grófske nádvorie 209/2	Fintice	08216	37877011
Základná škola Františka Hrušovského	Gymnaziálna 197	Kláštor pod Znievom	03843	37811941
Základná škola Horná Štubňa	Horná Štubňa 494	Horná Štubňa	03846	37811151
Základná škola Horný Vadičov	Horný Vadičov 277	Horný Vadičov	02345	37812581
Základná škola Humenné, Štefánikova 31	Štefánikova 31	Humenné	06601	37874071
Základná škola J.A. Komenského	Ulica Komenského 752	Cadca	02204	37812513
Základná škola Jána Amosa Komenského	Námestie Bélu Bartóka 497/2	Veľký Meder	93201	36081060
Základná škola Jedľové Kostoľany	Jedľové Kostoľany 75	Jedľové Kostoľany	95196	37865064
Základná škola Jelka	Školská 399/1	Jelka	92523	37836684
Základná škola Jilemnického	Jilemnického 204/11	Dunajská Streda	92901	36081078
Základná škola Jozefa Gregora Tajovského	Tajovského 1	Senec	90301	36071200
Základná škola Kamenec pod Vtáčnikom	Školská 192/8	Kamenec pod Vtáčni	97244	36126721
Základná škola Kláry Jarunkovej Podbrezo	Kolkáreň 7/12	Podbrezová	97681	37828410
Základná škola Komárno, Komenského 3	Komenského 3	Komárno	94501	37861212
Základná škola Komárno, Pohraničná 9	Pohraničná 893/9	Komárno	94501	37861221
Základná škola Košice - Dargovských hrdi	Krosnianska 2	Košice-Dargovských	04022	35546867
Základná škola Košice-Juh, Gemerská 2	Gemerská 2	Košice-Juh	04001	31263119
Základná škola Košice-Nad jazerom, Druži	Družicová 1475/4	Košice-Nad jazerom	04012	31263127
Základná škola Košice-Šaca	Mládežnícka 3	Košice-Šaca	04015	35546204

Základná škola Košice-Západ, Trebišovská	Trebišovská 10	Košice	04011	35546123
Základná škola Kráľovský Chlmec, Ľ. Koss	Ľ. Kossutha 56	Kráľovský Chlmec	07701	35541156
Základná škola Kremnica	Angyalova 26	Kremnica	96701	37831461
Základná škola Krupina, Školská 10	Školská 10	Krupina	96301	37833758
Základná škola Kurima	Družstevná 222	Kurima	08612	37873962
Základná škola L. Novomeského	Rúbanisko II 3079	Lučenec	98403	37833987
Základná škola Láb	Vŕšok 489/20	Láb	90067	31811612
Základná škola Lietavská Lúčka	Skalka 241/34	Lietavská Lúčka	01311	37813048
Základná škola Liptovský Hrádok, J.	J.D. Matejovie 539	Liptovský Hrádok	03301	37910485
Základná škola Lovinobaňa	Školská 9	Lovinobaňa	98554	37832867
Základná škola Ľubotice	Strážnická	Ľubotice	08006	37870530
Základná škola Lúčky	Slobody 521	Lúčky	03482	50471627
Základná škola Marcelová	Cesta na vršku	Marcelová	94632	37866796
Základná škola Most pri Bratislave	Športová 470	Most pri Bratislave	90046	31810462
Základná škola Myjava, Viestova 1	Viestova 1	Myjava	90701	31827691
Základná škola Nemšová	Janka Palu 2	Nemšová	91441	36125946
Základná škola Nitra, Fatranská 14	Fatranská 874/14	Nitra	94901	37861310
Základná škola Nová Baňa, Školská 15	Školská 15	Nová Baňa	96801	30232481
Základná škola Nové Zámky, Nábrežná 95	Nábrežná 2335/95	Nové Zámky	94057	36106011
Základná škola Omšenie	Omšenie 629	Omšenie	91443	36125954
Základná škola Partizánske, Nádražná 955	Nádražná 955	Partizánske	95801	36125661
Základná škola Piešťany, E. F. Scherrera	E. F. Scherera 4874/40	Piešťany	92101	35602651
Základná škola Predmier	Bajzova 2	Predmier	01351	37810057
Základná škola Prievidza, Malonecpalská	Malonecpalská 206/37	Prievidza	97101	50895222
Základná škola Púchov, Mládežnícka 1434/	Mládežnícka 1434/16	Púchov	02001	31202420
Základná škola Pusté Úľany	Hlavná 130/86	Pusté Úľany	92528	36086681
Základná škola Rožňava, Zakarpatská 12	Zakarpatská 1818/12	Rožňava	04801	35543663
Základná škola s materskou školou	Dolné Zelenice 109	Dolné Zelenice	92052	36090239

Základná škola s materskou školou	MPČĽ 35	Brezno	97701	37828452
Základná škola s materskou školou	Školská 10	Rybník	93523	37864505
Základná škola s materskou školou	Ulica školská 474/5	Kamenná Poruba	01314	42388244
Základná škola s materskou školou	Papradno 312	Papradno	01813	51279118
Základná škola s materskou školou	Vagonárska ulica 1600/4	Poprad	05801	17068223
Základná škola s materskou školou Hugol	Školská ulica 369	Pruské	01852	36124681
Základná škola s materskou školou Bajero	Bajerov 96	Bajerov	08241	37876694
Základná škola s materskou školou Hany P	Družstevná č. 11	Halič	98511	37828886
Základná škola s materskou školou Slanec	Hlavná 320/79	Slanec	04417	17070589
Základná škola s materskou školou Slovan	Slovanská 23	Púchov 1	02001	36125784
Základná škola s materskou školou, Považ	Považská Teplá 181	Považská Bystrica	01705	42276632
Základná škola s MŠ	Kočovce 380	Kočovce	91631	36125288
Základná škola s MŠ	Motešice 77	Motešice	91326	36125920
Základná škola s MŠ	Hlboká 360	Horná Ves	97248	36126713
Základná škola s MŠ	Hlboká 360	Horná Ves	97248	36126713
Základná škola s MŠ	Kpt. Nálepku 878/159	Pohorelá	97669	37828363
Základná škola s MŠ	Tulčík 116	Tulčík	08213	37876872
Základná škola S MŠ Bohdanovce nad Trnav	č. 41	Bohdanovce nad Trn	91909	37842501
Základná škola S MŠ Bojnice	Školská 292/7	Bojnice	97201	31201628
Základná škola S MŠ Bratislava-Nové Mest	Za kasárňou 2	Bratislava-Nové Mes	83103	31768989
Základná škola S MŠ Bratislava-Staré Mes	Škarniclova 799/1	Bratislava	81101	31810969
Základná škola S MŠ Brestovany	Joža Nižňanského	Brestovany	91927	36080870
Základná škola S MŠ Brezovica, Brezovica	Brezovica 60	Brezovica	08274	37876864
Základná škola S MŠ Budimír	Budimír 11	Budimír	04443	31953271
Základná škola S MŠ Bzovík	Bzovík	Bzovík	96241	37833715
Základná škola S MŠ Čataj	Hlavná 113	Čataj	90083	31811949
Základná škola S MŠ Dlhé nad Cirochou	Dlhé nad Cirochou 231	Dlhé nad Cirochou	06782	37873563
Základná škola S MŠ Dohňany	Dohňany	Dohňany	02051	37922386

Základná škola S MŠ Dolná Strehová	Imre Madácha 3	Dolná Strehová	99102	37831828
Základná škola S MŠ Drietoma	Drietoma 453	Drietoma	91303	36125911
Základná škola S MŠ Golianovo	Golianovo 60	Golianovo	95108	37865251
Základná škola S MŠ Hôrky	Hôrky 2	Hôrky	01004	37814508
Základná škola S MŠ Hrnčiarovce nad Parn	Kostolná 5055/28	Hrnčiarovce nad Par	91935	31875408
Základná škola S MŠ Jarok	Školská ulica 16	Jarok	95148	37865617
Základná škola S MŠ Kalinovo	SNP 158/20	Kalinovo	98501	35991372
Základná škola S MŠ Kováčová	Trávniky 13	Kováčová	96237	37889826
Základná škola s MŠ Kravany	Svätej Alžbety 140	Kravany	05918	42231728
Základná škola S MŠ Lisková	Lisková	Lisková	03481	37813374
Základná škola S MŠ Lomná	Lomná 36	Lomná	02954	37910159
Základná škola S MŠ Ľubovec	Ľubovec	Ľubovec	08242	37882040
Základná škola S MŠ Ludanice	Hviezdoslavova	Ludanice	95611	37860704
Základná škola S MŠ Margecany	Školská 20	Margecany	05501	35546328
Základná škola S MŠ Markušovce	Školská 16	Markušovce	05321	35546018
Základná škola S MŠ Nová Ľubovňa	Nová Ľubovňa 493	Nová Ľubovňa	06511	35534664
Základná škola S MŠ Palín	Palín 104	Palín	07213	35542241
Základná škola S MŠ Podolie	Hlavná 804	Podolie	91622	36125431
Základná škola s MŠ Podzávoz	Pozdávoz 2739	Čadca	02201	37812475
Základná škola S MŠ Poprad, Francisciho	Francisciho 905/21	Poprad	05801	37791591
Základná škola S MŠ Poprad, Jarná ulica	Jarná 3168/13	Poprad	05801	37791605
Základná škola S MŠ Poprad, Komenského u	Komenského ulica 587/15	Poprad	05801	37876911
Základná škola S MŠ Poprad, Tajovského u	Tajovského 2764/17	Poprad	05801	17068215
Základná škola S MŠ Prašice	1. mája 144	Prašice	95622	37860712
Základná škola s MŠ Predajná	Školská 418	Predajná	97663	37828461
Základná škola S MŠ Prenčov	Prenčov 203	Prenčov	96973	37831062
Základná škola S MŠ Preseľany	Preseľany 580	Preseľany	95612	36110108
Základná škola S MŠ Priechod	Priechod 179	Priechod	97611	37892509

Základná škola S MŠ Rabča	Rabčická	Rabča	02944	37810316
Základná škola S MŠ Skačany	Skačany 539	Skačany	95853	36125644
Základná škola S MŠ Skalka nad Váhom	Skala I 103	Skalka nad Váhom	91331	37914359
Základná škola S MŠ Smolinské	Smolinské 407	Smolinské	90842	37840657
ZÁKLADNÁ ŠKOLA S Mš SPIŠSKÁ Teplica	Školská 311	Spišská Teplica	05934	37876066
Základná škola S MŠ Spišské Bystré	Školská 583/8	Spišské Bystré	05918	37876031
Základná škola S MŠ Stará Bystrica	Stará Bystrica 680	Stará Bystrica	02304	37811444
Základná škola S MŠ Svätý Kríž	Svätý Kríž 184	Svätý Kríž	03211	37810618
Základná škola S MŠ Šarišské Bohdanovce	Šarišské Bohdanovce	Šarišské Bohdanovce	08205	37876805
Základná škola S MŠ Štefanov	Štefanov nad Oravou	Štefanov nad Oravou	90645	37837001
Základná škola S MŠ Tekovské Nemce	Školská 416	Tekovské Nemce	96654	37865153
Základná škola S MŠ Trstín	Trstín 457	Trstín	91905	36080683
Základná škola S MŠ Tušická Nová Ves	Tušická Nová Ves	Tušická Nová Ves	07202	35542276
Základná škola S MŠ Ulič	Ulič 137	Ulič	06767	37873610
Základná škola S MŠ Veľký Lipník	Veľký Lipník 45	Veľký Lipník	06533	37872940
Základná škola S MŠ Vikartovce	Školská 138	Vikartovce	05919	37876457
Základná škola S MŠ Vitanová	Vitanová 90	Vitanová	02712	37810171
Základná škola S MŠ Vyšný Kubín	Vyšný Kubín 135/3	Vyšný Kubín	02601	42213258
Základná škola S MŠ ZARIEČIE	Zériečie	Zériečie	02052	31202411
Základná škola S MŠ Závadka nad Hronom	Hviezdoslavova 30	Závadka nad Hronom	97667	37828487
Základná škola S MŠ Zubák	Zubák 192	Zubák	02064	36125580
Základná škola S MŠ Žabokreky nad Nitrou	Školská	Bošany	95852	36125695
Základná škola s MŠ Župčany	Župčany 171	Župčany	08001	37947800
Základná škola Sabinov, Komenského 13	Komenského 13	Sabinov	08301	36158089
ZÁKLADNÁ ŠKOLA Sabinov, Ul. 17. novembra	Ul. 17 novembra 31	Sabinov	08301	36158143
Základná škola Senica, Sadová 620	Sadová 620/5	Senica	90501	31827705
Základná škola Senica, V. P. Tótha 32	V. Paulínyho-Tótha 38/32	Senica	90501	34028218
Základná škola Skalica, Vajanského 2	Vajanského 1437/2	Skalica	90901	37838181

Základná škola Slatinské Lazy	Slatinské Lazy 112	Slatinské Lazy	96225	37831313
Základná škola Spišská Nová Ves, Ing. O.	Ing. Kožucha 829/11	Spišská Nová Ves	05201	35546077
Základná škola Spišská Nová Ves, Levočsk	Levočská 404/11	Spišská Nová Ves	05201	35546051
Základná škola Spišská Nová Ves, Lipová	Lipová 13	Spišská Nová Ves	05201	35543914
Základná škola Spišská Nová Ves, Z. Neje	Z. Nejedlého 2372/2	Spišská Nová Ves	05201	35546069
Základná škola Spišské Podhradie	Palešovo námestie 9	Spišské Podhradie	05304	37873814
Základná škola Spišský Hrušov	Spišský Hrušov 264	Spišský Hrušov	05363	35546093
Základná škola Spišský Štvrtok	Školská 255/6	Spišský Štvrtok	05314	37873920
Základná škola Stará Ľubovňa, Za vodou 1	Za vodou 14	Stará Ľubovňa	06401	37872931
Základná škola sv. Ladislava	Lipová 3868	Topoľčany	95501	30997241
Základná škola Svidník, karpatská 803/11	Karpatská 803/11	Svidník	08901	35509082
ZÁKLADNÁ ŠKOLA Svit, Komenského 2	Komenského 2	Svit	05921	17068975
Základná škola Svrčinovec	Svrčinovec 336	Svrčinovec	02312	37812378
Základná škola Široké	Široké 141	Široké	08237	37877062
Základná škola Šumiac	Kráľovohoľská cesta 413	Šumiac	97671	37828371
Základná škola Šurany	SNP 5	Šurany	94201	37863983
Základná škola Tisovec	Francisciho 803	Tisovec	98061	37828304
Základná škola Tlmače	Školská 9	Tlmače	93521	37864556
Základná škola v Lozorne	Staničná 631	Lozorno	90055	31773702
Základná škola Veľké Uherce	Veľké Uherce 145	Veľké Uherce	95841	36125709
ZÁKLADNÁ ŠKOLA Vráble	Levická 903	Vráble	95201	37865455
Základná škola Vrbové, Školská 4	Školská ul. 4	Vrbové	92203	37836625
Základná škola Výčapy - Opatovce	Výčapy - Opatovce 185	Výčapy-Opatovce	95144	37865579
Základná škola Východná	Školská 790	Važec	03232	37810596
Základná škola Želiezovce	Mierová 67	Želiezovce	93701	37864581
Základná škola Žilina, V. Javorku 32	V. Javorku 32	Žilina	01001	37812904
Základná škola, Pri kríži 11	Pri kríži 11	Bratislava-Dúbravka	84102	36060917
Základná škola.Alapiskola	Záhradná 31	Rimavská Sec	98042	35991861

ZAMAROVCE	Zamarovská 97/1	Zamarovce	91105	00687251
Zámutov	Zámutov	Zámutov	09415	00332968
ZÁRIEČIE	Zariečie 190	Záriečie	02052	00317926
ZAVAR	Viktorínová 312/14	Zavar	91926	00313203
Závod	Sokolská 243	Závod	90872	00310158
ZBROJNÍKY	Zbrojníky 166	Zbrojníky	93555	00307688
ZBUDZA	Zbudza 71	Zbudza	07223	00326062
Združenie obcí Rajecká dolina	Námestie SNP 29/1	Rajecké Teplice	01313	37805533
ZEMIANSKA OLČA	Hlavná 583/26	Zemianska Olča	94614	00306720
ZEMPLÍNSKE JASTRABIE	Hlavná 27	Zemplínske Jastrabie	07604	00332216
ZLATNÍKY	Zlatníky 42	Zlatníky	95637	00311367
ZOVOS-EKO s.r.o.	Čab 268	Čab	95124	36524689
ZS kpt. J. Nálepku v Stupave	Školská 2	Stupava	90031	31773711
ZŚ Márie Medveckej	Medvedzie 155	Tvrdošín	02744	37813226
ZŠ Hutnícka 16	Hutnícka 16	Spišská Nová Ves	05201	35543922
ZŠ J.A. Komenského	Komenského 50	Púchov 1	02001	35995904
ZŠ kráľa Svätopluka	Dražovská 6	Nitra 1	94901	37861344
ZŠ L. Batthyánya-Strattmanna s VJM - Bat	č. 45	Horný Bar	93033	37836382
ZŠ lehota	Handlová	Handlová	95136	37865340
ZŠ M.R.Štefánika	SNP 3	Ivanka pri Dunaji	90028	36071145
ZŠ Mateja Lechkého	Ul. Jána Pavla II. 1	Košice 23	04023	35542616
ZŠ Povýšenia sv. Kríža Smižany	Smreková 38	Smižany	05311	17151961
ZŠ Požiarnická 3	Požiarnická 3	Košice 1	04001	31263097
ZŠ pre ŽIAKOV S NARUŠ. Jamník	Jamník 42	Jamník	03301	00163121
ZŠ s MŠ	Hurbanova 27	Martin	03601	30233844
ZŠ S MŠ - Alapiskola Veľký Kýr	Školská 7	Veľký Kýr	94107	37864106
ZŠ S MŠ A. Bernoláka Martin	Tomáškova 1	Martin	03601	00652687
ZŠ s MŠ Borský Svätý Jur	Hviezdoslavova 215	Borský Svätý Jur	90879	37837036

ZŠ s MŠ Diviaky nad Nitricou	Diviaky nad Nitricou 121	Diviaky nad Nitricou	97225	36126683
ZŠ s MŠ Harichovce	Levočská 53	Harichovce	05301	35545992
ZŠ s MŠ Hladovka	Hladovka 238	Hladovka	02713	37810189
ZŠ S MŠ KRÁĽ. Pokoja Haligovce	Haligovce 24	Haligovce	06534	42078415
ZŠ s MŠ kráľa Svätopluka Šintava	Mierové námestie 10	Šintava	92551	37840517
ZŠ s MŠ Krasňany	Krasňany 19	Krasňany	01303	42221897
ZŠ S MŠ Ľ.V.Riznera Bošáca	Bošáca 396	Bošáca	91307	36125083
ZŠ s MŠ Ľubeľa	Ľubeľa 161	Ľubeľa	03214	37810413
ZŠ s MŠ Ondreja Štefku	M. R. Štefánika 432	Varín	01303	37810944
ZŠ s MŠ Pavla Demitru	Centrum II 87	Dubnica nad Váhom	01841	31202284
ZŠ s MŠ Podolínec	Školská 2	Podolínec	06503	31967256
ZŠ s MŠ Rišňovce	Rišňovce 427	Rišnovce	95121	42206618
ZŠ s MŠ Zemianske Sady	Školská 162	Zemianske Sady	92554	37838415
ZŠ S VJM - Alapiskola	Školská 301/12	Turna nad Bodvou	04402	35544805
ZŠ s VJM - Alapiskola, Rohovce 106 - Nag	Rohovce 106	Rohovce	93030	37836374
ZŠ, Ul. Gorazdova, Púchov	Gorazdova 1174/2	Púchov	02001	35995912
ZVOLEN	Námestie slobody 22	Zvolen	96001	00320439
ZVS holding, a. s.	Šturová 925/27	Dubnica nad Váhom	01841	36305600
Želmanovce	Želmanovce	Želmanovce	08644	00322776
ŽIAR NAD HRONOM	Nám. Matice slovenskej 3	Žiar nad Hronom	96501	00321125
ŽITAVANY	Športová 5	Žitavany	95303	37869451
ŽOS TRNAVA	Koniarekova 19	Trnava	91721	34108513
ŽUPKOV	Župkov 12	Župkov	96671	00321133

Príloha č. 1C

Identifikácia osôb prostredníctvom ktorých OZV ASEKOL SK s.r.o. zabezpečila zber, prepravu, prípravu na opätovné použitie, zhodnotenie, recykláciu spracovanie a

Zoznam v zmysle § 28 ods. 9 zákona č. 79/2015 Z.z. o odpadoch a § 3 ods. 1 písm. b) a c) vyhlášky č. 373/2015 Z.z.

Spracovateľ	Adresa	IČO Spracovateľ
AKPOL Adam Kuš	Rzeczyca Zemiańska 225A, 23-230 Trznik Duży,Poland	PL7151578485
AMT s.r.o. Příbram	Na Flusárně 168 261 01 PŘÍBRAM	47053925
ATUS GROUP	Sadkowa Góra 12 • 39-305 Borowa	368837224
Austria Recycling s.r.o.	Temelín 127 CZ-373 01 Temelín	28117387
Brantner Altgas s.r.o.	Dukelská štvrť 1401 018 41 Dubnica nad Váhom	36334081
Brantner Altgas s.r.o.	Dukelská štvrť 1401 018 41 Dubnica nad Váhom	36334081
Carmeuse Slovakia, s.r.o.	Rozvojová 2/B 040 11 Košice	36198749
Carmeuse Slovakia, s.r.o.	Rozvojová 2/B 040 11 Košice	36198749
CELSA Huta Ostrowiec Sp. z o.o.	Ul,Samsonowicza 2,27-400 Ostrowietc Swietokrzyski	PL5272312319
CEMMAC, a.s.	Cementárska, 914 42 Horné Srnie,	31412106
CEMMAC, a.s.	Cementárska, 914 42 Horné Srnie,	31412106
Confal a.s.	Príboj 549, 976 13 Slovenská Ľupča	36032930
Danucem Slovensko a.s.	Rohožník 906, 906 38 Rohožník	214973
DURAMOL, s.r.o.	Medveďovská 1596 930 05 Gabčíkovo	31449697
ECOlogic group s.r.o.	Námestie 1. mája 9/A, 903 01 Senec	52802841
EU-PLASTIC INVEST Zrt.	Kéthely, Balaton u. 63, 8713 Maďarsko	1310041584
Fabryka Papiru i Tektury Beskidy	Chopina 1, 34-100 Wadowice, Poľsko	70864080
Flexibau s.r.o.	Na Poříčí 1079/3a 110 00 Praha 1	28433866
General Plastic,a.s.	Priemyselný areál 3677, 946 03 Kolárovo	50223241
General Plastic,a.s.	Priemyselný areál 3677, 946 03 Kolárovo	50223241
Greentech Slovakia s.r.o.	Partizánska cesta 4634, 974 01 Banská Bystrica	45366977
GV Macero S.p.a	Via G. Garibaldi, 26/A, 24066 Pedrengo BG, Taliansko	2514270160
Hamburger Hungária Kft.	Dunaújváros, Papírgyári út 46, 2400 Maďarsko	07-09-017523
HARMEN, s.r.o.	Strojárska 4463 069 01 Snina	47396881
Hartmann Hungary	Ács, Hartmann út 1, 2941 Maďarsko	
INGEMAR s.r.o.	Železničná 26A, 903 01 Senec	34117300
Ján Krčula, RE-PLAST	Zvončín 107, 919 01 Zvončín	30711567
Ján Pčola FRAGOLA	Pčolinská 1389/19, 069 01 Snina	14292866
KAPADORA Sp.z.o.o.	Szkolna 15, 47-225 Kędzierzyn-Koźle	241070488
Kuruc Company	393 Velké Lovce 941 42	36542482
Laarkichen Papier SG	Schillerstr, 5,4663 Laakirchen, Ostereich	FN171841h
LLC "FOLENSKAY"	Promyslova 4 A, Kyiv, Kyiv	44107578
LLC Papir Mal	11602, 2, Nemanihina Str., Malyn, Zhytomyr Region	43915095
Považská cementáreň, a.s. Ladce	Janka Kráľa, 018 63 Ladce	41085075
MAL-Plast Konrad Rymarczyk	ul, Obwodowa 38,23-200 Krasnik,Poland	PL7151787875
MAT-Obaly s.r.o.	Cesta poľnohospodárov 787 97101, Staré Mesto, 971 01 Prievidza-Priemyselný obvod	36315303
MAYR-MELNHOF KARTON GmbH	Brahmspl. 6, 1040 Wien, Rakúsko	FN62874m
MONDI SCP, a.s.	Tatranská cesta 3, 034 17 Ružomberok	36637051
Odvoz a likvidácia odpadu a.s.	Ivánska cesta 22, 821 04 Bratislava	00681300
PET Baltija	Aviācijas iela 18-D4, Jelgava, LV-3004, Lotyšsko	42103029708
PET Baltija	Aviācijas iela 18-D4, Jelgava, LV-3004, Lotyšsko	42103029708
PJSC Kiev Cartboard and Paper Mill	130 Kyivska Str.08703Obukhiv, Kyiv region, Ukraine	5509659
Plastics-Trade, a.s	Budovateľská 1434/5, 069 01 Snina	36483265
Považská cementáreň, a.s. Ladce	Janka Kráľa, 018 63 Ladce	31615716

Progroup Paper PM2 GmbH	Oderlandstraße 110, 15890 Eisenhüttenstadt, Nemecko	DE251538055
R+WASTE s.r.o.	Nemocničná cesta 1519/11 958 03, Partizánske	47562561
R+WASTE s.r.o.	Nemocničná cesta 1519/11 958 03, Partizánske	47562561
RDB-37, Sunray Enterprise Sdn Bhd	Lot 2976, Jalan Platinum, Kawasan Perindustrian Batu 22, Selagor, 45600 Bestan Jaya Selangor, Malaysia	000509759488
RE-PLAST	Zvončín 107, 919 01 Zvončín	46114637
REMAQ s.r.o.	tř. Tomáše Bati 1729, 765 02 Otrokovice, Česko	26920051
Saker spol. s.r.o.	Na Sádkách 3475, 767 01 Kroměříž, Česko	46960830
Sarvari Huke Kft.	Sárvár, Ikervári u. 23, 9600 Maďarsko	HU12799776
Schumacher Packaging Zaklad Grudziadz	Parkowa 56, 86-300 Grudziądz, Poľsko	559195448
SHP Harmanec, a.s.	976 03 Harmanec Slovenská republika	00153052
SKAPA Recycling GmbH	Kaplan-Strasse 4, 2542 Kottingbrunn, Rakúsko	
Slovizol s.r.o.	Jelenecká 1016/3, 949 01 Nitra-Zobor	36732427
Stahl- und Walzwerk Marienhute Gesellschaft GmbH	Südbahnstraße 11, 8021 Graz, Rakúsko	FN53523K
Steinbeis PolyVert GmbH	Werner-Heisenberg-Straße 5, 9100 Völkermarkt	25988009
Stella Pack S.A.	Krańcowa 67, 21-100 Lubartów, Poľsko	431184288
Temp-2000"LLC	3 Internatsionalu vulytsia 104 08200 Irpin Kiev Oblast - Ukraine	
Tenarry Slovakia s.r.o.	Šenkvická cesta 2725, 902 01 Pezinok	35837047
TSR Czech Republic, s.r.o.	U Vlečky 622, 664 42 Brno, Česko	40614875
U.S.Steel Košice	Vstupný areál U. S. Steel, 044 54 Košice	36199222
U.S.Steel Košice	Vstupný areál U. S. Steel, 044 54 Košice	36199222
UCY Polymers s.r.o.	Na Pomezí 1280/30, 318 00 Plzeň 3-Skvrňany, Česko	05510899
Van Werven Poland Sp. Z o.o.	Osła 1J, 59-706, Poľsko	361202899
Vetropack Nemšová s.r.o.	Železničná 207/9, 914 41 Nemšová	35832517
W. Hamburger GmbH	Aspanger Str. 252, 2823 Pitten, Rakúsko	36721000
ZMIYEV PAPER FACTORY Ltd.	Fabrychna vulytsia 11, 63402 Zmiiv, Kharkiv Oblast - Ukraine	40487681
ŽP EKO Qelet	Československej armády 1694, 036 01 Martin	36421120
Spracovateľ	**Adresa**	**IČO Spracovateľ**
ARDOX	areál pri vodnom diele Kráľová, s.č. 655	36563871
DS Smith Belišče Croatia d.o.o	Ul. Vijenac S. H. Gutmanna 30, 31551, Belišće	
DURAMOL, s.r.o.	Medveďovská 1596, 930 05 Gabčíkovo	31449697
ENVI-GEOS Nitra, s.r.o.	Korytovská 20, 951 41 Lužianky	31434347
EU-PLASTIC INVEST Zrt.	éthely, Balaton u. 63, 8713 Maďarsko	1310041584
Ferriere Nord S.p.A	Via delle Ferriere, 33010 Zona Industriale di Rivoli di Osoppo UD, Taliansko	00163780307
Hamburger Hungária Kft.	Dunaújváros, Papírgyári út 46, 2400 Maďarsko	07-09-017523
HARMEN, s.r.o.	Pod Vinicemi 931/2 301 00 Plzeň	47396881
Ján Krčula, RE-PLAST	Zvončín 107, 919 01 Zvončín	30711567
Ján Pčola FRAGOLA	Pčolinská 1389/19, 069 01 Snina	14292866
KRONOSPAN, s.r.o.	Lučenecká cesta 1335/21, 960 01 Zvolen-Bučina	31698336
Laarkichen Papier SG	Schillerstr, 5,4663 Laakirchen, Ostereich	FN171841h
LLC Papir Mal	11602, 2, Nemanihina Str., Malyn, Zhytomyr Region	43915095
LLC Poninka Cardboard and Paper Factory	Poninka street 34 29001, Kmelnytskyj	41085075
MAT-Obaly s.r.o.	Cesta poľnohospodárov 787 97101, Staré Mesto, 971 01 Prievidza	36315303

MONDI SCP, a.s.	Tatranská cesta 3, 034 17 Ružomberok	36637051
Nettingsdorfer Papierfabrik AG & Co KG	Nettingsdorfer Strasse 40, 4053 Haid bei Ansfelden	FN200265 h
PALETA Recycling s.r.o.	Cintorínska 410, 919 21 Zeleneč.	45602689
PJSC Kiev Cartboard and Paper Mill	130 Kyivska Str., Obukhiv, Kyiv region, Ukraine, 08703	5509659
Plast SK, s.r.o.	Golianova 557/10 Banská Bystrica	44160909
RDB-37, Sunray Enterprise Sdn Bhd	Lot 2976, Jalan Platinum, Kawasan Perindustrian Batu 22, Selagor, 45600 Bestan Jaya Selangor, Malaysia	000509759488
RE-PLAST	Zvončín 107, 919 01 Zvončín	46114637
SAC Plastic Czech Republic s.r.o.	A Siemensova 2717/4 155 00 Praha 5	25597078
SHP Harmanec, a.s.	976 03 Harmanec	00153052
TSR Czech Republic, s.r.o.	U Vlečky 622, 664 42 Brno, Česko	40614875
W. Hamburger GmbH	Aspanger Str. 252, 2823 Pitten, Rakúsko	36721000

Príloha č. 2A

Identifikácia osôb prostredníctvom ktorých OZV ASEKOL SK s.r.o. zabezpečila prepravu elektroodpadu, s uvedením množstva odpadov

Zoznam v zmysle § 28 ods. 9 zákona č. 79/2015 Z.z. o odpadoch a § 3 ods. 1 písm. b) a c) vyhlášky MŽP SR číslo 373/2015 Z.z.

Obchodné meno	Adresa sídla	Miesto	PSČ	štatutárny orgán	IČO
ARGUSS spol. s r.o.	Michalská 9	Bratislava	81103	Mgr. Martin Madaj	31365213
BK TRANS SK s.r.o.	Senická cesta 4581	Banská Bystrica	97401	Branislav Kubiš	47065460
BM nákladná doprava spol s.r.o.	Dolná Streda 778	Sereď	92563	Marián Bučko	50669711
BOMAT, s.r.o.	Hlavná 35	Veľké Orvište	92201	Ing. Adam Boleček	36235288
CS-FALCON s.r.o.	Voderadská 10	Hrnčiarovce nad Parnou	91935	Martin Puschenreiter	17638658
DOMES Trnava, s.r.o.	Suchovská cesta 3188/12	Trnava	91701	Elena Jedličková	36241105
EBA s.r.o.	Rusovská cesta 1	Bratislava-Rusovce	85101	Ing. Alexej Beljajev	31376134
EBA s.r.o.	Rusovská cesta 1	Bratislava-Rusovce	85101	Ing. Alexej Beljajev	31376134
ENVIROPOL SK s.r.o.	Lamačská cesta 45	Bratislava	84103	Helena Nehasilová	46017305
ELEKTRO RECYCLING, s.r.o.	Príboj 549	Slovenská Ľupča	97613	Jozef Vašina	36057363
FCC Hlohovec, s.r.o.	Šoltésová 22	Hlohovec	92001	JUDr. Mária Petríková	36280437
FECUPRAL, spol. s r.o.	Ľ. Štúra 826	Veľký Šariš	08221	Ing. Štefan Hanigovský	36448974
FINEKOL, s.r.o.	Mlynčeky 146	Mlynčeky	05976	Ing. Tomáš Zabó	36508144
Fúra s.r.o.	SNP 77	Rozhanovce	04442	PhDr. Miroslav Fúra	36211451
Ján Kvasna - AUTODOPRAVA	Horná Mičiná 132	Horná Mičiná	97401	Ján Kvasna	34986391
Juraj Jágerský	Kynceľová 26	Banská Bystrica	97401	Juraj Jágerský	34254871
KOSIT a.s.	Rastislavova 98	Košice	04346	Martin Šmigura	36205214
KOSIT EAST s.r.o.	Jarmočná 2	Košice	04001	Martin Šmigura	50273884
KOV - NZPÚ, s.r.o.	Novosad 7	Novosad	07602	Jozef Figeľ	36777323
KUDROČ - TRANS, s.r.o.	Kladenská 11	Košice	04018	Pavol Kudroč	46465782
LOBO GROUP s.r.o.	Agátová 3633/40	Bratislava	84101	Ján Kondela	45429341
M a R Trans, s.r.o.	Zámocká 189/17	Častá	90089	Maroš Šulek	48246212
Marius Pedersen, a.s.	Opatovská	Trenčín	91101	Predstavensto	34115901
Marius Pedersen, a.s.	Opatovská	Trenčín	91101	Predstavensto	34115901
Marius Pedersen, a.s.	Opatovská	Trenčín	91101	Predstavensto	34115901
Marius Pedersen, a.s.	Opatovská	Trenčín	91101	Predstavensto	34115901
Marius Pedersen, a.s.	Opatovská	Trenčín	91101	Predstavensto	34115901
Marius Pedersen, a.s.	Opatovská	Trenčín	91101	Predstavensto	34115901
Marius Pedersen, a.s.	Opatovská	Trenčín	91101	Predstavensto	34115901
MEGAWASTE SLOVAKIA s.r.o.	Hliny 1412	Považská Bysrica	01701	Ing. Róbert Bušfy	36265144
Mobilis s.r.o.	Suchovská cesta 3188/12	Trnava	91701	Elena Jedličková	37251201
Peter Bolek - EKORAY	Miestneho priemyslu 568	Námestovo	02901	Peter Bolek	10846671
PRIM - EKO, s.r.o.	Veterná 979	Vranov nad Topľou	09303	Ľubomír Hájnik	36517411
ROVAMI s.r.o.	Abrahámska 1345	Sládkovičovo	92521	Mgr. Róbert Varga	44964382
ROVAMI zber s.r.o.	Abrahámska 1345	Sládkovičovo	92521	Tomáš Chrbet	51239213

Príloha č. 2B

Identifikácia osôb prostredníctvom ktorých OZV ASEKOL SK s.r.o. zabezpečila prepravu použitých batérií a akumulátorov, s uvedením množstva odpadov

Zoznam v zmysle § 28 ods. 9 zákona č. 79/2015 Z.z. o odpadoch a § 3 ods. 1 písm. b) a c) vyhlášky MŽP SR č. 373/2015 Z.z.

Obchodné meno	Adresa sídla	Miesto	PSČ	štatutárny orgán	IČO
BK TRANS SK s.r.o.	Senická cesta 4581	Banská Bystrica	97401	Branislav Kubiš	47065460
BM nákladná doprava spol s.r.o.	Dolná Streda 778	Sereď	92563	Marián Bučko	50669711
BOMAT, s.r.o.	Hlavná 35	Veľké Orvište	92201	Ing. Adam Boleček	36235288
CS-FALCON s.r.o.	Voderadská 10	Hrnčiarovce nad Parnou	91935	Martin Puschenreiter	17638658
DOMES Trnava, s.r.o.	Suchovská cesta 3188/12	Trnava	91701	Elena Jedličková	36241105
ENVIROPOL SK s.r.o.	Lamačská cesta 45	Bratislava	84103	Helena Nehasilová	46017305
Ján Kvasna - AUTODOPRAVA	Horná Mičiná 132	Horná Mičiná	97401	Ján Kvasna	34986391
KOVOHUTY SK s.r.o.	Čsl. tankistov 2/C	Bratislava	84106	Ing. Eduard Hanusek	44015747
KUDROČ - TRANS, s.r.o.	Kladenská 11	Košice	04018	Pavol Kudroč	46465782
LOBO GROUP s.r.o.	Agátová 3633/40	Bratislava	84101	Ján Kondela	45429341
Marius Pedersen, a.s.	Opatovská	Trenčín	91101	Predstavensto	34115901
Marius Pedersen, a.s.	Opatovská	Trenčín	91101	Predstavensto	34115901
Mobilis s.r.o.	Suchovská cesta 3188/12	Trnava	91701	Elena Jedličková	37251201
Peter Bolek - EKORAY	Miestneho priemyslu 568	Námestovo	02901	Peter Bolek	10846671
POWER BATTERY s.r.o.	Majerská cesta 36	Banská Bystrica	97401	Peter Spodniak	47335009
PRIM - EKO, s.r.o.	Veterná 979	Vranov nad Topľou	09303	Ľubomír Hájnik	36517411
SIBIN s.r.o.	Haniska 437	Seňa	04458	Štefan Korán	46372571

Príloha č. 3A

Identifikácia osôb prostredníctvom ktorých OZV ASEKOL SK s.r.o. zabezpečila spracovanie elektroodpadu, s uvedením množstva odpadov

Zoznam v zmysle § 28 ods. 9 zákona č. 79/2015 Z.z. o odpadoch a § 3 ods. 1 písm. b) a c) vyhlášky č. 373/2015 Z.z.

Obchodné meno	Adresa sídla	Miesto	PSČ	štatutárny orgán	IČO
ARGUSS spol. s r.o.	Michalská 9	Bratislava	81103	Mgr. Martin Madaj	31365213
AUTOVRAKOVISKO, s.r.o.	Priemyselná 2721/11	Bernolákovo	90027	Mgr. Róbert Varga	35686375
BOMAT, s.r.o.	Hlavná 35	Veľké Orvište	92201	Ing. Adam Boleček	36235288
Peter Bolek - EKORAY	Miestneho priemyslu 568	Námestovo	02901	Peter Bolek	10846671
ELEKTRO RECYCLING, s.r.o.	Príboj 549	Slovenská Ľupča	97613	Jozef Vašina	36057363/1
ENVIROPOL SK s.r.o.	Lamačská cesta 45	Bratislava	84103	Helena Nehasilová	46017305
ENVIROPOL s.r.o.	Československého exilu 2062/8	Praha	14300	Helena Nehasilová	28961722
KOSIT EAST s.r.o.	Jarmočná 2	Košice	04001	Martin Šmigura	50273884
KOV-NZPÚ, s.r.o.	Novosad č. 7	Novosad	07602	Jozef Figeľ	36777323
PRAKTIK system s.r.o.	Chrastavská 273/30	Liberec	46001	Petr Linhart	27268519
ZEDKO, s.r.o.	Zvolenská cesta 14/A	Banská Bystrica	97405	Ing. Milan Štefanka	31646654

Príloha č. 3B

Identifikácia osôb prostredníctvom ktorých OZV ASEKOL SK s.r.o. zabezpečila spracovanie použitých batérií a akumulátorov, s uvedením množstva odpadov

Zoznam v zmysle § 28 ods. 9 zákona č. 79/2015 Z.z. o odpadoch a § 3 ods. 1 písm. b) a c) vyhlášky MŽP SR č. 373/2015 Z.z.

Obchodné meno	Adresa sídla	Miesto	PSČ	štatutárny orgán	IČO
BatEko Spolka z Ograniczona Odpowiedzialnoscia	Pawla Wlodkowica	Wroclaw (PL)	50072	Tomasz Kuban	8971795242
FECUPRAL, spol. s r.o.	Ľ. Štúra 826	Veľký Šariš	08221	Ing. Štefan Hanigovský	36448974
KOVOHUTY SK s.r.o.	Čsl. tankistov 2/C	Bratislava	84106	Ing. Eduard Hanusek	44015747
POWER BATTERY s.r.o.	Majerská cesta 36	Banská Bystrica	97401	Peter Spodniak	47335009
SIBIN s.r.o.	Haniska 437	Seňa	04458	Štefan Korán	46372571

Príloha č. 4A

Zoznam zmluvných partnerov zabezpečujúcich zber a miesta ich zariadení prostredníctvom ktorých OZV ASEKOL SK s.r.o. zabezpečuje zber elektroodpadu; Zoznam miest zberu (rozsah pokrytia územia SR v delení na okresy)

Zoznam v zmysle § 28 ods. 9 zákona č. 79/2015 Z.z. o odpadoch a § 3 ods. 1 písm. c) vyhlášky č. 373/2015 Z.z.

č.	Okres	Zmluvný partner	Miesto zariadenia	adresa	PSČ	Mesto	typ zberného miesta
1.	Bánovce nad Bebravou	Bánovce nad Bebravou	Mestský úrad - Bánovce nad Bebravou	Námestie Ľ. Štúra 1/1	95701	Bánovce nad Bebravou	1.4 zberné miesto elektroodpadu
2.	Bánovce nad Bebravou	Dežerice	Obecný úrad - Dežerice	Dežerice 193	95703	Dežerice	1.4 zberné miesto elektroodpadu
3.	Bánovce nad Bebravou	Dvorec	Obecný úrad - Dvorec	Dvorec 69	95655	Dvorec	1.4 zberné miesto elektroodpadu
4.	Bánovce nad Bebravou	Miezgovce	Kultúrny dom - Miezgovce	Miezgovce 64	95701	Miezgovce	1.4 zberné miesto elektroodpadu
5.	Bánovce nad Bebravou	Omastiná	Obecný úrad - Omastiná	Omastiná 90	95641	Omastiná	1.4 zberné miesto elektroodpadu
6.	Bánovce nad Bebravou	Podlužany	Obecný úrad - Podlužany	Podlužany 72	95652	Podlužany	1.4 zberné miesto elektroodpadu
7.	Bánovce nad Bebravou	Podlužany	Obecný úrad - Timoradza	Timoradza 1	95652	Podlužany	1.4 zberné miesto elektroodpadu
8.	Bánovce nad Bebravou	Šišov	Obecný úrad Šišov	Šišov 63	95638	Šišov	1.4 zberné miesto elektroodpadu
9.	Bánovce nad Bebravou	Uhrovec	Obecný úrad - Uhrovec	SNP 86/7	95641	Uhrovec	1.4 zberné miesto elektroodpadu
10.	Bánovce nad Bebravou	Uhrovské Podhradie	Obecný úrad - Uhrovské Podhradie	Uhrovské Podhradie 20	95641	Uhrovské Podhradie	1.4 zberné miesto elektroodpadu
11.	Bánovce nad Bebravou	Veľké Chlievany	Obecný úrad - Veľké Chlievany	Veľké Chlievany 80	95655	Veľké Chlievany	1.4 zberné miesto elektroodpadu
12.	Bánovce nad Bebravou	Zlatníky	Obecný úrad - Zlatníky	Zlatníky 42	95637	Zlatníky	1.4 zberné miesto elektroodpadu
13.	Bánovce nad Bebravou	Kovytec, s.r.o.	KOVYTEC - Bánovce nad Bebravou	Partizánska 916/73	95701	Bánovce nad Bebravou	1.4 zberné miesto elektroodpadu
14.	Bánovce nad Bebravou	SAD Prievidza a.s.	SAD Prievidza, dopravný závod	Moyzesova 9	95701	Bánovce nad Bebravou	1.4 zberné miesto elektroodpadu
15.	Bánovce nad Bebravou	MILSY a.s.	MILSY a.s.	Partizánska 224/B	95701	Bánovce nad Bebravou	1.4 zberné miesto elektroodpadu

16.	Bánovce nad Bebravou	TANAX,a.s.	TANAX - Bánovce nad Bebravou	Partizánska 73	95701	Bánovce nad Bebravou	1.4 zberné miesto elektroodpadu
17.	Bánovce nad Bebravou	ZORNICA BANKO FASHION a.s.	ZORNICA BANKO FASHION	Textilná 901/4	95701	Bánovce nad Bebravou	1.4 zberné miesto elektroodpadu
18.	Bánovce nad Bebravou	Stredná odborná škola Juraja Ribaya	SOŠ Juraja Ribaya, Partizánska 76	Partizánska 76	95701	Bánovce nad Bebravou	1.4 zberné miesto elektroodpadu
19.	Bánovce nad Bebravou	Gymnázium Janka Jesenského	Gymnázium Janka Jesenského	Radlinského 665/2	95701	Bánovce nad Bebravou	1.4 zberné miesto elektroodpadu
20.	Bánovce nad Bebravou	ZŠ ul. Gorazdova	ZŠ ul. Gorazdova, Gorazdova 1319/6	Gorazdova 1319/6	95704	Bánovce nad Bebravou	1.4 zberné miesto elektroodpadu
21.	Bánovce nad Bebravou	Základná škola	Základná škola	Duklianska 1	95701	Bánovce nad Bebravou	1.4 zberné miesto elektroodpadu
22.	Bánovce nad Bebravou	Súkromná materská škola Wonderland	Súkromná materská škola Wonderland	Farská 466/5	95701	Bánovce nad Bebravou	1.4 zberné miesto elektroodpadu
23.	Bánovce nad Bebravou	Cirkevná stredná odborná škola sv. Terézie z Lisieux	Cirkevná stredná odborná škola sv. Teréz	Farská 5	95701	Bánovce nad Bebravou	1.4 zberné miesto elektroodpadu
24.	Bánovce nad Bebravou	Základná škola internátna pre žiakov s narušenou komunikačnou schopnosťou	Základná škola internátna pre žiakov s	Brezolupy 30	95701	Brezolupy	1.4 zberné miesto elektroodpadu
25.	Bánovce nad Bebravou	Základná škola	Základná škola, Rybany 355	Rybany 355	95636	Rybany	1.4 zberné miesto elektroodpadu
26.	Bánovce nad Bebravou	Základná škola s materskou školou	Základná škola s materskou školou	Slatina nad Bebravou, č. 154	95653	Slatina nad Bebravou	1.4 zberné miesto elektroodpadu
27.	Bánovce nad Bebravou	Základná škola	Základná škola	Šišov 74	95638	Šišov	1.4 zberné miesto elektroodpadu
28.	Bánovce nad Bebravou	Základná škola Zlatníky	Základná škola	Zlatníky č. 62	95637	Zlatníky	1.4 zberné miesto elektroodpadu
29.	Bánovce nad Bebravou	TEDOS, spol. s r.o.	Zberný dvor - Bánovce nad Bebravou	Hollého 1162/5	95701	Bánovce nad Bebravou	1.3 oddelený zber prostredníctvom podnikateľa
30.	Bánovce nad Bebravou	Kšinná	Obecný úrad Kšinná	Kšinná 102	95643	Kšinná	1.2 oddelený zber z komunálnych odpadov
31.	Bánovce nad Bebravou	RYBANY	Obec Rybany	Obecný úrad 415	95636	Rybany	1.2 oddelený zber z komunálnych odpadov
32.	Bánovce nad Bebravou	Uhrovec	Zberný dvor - Uhrovec	SNP 86/7	95641	Uhrovec	1.2 oddelený zber z komunálnych odpadov

33.	Bánovce nad Bebravou	FAST PLUS, a.s.	Planeo elektro 2118 - Bánovce nad Bebrav	Svätoplukova 1936/15A	95704	Bánovce nad Bebravou	1.1 spätný zber elektroodpadu
34.	Bánovce nad Bebravou	Kaufland Slovenská republika v.o.s.	Kaufland-Bánovce nad Bebravou (5620)	Svätoplukova ulica 1898/17	95704	Bánovce nad Bebravou	1.1 spätný zber elektroodpadu
35.	Banská Bystrica	Medzibrod	Medzibrod - obecný úrad	Námestie hrdinov 1	97696	Medzibrod	1.4 zberné miesto elektroodpadu
36.	Banská Bystrica	Motyčky	Motyčky - obecný úrad	Motyčky 14	97602	Motyčky	1.4 zberné miesto elektroodpadu
37.	Banská Bystrica	Nemce	Obecný úrad - Nemce	Lúčna 52	97401	Nemce	1.4 zberné miesto elektroodpadu
38.	Banská Bystrica	Selce	Obecný úrad - Selce	Selčianska cesta 132	97611	Selce	1.4 zberné miesto elektroodpadu
39.	Banská Bystrica	Špania Dolina	Obecný úrad - Špania Dolina	Špania Dolina 132	97401	Špania Dolina	1.4 zberné miesto elektroodpadu
40.	Banská Bystrica	KOMUNÁLNA poisťovňa, a.s. Vienna Insurance Group	Komunálna poisťovňa - pobočka Banská Bys	Horná 25	97401	Banská Bystrica	1.4 zberné miesto elektroodpadu
41.	Banská Bystrica	ŠEVT a.s.	ŠEVT - Banská Bystrica	Námestie Ľudovíta Štúra	97405	Banská Bystrica	1.4 zberné miesto elektroodpadu
42.	Banská Bystrica	GLAMOUR SLOVAKIA a.s.	Glamour Slovakia, a.s.	Sládkovičova 43	97405	Banská Bystrica	1.4 zberné miesto elektroodpadu
43.	Banská Bystrica	REMPO, s. r. o.	REMPO, s.r.o.	Zvolenská cesta 57	97405	Banská Bystrica	1.4 zberné miesto elektroodpadu
44.	Banská Bystrica	ČOV a.s.	ČOV, a.s.	Slovenská Ľupča 566	97613	Slovenská Ľupča	1.4 zberné miesto elektroodpadu
45.	Banská Bystrica	Kuster - automobilová technika, spol. s.r.o.	Kuster - automobilová technika, s.r.o.	Továrenská 189/1	97631	Vlkanová	1.4 zberné miesto elektroodpadu
46.	Banská Bystrica	Základná škola s materskou školou Badín	Základná škola s materskou školou Badín,	Tajovského 2	97632	Badín	1.4 zberné miesto elektroodpadu
47.	Banská Bystrica	ZŠ Trieda SNP 20, Banská Bystrica	ZŠ Trieda SNP 20	Trieda SNP 20	97447	Banská Bystrica	1.4 zberné miesto elektroodpadu
48.	Banská Bystrica	Banská Bystrica	MŠ Karpatská 3	Karpatská 3	97411	Banská Bystrica	1.4 zberné miesto elektroodpadu
49.	Banská Bystrica	Banská Bystrica	Materská škola Magurská	Magurská 14	97411	Banská Bystrica	1.4 zberné miesto elektroodpadu
50.	Banská Bystrica	Stredná priemyselná škola Jozefa Murgaša	Stredná priemyselná škola Jozefa Murgaša	Hurbanova 423/6	97401	Banská Bystrica	1.4 zberné miesto elektroodpadu
51.	Banská Bystrica	Gymnázium Mikuláša Kováča	Gymnázium Mikuláša Kováča	Mládežnícka 51	97404	Banská Bystrica	1.4 zberné miesto elektroodpadu

52.	Banská Bystrica	Základná škola	Základná škola, Golianova 1808/8	Golianova 1808/8	97401	Banská Bystrica	1.4 zberné miesto elektroodpadu
53.	Banská Bystrica	Základná škola	Základná škola	Ďumbierska 17	97411	Banská Bystrica	1.4 zberné miesto elektroodpadu
54.	Banská Bystrica	ZŠ Moskovská 2, Banská Bystrica	ZŠ Moskovská 2, Banská Bystrica, Moskovs	Moskovská 2	97401	Banská Bystrica	1.4 zberné miesto elektroodpadu
55.	Banská Bystrica	Základná škola Pieninská 27	Základná škola	Pieninská 6774/27	97411	Banská Bystrica	1.4 zberné miesto elektroodpadu
56.	Banská Bystrica	Základná škola	Základná škola	Sitnianska 32	97411	Banská Bystrica	1.4 zberné miesto elektroodpadu
57.	Banská Bystrica	Základná škola	Základná škola	Spojová 14	97404	Banská Bystrica	1.4 zberné miesto elektroodpadu
58.	Banská Bystrica	Špeciálna základná škola	Špeciálna základná škola	Ďumbierska 15	97411	Banská Bystrica	1.4 zberné miesto elektroodpadu
59.	Banská Bystrica	Súkromná základná škola - Škola u Filipa	Súkromná základná škola - Škola u Filipa	Ružová 14	97411	Banská Bystrica	1.4 zberné miesto elektroodpadu
60.	Banská Bystrica	Stredna zdravotnícka škola	Stredná zdravotnícka škola	Tajovského 24	97401	Banská Bystrica	1.4 zberné miesto elektroodpadu
61.	Banská Bystrica	Súkromná základná škola	Súkromná základná škola	Mládežnícka 51	97404	Banská Bystrica	1.4 zberné miesto elektroodpadu
62.	Banská Bystrica	Základná škola s MŠ Andreja Sládkoviča	Základná škola s MŠ Andreja Sládkoviča	Pod kostolom 332/25	97637	Hrochoť	1.4 zberné miesto elektroodpadu
63.	Banská Bystrica	Banská Bystrica	Materská škola Kremnička	Kremnička 22	97405	Kremnička	1.4 zberné miesto elektroodpadu
64.	Banská Bystrica	Základná škola s materskou školou T.G.Masaryka	Základná škola s materskou školou T.G.Ma	Nám. V. Dunajského 4/14	97655	Ľubietová	1.4 zberné miesto elektroodpadu
65.	Banská Bystrica	Základná škola s materskou školou	Základná škola s materskou školou	Priechod 179	97611	Priechod	1.4 zberné miesto elektroodpadu
66.	Banská Bystrica	Základná škola Sama Cambela	Základná škola Sama Cambela	Školská 14	97613	Slovenská Ľupča	1.4 zberné miesto elektroodpadu
67.	Banská Bystrica	Základná škola Staré Hory	Základná škola	Staré Hory 327	97602	Staré Hory	1.4 zberné miesto elektroodpadu
68.	Banská Bystrica	Základná škola s materskou školou	Základná škola s materskou školou	Strelníky 42	97655	Strelníky	1.4 zberné miesto elektroodpadu
69.	Banská Bystrica	Základná škola s materskou školou	Základná škola s materskou školou, Vlkan	Vlkanovská 68	97631	Vlkanová	1.4 zberné miesto elektroodpadu
70.	Banská Bystrica	Badín	Badín - STK_1	SNP 86	97632	Badín	1.4 zberné miesto elektroodpadu

71.	Banská Bystrica	Banská Bystrica	Banská Bystrica - STK_1	Rudohorská 31	97401	Banská Bystrica	1.4 zberné miesto elektroodpadu
72.	Banská Bystrica	Banská Bystrica	Banská Bystrica - STK_2	Sitnianska 6	97401	Banská Bystrica	1.4 zberné miesto elektroodpadu
73.	Banská Bystrica	Banská Bystrica	Banská Bystrica - STK_3	Martina Rázusa 23	97401	Banská Bystrica	1.4 zberné miesto elektroodpadu
74.	Banská Bystrica	Banská Bystrica	Banská Bystrica - STK_4	THK 21	97401	Banská Bystrica	1.4 zberné miesto elektroodpadu
75.	Banská Bystrica	Banská Bystrica	Banská Bystrica - STK_5	Nad Plážou 22	97401	Banská Bystrica	1.4 zberné miesto elektroodpadu
76.	Banská Bystrica	Banská Bystrica	Banská Bystrica - STK_6	Gaštanová 12	97401	Banská Bystrica	1.4 zberné miesto elektroodpadu
77.	Banská Bystrica	Banská Bystrica	Banská Bystrica - STK_7	Severná 1	97401	Banská Bystrica	1.4 zberné miesto elektroodpadu
78.	Banská Bystrica	Banská Bystrica	Banská Bystrica - STK_8	Tatranská 10	97401	Banská Bystrica	1.4 zberné miesto elektroodpadu
79.	Banská Bystrica	Banská Bystrica	Banská Bystrica - STK_9	Tatranská 69	97401	Banská Bystrica	1.4 zberné miesto elektroodpadu
80.	Banská Bystrica	Banská Bystrica	Banská Bystrica - STK_10	Magurská 1	97401	Banská Bystrica	1.4 zberné miesto elektroodpadu
81.	Banská Bystrica	Banská Bystrica	Banská Bystrica - STK_11	Rudohorská 31	97401	Banská Bystrica	1.4 zberné miesto elektroodpadu
82.	Banská Bystrica	Banská Bystrica	Banská Bystrica - STK_12	Rudohorská 27	97401	Banská Bystrica	1.4 zberné miesto elektroodpadu
83.	Banská Bystrica	Banská Bystrica	Banská Bystrica - STK_13	Fatranská 1	97401	Banská Bystrica	1.4 zberné miesto elektroodpadu
84.	Banská Bystrica	Banská Bystrica	Banská Bystrica - STK_14	29. augusta	97401	Banská Bystrica	1.4 zberné miesto elektroodpadu
85.	Banská Bystrica	Banská Bystrica	Banská Bystrica - STK_15	Trieda SNP 11	97401	Banská Bystrica	1.4 zberné miesto elektroodpadu
86.	Banská Bystrica	Banská Bystrica	Banská Bystrica - STK_16	Golianova 8	97401	Banská Bystrica	1.4 zberné miesto elektroodpadu
87.	Banská Bystrica	Banská Bystrica	Banská Bystrica - STK_17	Jesenského 24	97401	Banská Bystrica	1.4 zberné miesto elektroodpadu
88.	Banská Bystrica	Banská Bystrica	Banská Bystrica - STK_18	Jilemnického 24	97401	Banská Bystrica	1.4 zberné miesto elektroodpadu
89.	Banská Bystrica	Banská Bystrica	Banská Bystrica - STK_19	Družby 22	97401	Banská Bystrica	1.4 zberné miesto elektroodpadu

90.	Banská Bystrica	Banská Bystrica	Banská Bystrica - STK_20	Internátna 26	97401	Banská Bystrica	1.4 zberné miesto elektroodpadu
91.	Banská Bystrica	Banská Bystrica	Banská Bystrica - STK_21	Tulská 2	97401	Banská Bystrica	1.4 zberné miesto elektroodpadu
92.	Banská Bystrica	Banská Bystrica	Banská Bystrica - STK_22	Radvanská 4	97401	Banská Bystrica	1.4 zberné miesto elektroodpadu
93.	Banská Bystrica	Banská Bystrica	Banská Bystrica - STK_23	Bernolákova 1	97401	Banská Bystrica	1.4 zberné miesto elektroodpadu
94.	Banská Bystrica	Banská Bystrica	Banská Bystrica - STK_24	Sládkovičova 52	97401	Banská Bystrica	1.4 zberné miesto elektroodpadu
95.	Banská Bystrica	Banská Bystrica	Banská Bystrica - STK_25	Tulská 64	97401	Banská Bystrica	1.4 zberné miesto elektroodpadu
96.	Banská Bystrica	Banská Bystrica	Banská Bystrica - STK_26	Medená 1	97401	Banská Bystrica	1.4 zberné miesto elektroodpadu
97.	Banská Bystrica	Poniky	Poniky - STK_1	Malá Stráňa 32	97633	Poniky	1.4 zberné miesto elektroodpadu
98.	Banská Bystrica	VLKANOVÁ	VLKANOVÁ - STK_1	Matuškova 19	97631	Vlkanová	1.4 zberné miesto elektroodpadu
99.	Banská Bystrica	Marius Pedersen, a.s.	Marius Pedersen-Banská Bystrica	Šalková 4414	97411	Banská Bystrica	1.3 oddelený zber prostredníctvom podnikateľa
100.	Banská Bystrica	ELEKTROSPED, a.s.	Datart, Banská Bystrica - OC EUROPA	Na Troskách 25	97401	Banská Bystrica	1.1 spätný zber elektroodpadu
101.	Banská Bystrica	ELEKTROSPED, a.s.	Elektrosped - depo Banská Bystrica	Sládkovičova 71/A	97405	Banská Bystrica	1.1 spätný zber elektroodpadu
102.	Banská Bystrica	Pavel Drašnar - Alkas	Pavel Drašnar - Alkas	Bakossova 56	97401	Banská Bystrica	1.1 spätný zber elektroodpadu
103.	Banská Bystrica	Kaufland Slovenská republika v.o.s.	Kaufland-Banská Bystrica - Majer (3320)	ul. 29.augusta 63	97401	Banská Bystrica	1.1 spätný zber elektroodpadu
104.	Banská Bystrica	Kaufland Slovenská republika v.o.s.	Kaufland-Banská Bystrica - Radvaň (3020)	Nám. Ľudovíta Štúra 14667/32	97405	Banská Bystrica	1.1 spätný zber elektroodpadu
105.	Banská Bystrica	Jaroslav Slepčan - J.S.SERVIS	J.S. Servis - Jaroslav Slepčan	Kostiviarska cesta 43	97401	Banská Bystrica	1.1 spätný zber elektroodpadu
106.	Banská Bystrica	STUDIO MODERNA s.r.o.	Top Shop - OC Terminal Banská Bystrica	29.augusta 37	97401	Banská Bystrica	1.1 spätný zber elektroodpadu
107.	Banská Bystrica	XEROX LIMITED, organizačná zložka podniku zahraničnej osoby	CPO s.r.o.	Na Karlove 26	97401	Banská Bystrica	1.1 spätný zber elektroodpadu
108.	Banská Bystrica	SIKO KÚPEĽNE a. s.	SIKO Banská Bystrica	Zvolenská cesta 30A	97405	Banská Bystrica	1.1 spätný zber elektroodpadu

109.	Banská Bystrica	FAST PLUS, a.s.	Planeo Elektro Banská Bystrica - POINT	Vajanského námestie 7	97401	Banská Bystrica	1.1 spätný zber elektroodpadu
110.	Banská Bystrica	Internet Mall Slovakia s.r.o.	MALL.SK - GW Banská Bystrica	Zvolenská cesta 23	97401	Banská Bystrica	1.1 spätný zber elektroodpadu
111.	Banská Bystrica	JYSK s.r.o.	JYSK Banská Bystrica - SK0031	Zvolenská cesta 14695/30B	97411	Banská Bystrica	1.1 spätný zber elektroodpadu
112.	Banská Bystrica	Orange Slovensko, a.s.	Orange - Banská Bystrica	Jegorovova 22	97401	Banská Bystrica	1.1 spätný zber elektroodpadu
113.	Banská Bystrica	PRINTEC SLOVAKIA, spol. s r.o.	PRINTEC SLOVAKIA, spol. s r.o.	Rudlovská (budova AURIS) 53	97401	Banská Bystrica	1.1 spätný zber elektroodpadu
114.	Banská Bystrica	METTLER-TOLEDO s.r.o.	METTLER-TOLEDO s.r.o. Banská Bystrica	Kostiviarska 43	97401	Banská Bystrica	1.1 spätný zber elektroodpadu
115.	Banská Bystrica	ELEKTROSPED, a.s.	ETA OC Terminál Banská Bystrica	29.augusta 37	97401	Banská Bystrica	1.1 spätný zber elektroodpadu
116.	Banská Štiavnica	Baďan	Obecný úrad - Baďan	Baďan 11	96901	Baďan	1.4 zberné miesto elektroodpadu
117.	Banská Štiavnica	Banská Belá	Obecný úrad - Banská Belá	Banská Belá 298	96615	Banská Belá	1.4 zberné miesto elektroodpadu
118.	Banská Štiavnica	Počúvadlo	Požiarna zbrojnica - Počúvadlo	Počúvadlo	96901	Počúvadlo	1.4 zberné miesto elektroodpadu
119.	Banská Štiavnica	COMBIN BANSKÁ ŠTIAVNICA, s.r.o.	Combin - Banská Štiavnica	Kolpašská cesta 4	96901	Banská Štiavnica	1.4 zberné miesto elektroodpadu
120.	Banská Štiavnica	Základná škola s materskou školou	Základná škola s materskou školou	Banská Belá 315	96615	Banská Belá	1.4 zberné miesto elektroodpadu
121.	Banská Štiavnica	Spojená škola	SOŠ Ľudovíta Greinera, Eleny Maróthy Šol	Eleny Maróthy Šoltésovej 1223/5	96901	Banská Štiavnica	1.4 zberné miesto elektroodpadu
122.	Banská Štiavnica	Špeciálna základná škola	Špeciálna základná škola	Novozámocká 11	96901	Banská Štiavnica	1.4 zberné miesto elektroodpadu
123.	Banská Štiavnica	Základná škola Jozefa Kollára	Základná škola Jozefa Kollára	Ludvíka Svobodu 40	96901	Banská Štiavnica	1.4 zberné miesto elektroodpadu
124.	Banská Štiavnica	Katolícke gymnázium sv. Františka Assiského ako organizačná zložka spojenej katolíckej školy	Katolícka spojená škola sv. Františka As	Gwerkovej - Gollnerovej 9	96901	Banská Štiavnica	1.4 zberné miesto elektroodpadu
125.	Banská Štiavnica	Materská škola	Materská škola	1. Mája č. 4	96901	Banská Štiavnica	1.4 zberné miesto elektroodpadu
126.	Banská Štiavnica	Základná škola s materskou školou	Základná škola s MŠ Prenčov	Prenčov 203	96973	Prenčov	1.4 zberné miesto elektroodpadu
127.	Banská Štiavnica	Ján Mojžiš - IMO	Ján Mojžiš - IMO - Banska Štiavnica	Dolná 14	96901	Banská Štiavnica	1.1 spätný zber elektroodpadu
128.	Banská Štiavnica	KiK textil a Non-Food spol. s r. o.	Kik - Banská Štiavnica	L. Svobodu 1989/30	96901	Banská Štiavnica	1.1 spätný zber elektroodpadu

129.	Banská Štiavnica	Prospect-Ladislav Doletina	Prospect-Ladislav Doletina	Na Zigmund šachtu 3	96955	Banská Štiavnica	1.1 spätný zber elektroodpadu
130.	Bardejov	Buclovany	Obecný úrad - Buclovany	Buclovany 19	08643	Buclovany	1.4 zberné miesto elektroodpadu
131.	Bardejov	Gaboltov	Obecný úrad - Frička	Frička 43	08602	Gaboltov	1.4 zberné miesto elektroodpadu
132.	Bardejov	Gerlachov	Kultúrno-správna budova - Gerlachov	Gerlachov 56	08604	Gerlachov	1.4 zberné miesto elektroodpadu
133.	Bardejov	Hažlín	Obecný úrad - Hažlín	Hlavná 200	08614	Hažlín	1.4 zberné miesto elektroodpadu
134.	Bardejov	Hertník	Obecný úrad - Osikov	Osikov 57	08642	Hertník	1.4 zberné miesto elektroodpadu
135.	Bardejov	Chmeľová	Obecný úrad - Chmeľová	Chmeľová 164	08633	Chmeľová	1.4 zberné miesto elektroodpadu
136.	Bardejov	Kľušov	Potraviny OcÚ - Šiba	Šiba 56	08622	Kľušov	1.4 zberné miesto elektroodpadu
137.	Bardejov	Koprivnica	Obecný úrad - Koprivnica	Koprivnica 126	08643	Koprivnica	1.4 zberné miesto elektroodpadu
138.	Bardejov	Kučín	Obecný úrad - Kučín	Kučín 5	08612	Kučín	1.4 zberné miesto elektroodpadu
139.	Bardejov	Kurima	Obecný úrad - Kurima	Klepár 1	08612	Kurima	1.4 zberné miesto elektroodpadu
140.	Bardejov	Lukavica	Kultúrny dom - Lukavica	Lukavica 63	08621	Lukavica	1.4 zberné miesto elektroodpadu
141.	Bardejov	Marhaň	Obecný úrad - Lascov	Lascov 11	08645	Marhaň	1.4 zberné miesto elektroodpadu
142.	Bardejov	Marhaň	Požiarna zbrojnica - Marhaň	Marhaň 36	08645	Marhaň	1.4 zberné miesto elektroodpadu
143.	Bardejov	Poliakovce	Obecný úrad - Poliakovce	Poliakovce 20	08611	Poliakovce	1.4 zberné miesto elektroodpadu
144.	Bardejov	Raslavice	Zdravotné stredisko - Raslavice	Sekčovská 26	08641	Raslavice	1.4 zberné miesto elektroodpadu
145.	Bardejov	Rastislavice	Obecný úrad - Lopúchov	Lopúchov 85	08641	Rastislavice	1.4 zberné miesto elektroodpadu
146.	Bardejov	Rokytov	Obecný úrad - Rokytov	Rokytov 115	08601	Rokytov	1.4 zberné miesto elektroodpadu
147.	Bardejov	Sveržov	Obecný úrad - Sveržov	Sveržov 29	08602	Sveržov	1.4 zberné miesto elektroodpadu

148.	Bardejov	Základná škola	Základná škola	Komenského 23	08501	Bardejov	1.4 zberné miesto elektroodpadu
149.	Bardejov	Základná škola Wolkerova	Základná škola Wolkerova	Wolkerova 10	08500	Bardejov	1.4 zberné miesto elektroodpadu
150.	Bardejov	Spojená škola	Spojená škola	Štefánikova 766/64	08501	Bardejov	1.4 zberné miesto elektroodpadu
151.	Bardejov	Špeciálna základná škola ako organizačná zložka Spojenej školy	Špeciálna základná škola ako org.zložka	Pod papierňou	08501	Bardejov	1.4 zberné miesto elektroodpadu
152.	Bardejov	Základná škola s materskou školou bl. Zefyrína	ZŠ s MŠ bl. Zefyrína	Poštárka 120 A	08501	Bardejov	1.4 zberné miesto elektroodpadu
153.	Bardejov	Cirkevná základná škola s MŠ sv. Faustíny	Cirkevná základná škola s MŠ sv.Faustíny	Pánska, 2420	08501	Bardejov	1.4 zberné miesto elektroodpadu
154.	Bardejov	Spojená škola Juraja Henischa	Spojená škola Juraja Henrischa	Slovenská 5	08501	Bardejov	1.4 zberné miesto elektroodpadu
155.	Bardejov	Základná škola s materskou školou	Základná škola s materskou školou	Gaboltov 50	08602	Gaboltov	1.4 zberné miesto elektroodpadu
156.	Bardejov	Základná škola s materskou školou	Základná škola s materskou školou	Majerová 30	08614	Hažlín	1.4 zberné miesto elektroodpadu
157.	Bardejov	Dubinné	MŠ Dubinné	Dubinné 2	08612	Kurima	1.4 zberné miesto elektroodpadu
158.	Bardejov	Základná škola	Základná škola	Družstevná 222	08612	Kurima	1.4 zberné miesto elektroodpadu
159.	Bardejov	ZŠ s MŠ Mokroluh	ZŠ s MŠ Mokroluh	Mokroluh 130	08601	Mokroluh	1.4 zberné miesto elektroodpadu
160.	Bardejov	ZŠ Raslavice	ZŠ Raslavice	Topliarska 144	08641	Raslavice	1.4 zberné miesto elektroodpadu
161.	Bardejov	Raslavice	Materská škola	Toplianska 152	08641	Raslavice	1.4 zberné miesto elektroodpadu
162.	Bardejov	Stuľany	Materská škola Stuľany, Stuľany 44	Stuľany 44	08643	Stuľany	1.4 zberné miesto elektroodpadu
163.	Bardejov	Tarnov	Materská škola Tarnov, Tarnov 6	Tarnov 6	08601	Tarnov	1.4 zberné miesto elektroodpadu
164.	Bardejov	Vaniškovce	MŠ- Vaniškovce	Vaniškovce 49	08641	Vaniškovce	1.4 zberné miesto elektroodpadu
165.	Bardejov	Spojená škola	Spojená škola	Školská 478	08633	Zborov	1.4 zberné miesto elektroodpadu

166.	Bardejov	Základná škola s materskou školou	Základná škola s materskou školou	Zlaté 185	08601	Zlaté	1.4 zberné miesto elektroodpadu
167.	Bardejov	Irena Lamancová - Druhotné suroviny	Irena Lamancová - druhotné suroviny	Kacvinského 18	08501	Bardejov	1.3 oddelený zber prostredníctvom podnikateľa
168.	Bardejov	Ekobard, a.s.	Zberný dvor - Ekobard - Hala na triedený	Štefánikova 3751	08501	Bardejov	1.3 oddelený zber prostredníctvom podnikateľa
169.	Bardejov	Raslavice	Zberný dvor - Raslavice	Toplianska 525	08641	Raslavice	1.2 oddelený zber z komunálnych odpadov
170.	Bardejov	Kaufland Slovenská republika v.o.s.	Kaufland-Bardejov (4520)	Ľudovíta Štúra 1339	08501	Bardejov	1.1 spätný zber elektroodpadu
171.	Bardejov	FAST PLUS, a.s.	Planeo Elektro - Bardejov (OC Across)	ul. Ľudovíta Štúra 1342	08501	Bardejov	1.1 spätný zber elektroodpadu
172.	Bardejov	JYSK s.r.o.	JYSK Bardejov- SK0015	Duklianska ul. 3821	08501	Bardejov	1.1 spätný zber elektroodpadu
173.	Bardejov	KÄRCHER Slovakia, s.r.o.	Ján Bľanda - UNIKOV	Duklianska 1366/15	08501	Bardejov	1.1 spätný zber elektroodpadu
174.	Bardejov	eLED s.r.o	eLED s.r.o	Štefánikova 64	08501	Bardejov	1.1 spätný zber elektroodpadu
175.	Bardejov	eLED s.r.o	eLED s.r.o	Pod papiernou 86B	08501	Bardejov	1.1 spätný zber elektroodpadu
176.	Bratislava I	AKJ s.r.o.	AKJ s.r.o. - Bratislava	Vysoká 26	81106	Bratislava	1.4 zberné miesto elektroodpadu
177.	Bratislava I	Bulharská ambasáda	Bulharská ambasáda - Bratislava	Kuzmániho 1	81106	Bratislava	1.4 zberné miesto elektroodpadu
178.	Bratislava I	TMF Services Slovakia s. r. o.	TMF SERVICES Slovakia, s.r.o.	Panenská 21	81103	Bratislava	1.4 zberné miesto elektroodpadu
179.	Bratislava I	Exportno-importná banka Slovenskej republiky	Eximbanka - Bratislava	Grösslingová 1	81109	Bratislava	1.4 zberné miesto elektroodpadu
180.	Bratislava I	SLOBODA ZVIERAT	Sloboda zvierat - Bratislava	P.O.Box 25	82004	Bratislava	1.4 zberné miesto elektroodpadu
181.	Bratislava I	L.I.ING, spol. s r.o.	L.I.ING spol. s r.o. - Bratislava	Jakubovo námestie 13	81109	Bratislava	1.4 zberné miesto elektroodpadu
182.	Bratislava I	Jednotný majetkový fond zväzov odborových organizácií v Slovenskej republike	Jednotný majetkový fond zväzov	Odborárske námestie	81570	Bratislava	1.4 zberné miesto elektroodpadu
183.	Bratislava I	Roche Slovensko, s.r.o.	Roche Slovensko, s.r.o.	Pribinova 19	81109	Bratislava	1.4 zberné miesto elektroodpadu
184.	Bratislava I	Roche Slovensko, s.r.o.	Roche Slovensko, s.r.o.	Pribinova 19	81109	Bratislava	1.4 zberné miesto elektroodpadu
185.	Bratislava I	Logman East a.s.	Logman EAST,	Jaskový rad 75	83101	Bratislava	1.4 zberné miesto elektroodpadu

186.	Bratislava I	Veľvyslanectvo Maďarskej republiky	Maďarské veľvyslanectvo (BA)	Nad lomom 28	81102	Bratislava	1.4 zberné miesto elektroodpadu
187.	Bratislava I	Združenie miest a obcí Slovenska	Združenie miest a obcí Slovenska	Bezručova 9	81109	Bratislava	1.4 zberné miesto elektroodpadu
188.	Bratislava I	Onkologický ústav sv. Alžbety, s.r.o.	Onkologický ústav sv. Alžbety, s.r.o.	Heydukova 10	81250	Bratislava	1.4 zberné miesto elektroodpadu
189.	Bratislava I	Allianz - Slovenská poisťovňa, a.s.	Allianz-Slovenská poisťovňa - Bratislava	Račianská 62	81101	Bratislava	1.4 zberné miesto elektroodpadu
190.	Bratislava I	SITA SLOVENSKÁ TLAČOVÁ AGENTÚRA a.s.	SITA Slovenská tlačová agentúra a.s.	Mýtna 15	81107	Bratislava	1.4 zberné miesto elektroodpadu
191.	Bratislava I	RENOBYT s.r.o.	RENOBYT - Bratislava	Michalská 4	81499	Bratislava	1.4 zberné miesto elektroodpadu
192.	Bratislava I	ON Semiconductor Slovakia, a.s.	ON Semiconductor Slovakia - Bratislava	Pribinova 25	81011	Bratislava	1.4 zberné miesto elektroodpadu
193.	Bratislava I	Manpower Slovensko s.r.o.	Manpower Slovensko - Bratislava	Lazaretská 8	81108	Bratislava	1.4 zberné miesto elektroodpadu
194.	Bratislava I	T R I T O N spol s r.o.	Triton - Bratislava	Drotárska cesta 16	81102	Bratislava	1.4 zberné miesto elektroodpadu
195.	Bratislava I	AMI Communications Slovakia, spol. s.r.o.	AMI Comunications Slovakia	Grosslingova 7	81109	Bratislava	1.4 zberné miesto elektroodpadu
196.	Bratislava I	Amnesty International Slovensko	Amnesty International Slovensko	Karpatská 11	81105	Bratislava	1.4 zberné miesto elektroodpadu
197.	Bratislava I	Ústav Krajinnej ekológie SAV	Ústav krajinnej ekológie SAV - Bratislav	Štefánikova 3	81499	Bratislava	1.4 zberné miesto elektroodpadu
198.	Bratislava I	Auditor SK s.r.o.	Auditor SK - Bratislava	Fraňa Kráľa 35	81105	Bratislava	1.4 zberné miesto elektroodpadu
199.	Bratislava I	MicroStep - HDO s.r.o.	MicroStep-HDO - Bratislava	Vajnorská 158	83104	Bratislava	1.4 zberné miesto elektroodpadu
200.	Bratislava I	GrECo Slovakia GmbH - organizačná zložka	GrECO JLT SLOVAKIA GmbH	Námestie Slobody 11	81106	Bratislava	1.4 zberné miesto elektroodpadu
201.	Bratislava I	KPMG Slovensko spol. s r.o.	KPMG Slovensko spol. sr.o.	Dvořákovo nábrežie 10	81000	Bratislava	1.4 zberné miesto elektroodpadu
202.	Bratislava I	NEW YORKER Slovakia, s.r.o.	New Yorker Slovakia, s.r.o.	Cintorínska 7	81108	Bratislava	1.4 zberné miesto elektroodpadu
203.	Bratislava I	Združenie na pomoc ľuďom s mentálnym postihnutím v Slovenskej republike	Združenie na pomoc ľuďom s mentálnym pos	Heydukova 25	81108	Bratislava	1.4 zberné miesto elektroodpadu

204.	Bratislava I	Centrum právnej pomoci	Centrum právnej pomoci	Námestie slobody 12	81005	Bratislava	1.4 zberné miesto elektroodpadu
205.	Bratislava I	AMI Communications Slovakia, spol. s.r.o.	AMI Comunications Slovakia	Suché mýto 1/C	81103	Bratislava	1.4 zberné miesto elektroodpadu
206.	Bratislava I	Tarsago Slovensko, s.r.o.	Tarsago Slovensko, s.r.o.	Námestie slobody 11	81106	Bratislava	1.4 zberné miesto elektroodpadu
207.	Bratislava I	Slovenská technická univerzita v Bratislave	Slovenská technická univerzita v BA	Vazovova 5	81243	Bratislava	1.4 zberné miesto elektroodpadu
208.	Bratislava I	Centre Investment, s.r.o.	Centre Investment, s.r.o.	Rajská 2	81108	Bratislava	1.4 zberné miesto elektroodpadu
209.	Bratislava I	INTEGRAM s.r.o.	INTEGRAM s.r.o.	Jelšová 5	83101	Bratislava	1.4 zberné miesto elektroodpadu
210.	Bratislava I	NEW YORKER Retail Slovakia, s.r.o.	NEW YORKER Retail Slovakia, s.r.o.	Cintorínska 7	81108	Bratislava	1.4 zberné miesto elektroodpadu
211.	Bratislava I	Slovenská technická univerzita v Bratislave	Správa ÚZ ŠDaJ STU	Bernolákova 1	81107	Bratislava	1.4 zberné miesto elektroodpadu
212.	Bratislava I	Julius Meinl Coffee Intl., a.s.	Julius Meinl Coffee Intl., a.s.	Pribinova 25	81011	Bratislava	1.4 zberné miesto elektroodpadu
213.	Bratislava I	Best Hotel Properties, a.s.	GRAND HOTEL RIVER PARK	Dvořákovo nab. 6	81102	Bratislava	1.4 zberné miesto elektroodpadu
214.	Bratislava I	PULIRE Sp. z o.o. organizačná zložka	PULIRE Sp. z o.o. organizačná zložka	Námestie 1. mája 7286/18	811 06	Bratislava	1.4 zberné miesto elektroodpadu
215.	Bratislava I	HDO SK, s.r.o.	HDO SK, s.r.o.	Vansovej 2	81103	Bratislava	1.4 zberné miesto elektroodpadu
216.	Bratislava I	ING BANK N.V., pobočka zahraničnej banky	ING Bank N.V. - Eurovea	Pribinova 10	81109	Bratislava	1.4 zberné miesto elektroodpadu
217.	Bratislava I	Verejné prístavy, a.s.	Verejné prístavy, a.s.	Prístavná 10	82109	Bratislava	1.4 zberné miesto elektroodpadu
218.	Bratislava I	Výskumný ústav vodného hospodárstva	Výskumný ústav vodného hospodárstva	Nábr. arm. gen. L. Svobodu 5	81452	Bratislava	1.4 zberné miesto elektroodpadu
219.	Bratislava I	LOFT HOTEL s.r.o.	LOFT Hotel, s.r.o.	Štefánikova 4	81105	Bratislava	1.4 zberné miesto elektroodpadu
220.	Bratislava I	Kancelária prezidenta Slovenskej republiky	Kancelária prezidenta Slovenskej republi	Štefánikova 2	81105	Bratislava	1.4 zberné miesto elektroodpadu
221.	Bratislava I	Ministerstvo investícií, regionálneho rozvoja a informatizácie Slovenskej republiky	Ministerstvo investícií, reg. rozvoja	Dunajská 68	81108	Bratislava	1.4 zberné miesto elektroodpadu

222.	Bratislava I	Generálna prokuratúra Slovenskej republiky	Generálna prokuratúra SR	Štúrova 2	81263	Bratislava	1.4 zberné miesto elektroodpadu
223.	Bratislava I	UNIQA Management Services s.r.o. organizačná zložka Slovensko	UNIQA Management Services s.r.o.	Kolárska 6	81106	Bratislava	1.4 zberné miesto elektroodpadu
224.	Bratislava I	Ministerstvo investícií, regionálneho rozvoja a informatizácie Slovenskej republiky	Ministerstvo investícií, regionálneho ro	Pribinova 4195/25	81109	Bratislava	1.4 zberné miesto elektroodpadu
225.	Bratislava I	SANPARK, s.r.o.	SANPARK s.r.o. - Bratislava	Námestie SNP 13	81106	Bratislava-Staré Mesto	1.4 zberné miesto elektroodpadu
226.	Bratislava I	Gurmán Servis, s. r. o.	Gurmán Servis - Bratislava	Fazuľová 2866/2	81107	Bratislava-Staré Mesto	1.4 zberné miesto elektroodpadu
227.	Bratislava I	British Airways PLC, organizačná zložka	British Airwais PLC - Bratislava	Štefánikova 873/22	81105	Bratislava-Staré Mesto	1.4 zberné miesto elektroodpadu
228.	Bratislava I	Rodičovské združenie Materskej školy Dudvážska	Rodičovské združenie Materskej školy	Dudvážska 5099/4	82107	Bratislava	1.4 zberné miesto elektroodpadu
229.	Bratislava I	Gymnázium Matky Alexie	Gymnázium Matky Alexie	Jesenského 36/4	81102	Bratislava	1.4 zberné miesto elektroodpadu
230.	Bratislava I	Gymnázium Jána Papánka	Gynmázium Jána Papánka	Vazovova 6	81107	Bratislava	1.4 zberné miesto elektroodpadu
231.	Bratislava I	Gymnázium	Gymnázium	Grösslingová 4543/18	81109	Bratislava	1.4 zberné miesto elektroodpadu
232.	Bratislava I	Materská škola	MATERSKÁ ŠKOLA	Šulekova 35	81103	Bratislava	1.4 zberné miesto elektroodpadu
233.	Bratislava I	Základná škola s materskou školou pre deti a žiakov so sluchovým postihnutím internátna	Základná škola s materskou školou	Drotárska cesta 48	81104	Bratislava	1.4 zberné miesto elektroodpadu
234.	Bratislava I	Základná škola	Základná škola	Hlboká cesta 4	81104	Bratislava	1.4 zberné miesto elektroodpadu
235.	Bratislava I	Základná škola Dr. Milana Hodžu s materskou školou	Základná škola Dr. Milana Hodžu s maters	Podjavorinskej 1	81103	Bratislava	1.4 zberné miesto elektroodpadu

236.	Bratislava I	Autistické centrum Andreas, n.o. Galandova 7, Bratislava	Autistické centrum Andreas, n.o.	Galandova 7	81499	Bratislava	1.4 zberné miesto elektroodpadu
237.	Bratislava I	Základná škola s MŠ	Základná škola s MŠ Dubová	Dubová 1	81104	Bratislava	1.4 zberné miesto elektroodpadu
238.	Bratislava I	Spojená škola sv. Uršule	Spojená škola sv. Uršule	Nedbalova 4	81101	Bratislava 1	1.4 zberné miesto elektroodpadu
239.	Bratislava I	Baumchen-Stromček	Baumchen-Stromček	Matúšová 10	81104	Bratislava 1	1.4 zberné miesto elektroodpadu
240.	Bratislava I	Cirkevná stredná odborná škola elektrotechnická P. G. Frassatiho	Cirkevná stredná odborná škola elektrote	Vazovova 12	81421	Bratislava-Staré Mesto	1.4 zberné miesto elektroodpadu
241.	Bratislava I	Špeciálna základná škola s materskou školou	Špeciálna základná škola s MŠ	Karpatská 1	81421	Bratislava-Staré Mesto	1.4 zberné miesto elektroodpadu
242.	Bratislava I	Základná škola Dr. Milana Hodžu s materskou školou	Základná škola Dr. Milana Hodžu s MŠ	Škarniclova 1	81421	Bratislava-Staré Mesto	1.4 zberné miesto elektroodpadu
243.	Bratislava I	Základná škola s materskou školou M. R. Štefánika	Základná škola s materskou školou M. R.	Grösslingová 48	81421	Bratislava-Staré Mesto	1.4 zberné miesto elektroodpadu
244.	Bratislava I	Dell s.r.o.	Dell s.r.o.	Fazuľová 7	81107	Bratislava	1.1 spätný zber elektroodpadu
245.	Bratislava I	EMOS SK, s.r.o.	ECOMEX s.r.o.	Obchodná 60	81106	Bratislava	1.1 spätný zber elektroodpadu
246.	Bratislava I	STUDIO MODERNA s.r.o.	Top Shop Poštová	Poštová 4	81106	Bratislava	1.1 spätný zber elektroodpadu
247.	Bratislava I	Ochranná služba s.r.o	Ochranná SLužba s.r.o.	Ferienčikova 14	81108	Bratislava	1.1 spätný zber elektroodpadu
248.	Bratislava I	Sharp Business Systems Slovakia, s.r.o.	Dr. Pendl & Dr. Piswanger Management Con	Cukrová 14	81339	Bratislava	1.1 spätný zber elektroodpadu
249.	Bratislava I	SIKO KÚPEĽNE a. s.	Siko Zuckermandel - Elite Bath	Dvořákovo nábrežie	81102	Bratislava	1.1 spätný zber elektroodpadu
250.	Bratislava I	XEROX LIMITED, organizačná zložka podniku zahraničnej osoby	A.S.E.P., spol. s r.o.	Radlinského 27	81107	Bratislava	1.1 spätný zber elektroodpadu
251.	Bratislava II	Bratislava	Miestny úrad - Bratislava - Pod.Biskupic	Žiacka 2	82561	Bratislava	1.4 zberné miesto elektroodpadu
252.	Bratislava II	Športový klub GAUDEAMUS	ŠK Gaudeamus - Bratislava	Dudvážska 6	82107	Bratislava	1.4 zberné miesto elektroodpadu
253.	Bratislava II	Citibank Europe plc, pobočka zahraničnej banky	Citibank Europe - Bratislava	Dvořákovo nábrežie 8	81102	Bratislava	1.4 zberné miesto elektroodpadu

254.	Bratislava II	GlaxoSmithKline Slovakia s.r.o.	GlaxoSmithkline s.r.o.	Galvaniho 7/A	82104	Bratislava	1.4 zberné miesto elektroodpadu
255.	Bratislava II	A S C spol. s r.o.	ASC spol. s r. o.	Galvaniho 2/a	82104	Bratislava	1.4 zberné miesto elektroodpadu
256.	Bratislava II	MARESI Foodbroker s.r.o.	MARESI Foodbroker s.r.o. - Bratislava	Viktorínova 1	82108	Bratislava	1.4 zberné miesto elektroodpadu
257.	Bratislava II	Skanska SK a.s.	Skanska SK a.s.	Krajná 29	82104	Bratislava	1.4 zberné miesto elektroodpadu
258.	Bratislava II	LiV ELEKTRA, a.s.	LiV ELEKTRA - Bratislava	Priemyselná 10	82109	Bratislava	1.4 zberné miesto elektroodpadu
259.	Bratislava II	FBE Bratislava, spol. s r.o.	FBE Bratislava, spol. s r.o.	Liptovská 1223/10	82109	Bratislava	1.4 zberné miesto elektroodpadu
260.	Bratislava II	STRABAG BRVZ s.r.o.	STRABAG BRVZ s.r.o.	Mlynské nivy 61/A	82105	Bratislava	1.4 zberné miesto elektroodpadu
261.	Bratislava II	Entry Net, s.r.o.	Entry Net - Bratislava	Martinská 1614/49	82105	Bratislava	1.4 zberné miesto elektroodpadu
262.	Bratislava II	Nutricia, s.r.o.	Nutricia s.r.o.	Prievozská 4	82109	Bratislava	1.4 zberné miesto elektroodpadu
263.	Bratislava II	Groupama Garancia poisťovňa a. s., pobočka poisťovne z iného členského štátu	GROUPAMA POISŤOVŇA - Bratislava	Miletičova 559/21	82109	Bratislava	1.4 zberné miesto elektroodpadu
264.	Bratislava II	ŠEVT a.s.	ŠEVT a.s. - Bratislava	Plynárenská 6	82109	Bratislava	1.4 zberné miesto elektroodpadu
265.	Bratislava II	PSJ Hydrotranzit, a.s.	PSJ Hydrotranzit - Bratislava	Vlčie hrdlo 90	81499	Bratislava	1.4 zberné miesto elektroodpadu
266.	Bratislava II	Štefan Janata Elektro-Oprava	Štefan Janata Elektro-Oprava - Bratislav	Koceľova 19	82108	Bratislava	1.4 zberné miesto elektroodpadu
267.	Bratislava II	Accenture, s.r.o.	Accenture, s.r.o.	Plynárenská 7/C	81499	Bratislava	1.4 zberné miesto elektroodpadu
268.	Bratislava II	FONE TRAVEL, s.r.o.	Fone Travel - Bratislava	Trenčianska 706/57	82109	Bratislava	1.4 zberné miesto elektroodpadu
269.	Bratislava II	STRABAG s.r.o.	STRABAG - Bratislava-Pod. Biskupice	Svornosti 69	82106	Bratislava	1.4 zberné miesto elektroodpadu
270.	Bratislava II	SCHÜCO International KG, organizačná zložka Slovensko	Schuco International - Bratislava	Tomášikova 17	82101	Bratislava	1.4 zberné miesto elektroodpadu

271.	Bratislava II	Asociácia inovatívneho farmaceutického priemyslu	AIFP Slovakia	Mlynské nivy 43	82109	Bratislava	1.4 zberné miesto elektroodpadu
272.	Bratislava II	UniCredit Services S.C.p.A organizačná zložka Slovensko	UniCredit Services S.C.p.A OZ Slovensko	Svätoplukova 31	82108	Bratislava	1.4 zberné miesto elektroodpadu
273.	Bratislava II	Nautiservis, spol. s r.o.	NAUTILA-servis, spol s.r.o.	Pestovateľská 4	82104	Bratislava	1.4 zberné miesto elektroodpadu
274.	Bratislava II	Akzent BigBoard, a.s.	Akzent BigBoard, a.s.	Ivanská cesta 2D	82104	Bratislava	1.4 zberné miesto elektroodpadu
275.	Bratislava II	ING BANK N.V., pobočka zahraničnej banky	ING Bank - Bratislava	Plynárenská 7/B	82109	Bratislava	1.4 zberné miesto elektroodpadu
276.	Bratislava II	NeCaSo s. r. o.	NeCaSo s. r. o.	Ružová dolina 1	82108	Bratislava	1.4 zberné miesto elektroodpadu
277.	Bratislava II	SMART MEDIA STAR, s. r. o.	SMART MEDIA STAR, s. r. o.	Prievozská 4D	82109	Bratislava	1.4 zberné miesto elektroodpadu
278.	Bratislava II	HTK Mobile s.r.o.	HTK Invest s.r.o.	Dr. Vladimíra Clementisa 10	82101	Bratislava	1.4 zberné miesto elektroodpadu
279.	Bratislava II	Barco Slovakia, s.r.o.	Barco Slovakia, s.r.o.	Nové Záhrady 1/11	82105	Bratislava	1.4 zberné miesto elektroodpadu
280.	Bratislava II	SEVITECH a. s.	SEVITECH a. s.	Mlynské Nivy 71	82105	Bratislava	1.4 zberné miesto elektroodpadu
281.	Bratislava II	SEVITECH a. s.	SEPS a.s.	Mlynské nivy 59/A	82105	Bratislava	1.4 zberné miesto elektroodpadu
282.	Bratislava II	BAVARIS FACILITY SERVICES, s .r. o.	Swiss Re Internaional SE	Karadžičova 12	82108	Bratislava	1.4 zberné miesto elektroodpadu
283.	Bratislava II	Greentube Slovakia s.r.o.	Greentube Slovakia s.r.o.	Záhradnícka 60	81108	Bratislava	1.4 zberné miesto elektroodpadu
284.	Bratislava II	ING Hubs B.V., organizačná zložka Slovensko	ING Business Shared Services B.V.	Plynárenská 7/B	82109	Bratislava	1.4 zberné miesto elektroodpadu
285.	Bratislava II	HENKEL SLOVENSKO spol. s r.o.	Henkel Slovensko, spol. s r.o.	Plynárenská (objekt BBC1 Plus) 4659/1	82109	Bratislava	1.4 zberné miesto elektroodpadu
286.	Bratislava II	INTERKONTAKT spol. s r.o.	INTERKONTAKT spol. s r.o.	Mierová 129	82105	Bratislava	1.4 zberné miesto elektroodpadu
287.	Bratislava II	AirExplore, s.r.o.	AirExplore, s.r.o.	Krajná 29	82104	Bratislava	1.4 zberné miesto elektroodpadu
288.	Bratislava II	ZTE CZECH, s. r. o., organizačná zložka	ZTE CZECH, s. r. o., organizačná zložka	Prievozská 4/B	82109	Bratislava	1.4 zberné miesto elektroodpadu

289.	Bratislava II	Allianz - Slovenská poisťovňa, a.s.	Allianz - Slovenská poisťovňa, a.s.	Pribinová 19	81109	Bratislava	1.4 zberné miesto elektroodpadu
290.	Bratislava II	DOKA Slovakia, Debniaca technika s.r.o.	DOKA Slovakia, Debniaca technika s.r.o.	Ivankská cesta 28	82104	Bratislava	1.4 zberné miesto elektroodpadu
291.	Bratislava II	DHL Express (Slovakia), spol. s.r.o.	DHL Express - Bratislava	Letisko M.R.Štefánika	82001	Bratislava	1.4 zberné miesto elektroodpadu
292.	Bratislava II	IBL Software Engineering Slovakia	IBL Software Engineering Slovakia	Galvaniho 17/C	82104	Bratislava	1.4 zberné miesto elektroodpadu
293.	Bratislava II	ForesServices s.r.o.	ForesServices s.r.o.	Prievozská 14	82109	Bratislava 2	1.4 zberné miesto elektroodpadu
294.	Bratislava II	Slovenská inovačná a energetická agentúra	Slovenská inovačná a energetická agentúr	Bajkalská 27	82101	Bratislava-Ružinov	1.4 zberné miesto elektroodpadu
295.	Bratislava II	HTK Mobile s.r.o.	HTK Mobile - Bratislava	Záhradnícka 4871/151	82108	Bratislava-Ružinov	1.4 zberné miesto elektroodpadu
296.	Bratislava II	CAPITOL, akciová spoločnosť	Capitol - Bratislava	Ružová dolina 480/6	82108	Bratislava-Ružinov	1.4 zberné miesto elektroodpadu
297.	Bratislava II	Základná škola Ostredková 14, Bratislava	Základná škola	Ostredková 14	82102	Bratislava	1.4 zberné miesto elektroodpadu
298.	Bratislava II	ZÁKLADNÁ ŠKOLA Bratislava-Vrakuňa, Rajčianska 3	Základná škola	Rajčianska 5221/3	82107	Bratislava	1.4 zberné miesto elektroodpadu
299.	Bratislava II	Stredná zdravotnícka škola	Stredná zdravotnícka škola	Záhradnícka 44	82108	Bratislava	1.4 zberné miesto elektroodpadu
300.	Bratislava II	1. súkromné gymnázium v Bratislave	1. súkromné gymnázium v Bratislave, Bajk	Bajkalská 20	82105	Bratislava	1.4 zberné miesto elektroodpadu
301.	Bratislava II	Základná škola s materskou školou s vyučovacím jazykom maďarským	Základná škola s materskou školou s vyuč	Vetvárska 7	82106	Bratislava	1.4 zberné miesto elektroodpadu
302.	Bratislava II	Materská škola (s elokovanými triedami na Palkovičovej 11)	Materská škola Prešovská 28 s elokovaným	Palkovičova 11/A	82108	Bratislava	1.4 zberné miesto elektroodpadu
303.	Bratislava II	Škôlka Vilka	Škôlka Vilka	Trnavská cesta 67	82104	Bratislava	1.4 zberné miesto elektroodpadu
304.	Bratislava II	SOŠ kaderníctva a vizážistiky	SOŠ kaderníctva a vizážistiky	Svätoplukova 2	82108	Bratislava	1.4 zberné miesto elektroodpadu
305.	Bratislava II	Základná škola	Základná škola	Vrútocká 4538/58	82104	Bratislava	1.4 zberné miesto elektroodpadu

306.	Bratislava II	Základná škola	Základná škola	Ružová dolina 29	82109	Bratislava	1.4 zberné miesto elektroodpadu
307.	Bratislava II	Gymnázium F.G.LOrcu	Gymnázium F.G.LOrcu	Hronská 3	82107	Bratislava	1.4 zberné miesto elektroodpadu
308.	Bratislava II	Materská škola Linzbothová 18, Bratislava s elokovanými triedami v objekte Materskej školy Dudvážska	Materská škola	Linzbothova 18	82561	Bratislava-Podunajské Biskupice	1.4 zberné miesto elektroodpadu
309.	Bratislava II	Súkromná stredná odborná škola	Súkromná stredná odborná škola	Bieloruská 5195/1	82106	Bratislava-Podunajské Biskupice	1.4 zberné miesto elektroodpadu
310.	Bratislava II	Základná škola	ZŠ BRATISLAVA - PODUNAJSKÉ BISKUPICE, BI	Bieloruská 5195/1	82106	Bratislava-Podunajské Biskupice	1.4 zberné miesto elektroodpadu
311.	Bratislava II	SOŠ pre žiakov so sluchovým postihnutím	SOŠ pre žiakov so sluchovým postihnutím	Koceľova 26	82705	Bratislava-Ružinov	1.4 zberné miesto elektroodpadu
312.	Bratislava II	Obchodná akadémia	Obchodná akadémia	Nevädzová 3	82705	Bratislava-Ružinov	1.4 zberné miesto elektroodpadu
313.	Bratislava II	Športové gymnázium	Športové gymnázium	Ostredková 10	82705	Bratislava-Ružinov	1.4 zberné miesto elektroodpadu
314.	Bratislava II	Stredná priemyselná škola stavebná a Geodetická	Stredná odborná škola Stavebná a Geodeti	Drieňová 35	82705	Bratislava-Ružinov	1.4 zberné miesto elektroodpadu
315.	Bratislava II	Spojená škola sv. Vincenta de Paul s organizačnými zložkami GYMNÁZIUM a základná škola	Spojená škola sv. Vincenta de Paul s org	Bachova 4	82705	Bratislava-Ružinov	1.4 zberné miesto elektroodpadu
316.	Bratislava II	Základná škola	Základná škola	Mierová 46	82705	Bratislava-Ružinov	1.4 zberné miesto elektroodpadu
317.	Bratislava II	Základná škola	Základná škola, Kulíškova 1014/8	Kulíškova 1014/8	82108	Bratislava-Ružinov	1.4 zberné miesto elektroodpadu
318.	Bratislava II	Materská škola (s elokovanými triedami na Palkovičovej 11)	Materská škola Prešovská 28 s elokovaným	Prešovská 28	82108	Bratislava-Ružinov	1.4 zberné miesto elektroodpadu
319.	Bratislava II	Stredná odborná škola	Stredná odborná škola, Ivanská cesta 434	Ivanská cesta 4346/21	82104	Bratislava-Ružinov	1.4 zberné miesto elektroodpadu
320.	Bratislava II	Bratislava-Ružinov	Bratislava - Ružinov - STK_4	Mierová 21	82109	Bratislava	1.4 zberné miesto elektroodpadu

321.	Bratislava II	Resideo s.r.o.	Honeywell - Bratislava, areál Slovnaft	Vlčie hrdlo 2222/1	82107	Bratislava	1.1 spätný zber elektroodpadu
322.	Bratislava II	E.M.J. - Invest Metal s. r. o.	E.M.J. - Invest Metal - Bratislava	Beckovská 24	82104	Bratislava	1.1 spätný zber elektroodpadu
323.	Bratislava II	XEROX LIMITED, organizačná zložka podniku zahraničnej osoby	Xerox - Bratislava, Mokráň záhon	Mokráň záhon 4	82104	Bratislava	1.1 spätný zber elektroodpadu
324.	Bratislava II	CANON SLOVAKIA s.r.o.	Canon Slovakia - Bratislava	Karadžičova 8	82108	Bratislava	1.1 spätný zber elektroodpadu
325.	Bratislava II	VARTA Consumer Slovakia spol. s r.o.	DSI Slovakia - Bratislava	Mlynské nivy 1727/77	82105	Bratislava	1.1 spätný zber elektroodpadu
326.	Bratislava II	KÄRCHER Slovakia, s.r.o.	IB Rein - Bratislava	Liščie nivy 23	82108	Bratislava	1.1 spätný zber elektroodpadu
327.	Bratislava II	KÄRCHER Slovakia, s.r.o.	MONTES SK - Bratislava	Kvetinárska 12236/15	82106	Bratislava	1.1 spätný zber elektroodpadu
328.	Bratislava II	Juraj Smolík	Juraj Smolík - Bratislava	Na križovatkách 4794/46	82104	Bratislava	1.1 spätný zber elektroodpadu
329.	Bratislava II	PRAGOLAB s.r.o.	PRAGOLAB s.r.o.	Drieňová 34	82102	Bratislava	1.1 spätný zber elektroodpadu
330.	Bratislava II	KÄRCHER Slovakia, s.r.o.	Kärcher Center Bratislava (OC KORZO)	Pestovateľská 13	82104	Bratislava	1.1 spätný zber elektroodpadu
331.	Bratislava II	Light & Enviro Development, s. r. o. (skrátene LED, s. r. o.)	LED. s.r.o.	Prešovská 39/A	82108	Bratislava	1.1 spätný zber elektroodpadu
332.	Bratislava II	Sharp Business Systems Slovakia, s.r.o.	Sharp Business Systems Slovakia, s.r.o.	Technická 2	82104	Bratislava	1.1 spätný zber elektroodpadu
333.	Bratislava II	KÄRCHER Slovakia, s.r.o.	IB Rein s.r.o.	Stará Ivánska cesta 2	82104	Bratislava	1.1 spätný zber elektroodpadu
334.	Bratislava II	ELEKTROPRODUKT spol. s r.o.	ELEKTROPRODUKT - Bratislava	Prípojná 1	82106	Bratislava	1.1 spätný zber elektroodpadu
335.	Bratislava II	GREENLUX, s. r. o.	Wolf Elektro	Jašíková 24	82103	Bratislava	1.1 spätný zber elektroodpadu
336.	Bratislava II	STUDIO MODERNA s.r.o.	DORMEO Avion	Ivánska cesta 16	82104	Bratislava	1.1 spätný zber elektroodpadu
337.	Bratislava II	STUDIO MODERNA s.r.o.	Studio moderna - centrála	Košická 49	82108	Bratislava	1.1 spätný zber elektroodpadu
338.	Bratislava II	ELEKTROSPED, a.s.	Datart, Bratislava - OC Eurovea	Pribinova 8	81109	Bratislava	1.1 spätný zber elektroodpadu
339.	Bratislava II	IRDistribution, a. s.	IRDistribution, a. s.	Ivánska cesta (Hangár B, číslo 3421) 65	82104	Bratislava	1.1 spätný zber elektroodpadu
340.	Bratislava II	Kaufland Slovenská republika v.o.s.	Kaufland-Bratislava-Avion	Ivanská cesta 16	82104	Bratislava	1.1 spätný zber elektroodpadu
341.	Bratislava II	Light & Enviro Development, s. r. o. (skrátene LED, s. r. o.)	LED, s.r.o.-svetsuciastok.sk	Bajkalská 12/C	82108	Bratislava	1.1 spätný zber elektroodpadu
342.	Bratislava II	SIKO KÚPEĽNE a. s.	SIKO Bratislava - Galvaniho	Galvaniho 16/B	82104	Bratislava	1.1 spätný zber elektroodpadu
343.	Bratislava II	KiK textil a Non-Food spol. s r. o.	Kik - Podunajské Biskupice	ulica Svornosti 58/12998	82106	Bratislava	1.1 spätný zber elektroodpadu

344.	Bratislava II	EMOS SK, s.r.o.	Ptáček - veľkoobchod, a.s.	Pestovateľská 1	82104	Bratislava	1.1 spätný zber elektroodpadu
345.	Bratislava II	Honeywell HPS s. r. o.	Honeywell HPS s. r. o.	Mlynské Nivy 71	82105	Bratislava	1.1 spätný zber elektroodpadu
346.	Bratislava II	Dell s.r.o.	Dell s.r.o.	Apollo Business Center II, Prievozska ulica	82109	Bratislava	1.1 spätný zber elektroodpadu
347.	Bratislava II	KiK textil a Non-Food spol. s r. o.	KiK - Bratislava Podun. Biskupice	Svornosti 58/12998	82718	Bratislava	1.1 spätný zber elektroodpadu
348.	Bratislava II	KiK textil a Non-Food spol. s r. o.	KiK- Bratislava Zlaté Piesky	Cesta na Senec 2/A	82104	Bratislava	1.1 spätný zber elektroodpadu
349.	Bratislava II	JYSK s.r.o.	JYSK Bratislava - SK0001	Cesta na Senec 2	82104	Bratislava	1.1 spätný zber elektroodpadu
350.	Bratislava II	JYSK s.r.o.	JYSK Bratislava - SK0039	Pestovateľská 13	82104	Bratislava	1.1 spätný zber elektroodpadu
351.	Bratislava II	Vladimír Korček - SLOVKOR-D	Arca Investments a.s.	Plynárenská 7/A	82109	Bratislava	1.1 spätný zber elektroodpadu
352.	Bratislava II	ELECOM s.r.o.	ELECOM s.r.o.	Kazanská 3	82106	Bratislava	1.1 spätný zber elektroodpadu
353.	Bratislava II	Orange Slovensko, a.s.	Orange Slovensko, a.s.	Metodova 8	82108	Bratislava	1.1 spätný zber elektroodpadu
354.	Bratislava II	KÄRCHER Slovakia, s.r.o.	Mobelix SK, s.r.o.	Rožňavská 32	82104	Bratislava	1.1 spätný zber elektroodpadu
355.	Bratislava II	Vladimír Korček - SLOVKOR-D	Vladimír Korček - SLOVKOR-D	Mlynské Nivy 48	82109	Bratislava	1.1 spätný zber elektroodpadu
356.	Bratislava II	EMOS SK, s.r.o.	E.D.E.N. - EL MAT, s. r. o.	Mlynské Nivy 77	82105	Bratislava	1.1 spätný zber elektroodpadu
357.	Bratislava II	ACEA s.r.o.	ACEA s.r.o.	Sabinovská 14	82102	Bratislava	1.1 spätný zber elektroodpadu
358.	Bratislava II	EMOS SK, s.r.o.	DPK WOODCOTE	Rožňavská 1	83104	Bratislava	1.1 spätný zber elektroodpadu
359.	Bratislava II	Good Job s.r.o.	Good Job s.r.o.	Podunajská 23a	82106	Bratislava	1.1 spätný zber elektroodpadu
360.	Bratislava II	Vladimír Korček - SLOVKOR-D	IKEA Bratislava, s.r.o.	Ivanská cesta 18	82104	Bratislava	1.1 spätný zber elektroodpadu
361.	Bratislava II	BaSys SK, s. r. o.	BaSys SK, s. r. o.	Trenčianska 706/57	82109	Bratislava	1.1 spätný zber elektroodpadu
362.	Bratislava II	Sharp Business Systems Slovakia, s.r.o.	Sharp Business Systems Slovakia, s.r.o.	Galvaniho 6	82104	Bratislava	1.1 spätný zber elektroodpadu
363.	Bratislava II	NEDES, s.r.o.	Eden Elmat Bratislava	Mlynské nivy 77	82105	Bratislava	1.1 spätný zber elektroodpadu
364.	Bratislava II	ELEKTROSPED, a.s.	ETA OC NIVY - Bratislava	Mlynské Nivy 5	82108	Bratislava	1.1 spätný zber elektroodpadu
365.	Bratislava II	GM electronic SK, spol. s r. o.	GM electronic SK, spol. s r.o.	Mlynské nivy 58	82105	Bratislava	1.1 spätný zber elektroodpadu
366.	Bratislava II	EMOS SK, s.r.o.	Ferdinand Kovačovský	Rajecká 13	82107	Bratislava - Vrakuňa	1.1 spätný zber elektroodpadu
367.	Bratislava II	FISWELL s. r. o.	Letisko M.R.Štefánika	Ivanská cesta 16913	82001	Bratislava 21	1.1 spätný zber elektroodpadu
368.	Bratislava II	AHOLD Retail Slovakia, k.s.	Ahold Retail Slovakia - Bratislava	Ivanská cesta 12	82104	Bratislava-Ružinov	1.1 spätný zber elektroodpadu
369.	Bratislava II	Kaufland Slovenská republika v.o.s.	Kaufland-Bratislava-Pod.Biskupice 4020	Slovnaftská ulica 5	82106	Podunajské Biskupice	1.1 spätný zber elektroodpadu
370.	Bratislava III	Bratislava - Vajnory	Miestny úrad - Bratislava - Vajnory	Roľnícka 109	83107	Bratislava - Vajnory	1.4 zberné miesto elektroodpadu

371.	Bratislava III	Bratislava-Rača	Miestny úrad Bratislava - Rača	Dopravná 22 (Kultúrne stredisko IMPULZ)	83106	Bratislava-Rača	1.4 zberné miesto elektroodpadu
372.	Bratislava III	Logman a. s.	Logman a.s.	Limbová 2645/5	83101	Bratislava	1.4 zberné miesto elektroodpadu
373.	Bratislava III	Caarnie, s.r.o.	CAARNIE - Bratislava	Bárdošova 2	83101	Bratislava	1.4 zberné miesto elektroodpadu
374.	Bratislava III	BOTTICELLI,s.r.o.	BOTTICELLI,s.r.o.	Vlárska 46	83101	Bratislava	1.4 zberné miesto elektroodpadu
375.	Bratislava III	STIEGER SOFTWARE, spol. s r.o.	Stieger Software, s.r.o.	Kominárska 2,4	83104	Bratislava	1.4 zberné miesto elektroodpadu
376.	Bratislava III	Solvay Slovchem, spol. s r.o.	Solvay Slovchem, spol. s r.o.	Stromová 13	83101	Bratislava	1.4 zberné miesto elektroodpadu
377.	Bratislava III	Slovenská Grafia, a.s.	Slovenská Grafia - Bratislava	Pekná cesta 6	83403	Bratislava	1.4 zberné miesto elektroodpadu
378.	Bratislava III	Istrochem reality, a.s.	BIV ISTROCHEM REALITY - Bratislava	Nobelova 34	83101	Bratislava	1.4 zberné miesto elektroodpadu
379.	Bratislava III	Istrochem reality, a.s.	NAB ISTROCHEM REALITY - Bratislava	Nobelova 34	83101	Bratislava	1.4 zberné miesto elektroodpadu
380.	Bratislava III	TUBAU, a.s.	TUBAU - Bratislava	Pribilinská 12	83104	Bratislava	1.4 zberné miesto elektroodpadu
381.	Bratislava III	PALMA Group, a.s.	PALMA Group - Bratislava	Račianska 76	83604	Bratislava	1.4 zberné miesto elektroodpadu
382.	Bratislava III	SWECK s.r.o.	SWECK - Bratislava	Karpatská 18	81105	Bratislava	1.4 zberné miesto elektroodpadu
383.	Bratislava III	DIGI SLOVAKIA, s. r. o.	DIGI SLOVAKIA, s. r. o.	Stará Vajnorská 134	81499	Bratislava	1.4 zberné miesto elektroodpadu
384.	Bratislava III	Orange Business Services s.r.o.	Equant Slovakia s.r.o.	Račianska 145	81499	Bratislava	1.4 zberné miesto elektroodpadu
385.	Bratislava III	SIGEO s.r.o.	Sigeo s.r.o. - Bratislava	Račianska 71	83259	Bratislava	1.4 zberné miesto elektroodpadu
386.	Bratislava III	SATUR TRAVEL a.s.	Satur Travel, a.s.	Miletičova 1	82477	Bratislava	1.4 zberné miesto elektroodpadu
387.	Bratislava III	KKG NEMEC SK, s. r. o.	KKG Nemec SK, s.r.o.	Roľnícka 65	83107	Bratislava	1.4 zberné miesto elektroodpadu
388.	Bratislava III	DHL Express (Slovakia), spol. s.r.o.	DHL Express - Bratislava	Na Pántoch 8542/18	83106	Bratislava	1.4 zberné miesto elektroodpadu
389.	Bratislava III	Pittel + Brausewetter s.r.o.	Pittel + Brausewetter s.r.o.	Stará Vajnorská 1	83104	Bratislava	1.4 zberné miesto elektroodpadu

390.	Bratislava III	FLORASERVIS, spol. s r.o.	Floraservis - Bratislava	Dorastenecká 37	83107	Bratislava	1.4 zberné miesto elektroodpadu
391.	Bratislava III	Geoddat, spol. s r.o.	Geoddat, spol. s r.o.	Pekná cesta 15	83152	Bratislava	1.4 zberné miesto elektroodpadu
392.	Bratislava III	AT&T Global Network Services Slovakia s.r.o.	AT&T - Lakeside	Tomášikova 64	82103	Bratislava	1.4 zberné miesto elektroodpadu
393.	Bratislava III	AT&T Global Network Services Slovakia s.r.o.	AT&T - CBC	Karadičova 8/A	81108	Bratislava	1.4 zberné miesto elektroodpadu
394.	Bratislava III	VERY GOODIES SK s.r.o.	VERY GOODIES SK s.r.o.	Vajnorská 40	82108	Bratislava	1.4 zberné miesto elektroodpadu
395.	Bratislava III	Progress Promotion Bratislava, spol. s.r.o.	Progress Promotion Bratislava, spol. s.r	Pri Šajbách 7	83106	Bratislava	1.4 zberné miesto elektroodpadu
396.	Bratislava III	Progress Promotion Bratislava, spol. s.r.o.	Progress Promotion Bratislava, s.r.o.	Ursínyho 6	81000	Bratislava	1.4 zberné miesto elektroodpadu
397.	Bratislava III	VTS - elektro, s.r.o.	VTS - elektro, s.r.o.	Račianska 22/A	83102	Bratislava	1.4 zberné miesto elektroodpadu
398.	Bratislava III	Mystical, a.s.	Mystical, a.s.	Vajnorská 140/0	83104	Bratislava	1.4 zberné miesto elektroodpadu
399.	Bratislava III	Deutsche Telekom Services Europe Slovakia s.r.o.	Deutsche Telekom Services Europe Slovaki	Legionárska 10	81107	Bratislava	1.4 zberné miesto elektroodpadu
400.	Bratislava III	REMPO, s. r. o.	REMPO, s. r. o.	Stará Vajnorská 19	83152	Bratislava	1.4 zberné miesto elektroodpadu
401.	Bratislava III	Ministerstvo investícií, regionálneho rozvoja a informatizácie Slovenskej republiky	Ministerstvo investícií, regionálneho ro	Račianska 153A	83105	Bratislava	1.4 zberné miesto elektroodpadu
402.	Bratislava III	BaSys SK, s. r. o.	BaSys SK, s. r. o.	Stara Vajnorska 37/C	83104	Bratislava	1.4 zberné miesto elektroodpadu
403.	Bratislava III	KALYPSO, spol s.r.o.	KALYPSO, spol s.r.o.	Pečnianska 1	85101	Bratislava	1.4 zberné miesto elektroodpadu
404.	Bratislava III	Celfia s.r.o.	Celfia - Bratislava	Stará Vajnorská 1252/11	83104	Bratislava-Nové Mesto	1.4 zberné miesto elektroodpadu
405.	Bratislava III	Saint-Gobain Construction Products, s.r.o.	Saint - Gobain Construction Products	Stará Vajnorská 139	83104	Bratislava-Nové Mesto	1.4 zberné miesto elektroodpadu
406.	Bratislava III	STELA PLAY, s.r.o.	STELA PLAY, s.r.o. - Bratislava	Pri starom letisku 10035/2	83107	Bratislava-Rača	1.4 zberné miesto elektroodpadu

407.	Bratislava III	MASHINY s.r.o.	MASHINY - Bratislava	Žarnovická 7609/3	83106	Bratislava-Rača	1.4 zberné miesto elektroodpadu
408.	Bratislava III	UNIFIN, spol. s r.o.	UNIFIN spol. s r.o. - Bratislava	Stará Prievozská 1349/2	82109	Bratislava-Vajnory	1.4 zberné miesto elektroodpadu
409.	Bratislava III	Orange Business Services s.r.o.	SITA o.z.	Miletičova 14	82108	Bratislava-Vajnory	1.4 zberné miesto elektroodpadu
410.	Bratislava III	BEZ TRANSFORMÁTORY, a.s.	BEZ TRANSFORMÁTORY - Bratislava	Rybničná 40	83107	Vajnory	1.4 zberné miesto elektroodpadu
411.	Bratislava III	Materská škola Cyprichova	Materská škola	Cyprichova 74	83153	Bratislava	1.4 zberné miesto elektroodpadu
412.	Bratislava III	MŠ Tbiliská 2	Materská škola	Tbiliská 2	83106	Bratislava	1.4 zberné miesto elektroodpadu
413.	Bratislava III	Materská škola	Materská škola	Barónka 7448/17	83106	Bratislava	1.4 zberné miesto elektroodpadu
414.	Bratislava III	Spojená škola	Spojená škola	Hálková 54	83232	Bratislava	1.4 zberné miesto elektroodpadu
415.	Bratislava III	Základná škola s materskou školou	Základná škola s materskou školou, Cádro	Cádrova 23	83101	Bratislava	1.4 zberné miesto elektroodpadu
416.	Bratislava III	SOŠ informačných technológií	SOŠ informačných technológií	Hlinícka 1	83152	Bratislava	1.4 zberné miesto elektroodpadu
417.	Bratislava III	ZŠ s MŠ sv. Jána Pavla II	ZŠ s MŠ sv. Jána Pavla II	Osloboditelska 27	83107	Bratislava	1.4 zberné miesto elektroodpadu
418.	Bratislava III	Základná škola s MŠ Kalinčiakova	Základná škola s MŠ Kalinčiakova	Kalinčiakova 12	83104	Bratislava	1.4 zberné miesto elektroodpadu
419.	Bratislava III	Materská škola Gelnická	Materská škola	Gelnická 34	83106	Bratislava	1.4 zberné miesto elektroodpadu
420.	Bratislava III	Súkromné gymnázium	Súkromné gymnázium, Česká 10	Česká 10	83291	Bratislava-Nové Mesto	1.4 zberné miesto elektroodpadu
421.	Bratislava III	Základná škola s materskou školou	Základná škola s materskou školou	Za kasárňou 2	83291	Bratislava-Nové Mesto	1.4 zberné miesto elektroodpadu
422.	Bratislava III	Základná škola s materskou školou	Základná škola s materskou školou	Česká 10	83291	Bratislava-Nové Mesto	1.4 zberné miesto elektroodpadu
423.	Bratislava III	Súkromná základná umelecká škola	Súkromná základná umelecká škola	Vajnorská 19	83291	Bratislava-Nové Mesto	1.4 zberné miesto elektroodpadu
424.	Bratislava III	Gymnázium	Gymnázium	Hubeného 23	83106	Bratislava-Rača	1.4 zberné miesto elektroodpadu
425.	Bratislava III	Základná škola	Základná škola	Tbiliská 4	83106	Bratislava-Rača	1.4 zberné miesto elektroodpadu

426.	Bratislava III	Základná škola s materskou školou	Základná škola s materskou školou	Hubeného 25	83106	Bratislava-Rača	1.4 zberné miesto elektroodpadu
427.	Bratislava III	Materská škola	Materská škola	Pri šajbách 22/A	83106	Bratislava-Rača	1.4 zberné miesto elektroodpadu
428.	Bratislava III	Bratislava-Rača	Bratislava-Rača - STK_1	Cígeľská 8	83106	Bratislava	1.4 zberné miesto elektroodpadu
429.	Bratislava III	Bratislava-Rača	Bratislava-Rača - STK_2	Černockého 5	83106	Bratislava	1.4 zberné miesto elektroodpadu
430.	Bratislava III	Bratislava-Rača	Bratislava-Rača - STK_3	Oblačná 25	83106	Bratislava	1.4 zberné miesto elektroodpadu
431.	Bratislava III	Bratislava-Rača	Bratislava-Rača - STK_4	Hnilická 2	83106	Bratislava	1.4 zberné miesto elektroodpadu
432.	Bratislava III	Bratislava-Rača	Bratislava-Rača - STK_5	Plickova 1	83106	Bratislava	1.4 zberné miesto elektroodpadu
433.	Bratislava III	Bratislava-Rača	Bratislava-Rača - STK_7	Ulica Jozefa Hagaru	83106	Bratislava	1.4 zberné miesto elektroodpadu
434.	Bratislava III	Bratislava-Rača	Bratislava-Rača - STK_8	Závadská 8	83106	Bratislava	1.4 zberné miesto elektroodpadu
435.	Bratislava III	Bratislava-Nové Mesto	Bratislava-Nové Mesto - STK_1	Tomášikova 56	83000	Bratislava	1.4 zberné miesto elektroodpadu
436.	Bratislava III	Bratislava-Nové Mesto	Bratislava-Nové Mesto - STK_2	Junácka 1	83000	Bratislava	1.4 zberné miesto elektroodpadu
437.	Bratislava III	Bratislava-Nové Mesto	Bratislava-Nové Mesto - STK_3	Odbojárov 7	83000	Bratislava	1.4 zberné miesto elektroodpadu
438.	Bratislava III	Marius Pedersen, a.s.	Zberný dvor - Marius Pedersen-Bratislava	Vajnorská 137	83104	Bratislava	1.3 oddelený zber prostredníctvom podnikateľa
439.	Bratislava III	Resideo s.r.o.	ADI Global Distribution - Bratislava	Vajnorská 142	83104	Bratislava	1.1 spätný zber elektroodpadu
440.	Bratislava III	Resideo s.r.o.	Resideo s.r.o. - Security Products o.z.	Vajnorská 142	82105	Bratislava	1.1 spätný zber elektroodpadu
441.	Bratislava III	RIco elektronik s.r.o.	Rico Elektronik - Bratislava Nové Mesto	J.C.Hronského 20	83102	Bratislava	1.1 spätný zber elektroodpadu
442.	Bratislava III	Slovak alarms s.r.o.	Slovak alarms - Bratislava	Bojnická 2977/3	83104	Bratislava	1.1 spätný zber elektroodpadu
443.	Bratislava III	FAST PLUS, a.s.	Fast Plus - Bratislava	Na pántoch 18	81499	Bratislava	1.1 spätný zber elektroodpadu
444.	Bratislava III	ADAM a SYN s.r.o.	ADAM A SYN s.r.o.	Jeséniová 3/A	81499	Bratislava	1.1 spätný zber elektroodpadu
445.	Bratislava III	PRINTEC SLOVAKIA, spol. s r.o.	PRINTEC SLOVAKIA, spol. s r.o.	Elektrárenská 4	81499	Bratislava	1.1 spätný zber elektroodpadu
446.	Bratislava III	KÄRCHER Slovakia, s.r.o.	Rein 3 spol. s r.o.	Vajnorská 1347/137	83104	Bratislava	1.1 spätný zber elektroodpadu
447.	Bratislava III	Slovkor-M s.r.o.	Študentský Domov Mladá Garda	Račianska 103	83102	Bratislava	1.1 spätný zber elektroodpadu

448.	Bratislava III	Kaufland Slovenská republika v.o.s.	Kaufland-Bratislava-Rača	Púchovská ulica 8/A	83107	Bratislava	1.1 spätný zber elektroodpadu
449.	Bratislava III	Kaufland Slovenská republika v.o.s.	Kaufland-Bratislava-Nové Mesto	Trnavská cesta 41	83104	Bratislava	1.1 spätný zber elektroodpadu
450.	Bratislava III	XEROX LIMITED, organizačná zložka podniku zahraničnej osoby	XEROX - Slovenská Pošta, a.s.	Bojnicka 14	83102	Bratislava	1.1 spätný zber elektroodpadu
451.	Bratislava III	MARIMEX SK, spol. s r.o.	MARIMEX SK, spol. s r.o.	Staviteľská 11	83104	Bratislava	1.1 spätný zber elektroodpadu
452.	Bratislava III	EMOS SK, s.r.o.	Miroslav Tibenský - ELEKTROKOMPLEX	Račianska 94	83105	Bratislava	1.1 spätný zber elektroodpadu
453.	Bratislava III	Slovkor-M s.r.o.	Systemair a.s.	Odborárska 52	83102	Bratislava	1.1 spätný zber elektroodpadu
454.	Bratislava III	METTLER-TOLEDO s.r.o.	METTLER-TOLEDO s.r.o.	Hattalova 12/A	83103	Bratislava	1.1 spätný zber elektroodpadu
455.	Bratislava III	METTLER-TOLEDO s.r.o.	PKZ Slovakia, spol. s.r.o.	Na pántoch 18	83106	Bratislava	1.1 spätný zber elektroodpadu
456.	Bratislava III	UPOS SYSTEM SLOVAKIA s.r.o.	HMPRINT, s.r.o.	Škultetyho 1	83104	Bratislava	1.1 spätný zber elektroodpadu
457.	Bratislava III	WRC s.r.o.	RCSVET.SK	Vajnorská 7	83104	Bratislava	1.1 spätný zber elektroodpadu
458.	Bratislava III	METTLER-TOLEDO s.r.o.	Kaufland Bratislava- Nové Mesto	Trnavska cesta 41/A	83104	Bratislava	1.1 spätný zber elektroodpadu
459.	Bratislava III	JYSK s.r.o.	JYSK Bratislava - SK0022	Púchovská ulica 10	83106	Bratislava	1.1 spätný zber elektroodpadu
460.	Bratislava III	Vladimír Korček - SLOVKOR-D	PLASTCOM, spol. s.r.o.	Hattalova 4	83103	Bratislava	1.1 spätný zber elektroodpadu
461.	Bratislava III	EMOS SK, s.r.o.	KINEKUS-HOMEGOODS s.r.o.	Pri starom letisku 3	83107	Bratislava	1.1 spätný zber elektroodpadu
462.	Bratislava III	EMOS SK, s.r.o.	EUROAQUA s.r.o. BA OD Slimák	Hálkova 1	83103	Bratislava	1.1 spätný zber elektroodpadu
463.	Bratislava III	EMOS SK, s.r.o.	ROTOS s.r.o.	Tehelná 9-11	83103	Bratislava	1.1 spätný zber elektroodpadu
464.	Bratislava III	XEROX LIMITED, organizačná zložka podniku zahraničnej osoby	SLOVENSKÁ POŠTA, a.s.	Bojnicka 14	83270	Bratislava	1.1 spätný zber elektroodpadu
465.	Bratislava III	JPE, s. r. o.	JPE, s.r.o.	Areál Bojnická 20	85107	Bratislava	1.1 spätný zber elektroodpadu
466.	Bratislava III	Thermo-control SK s. r. o.	Thermo-control SK s. r. o.	Stará Vajnorská 37	83104	Bratislava	1.1 spätný zber elektroodpadu
467.	Bratislava III	GGT a.s.	GGT a.s.	Stará Vajnorská 9	83104	Bratislava 3	1.1 spätný zber elektroodpadu
468.	Bratislava III	KÄRCHER Slovakia, s.r.o.	Jaroslav Rehák - Bratislava	Pionierska 8	83102	Bratislava-Nové Mesto	1.1 spätný zber elektroodpadu
469.	Bratislava III	ELEKTROSPED, a.s.	Datart, Bratislava - VIVO!	Vajnorská ulica 100	83104	Bratislava-Nové Mesto	1.1 spätný zber elektroodpadu
470.	Bratislava III	ELEKTROSPED, a.s.	Datart, Bratislava - OC AVION	Ivanská cesta 12	82104	Bratislava-Nové Mesto	1.1 spätný zber elektroodpadu
471.	Bratislava III	INTO Slovakia, s.r.o.	INTO Slovakia - Bratislava	Vajnorská 3035/134	83104	Bratislava-Nové Mesto	1.1 spätný zber elektroodpadu
472.	Bratislava III	FAST PLUS, a.s.	Planeo elektro - Bratislava Rača	Púchovská III 9807/10	83106	Bratislava-Rača	1.1 spätný zber elektroodpadu
473.	Bratislava III	Slovkor-M s.r.o.	Würth International Trading s.r.o.	Rybnicna 40/A	83107	Bratislava-Vajnory	1.1 spätný zber elektroodpadu

474.	Bratislava IV	Bratislava	Miestny úrad - Bratislava - Devín	Kremeľská 39	84110	Bratislava	1.4 zberné miesto elektroodpadu
475.	Bratislava IV	Bratislava	Bratislava - Lamač - Mestský úrad	Malokarpatské námestie 9	84103	Bratislava	1.4 zberné miesto elektroodpadu
476.	Bratislava IV	Bratislava 42	Miestny úrad - Bratislava Dúbravka	Žatevná 2-4	84002	Bratislava 42	1.4 zberné miesto elektroodpadu
477.	Bratislava IV	Bratislava-Karlova Ves	Miestny úrad - Karlova Ves	Námestie Sv. Františka 8	84262	Bratislava-Karlova Ves	1.4 zberné miesto elektroodpadu
478.	Bratislava IV	ASEKOL SK s.r.o.	Asekol - centrála	Lamačská cesta 45	84103	Bratislava	1.4 zberné miesto elektroodpadu
479.	Bratislava IV	CCS - Cargo Customs Service s.r.o.	CCS-Cargo Customs Service, s.r.o.	Agátová 22	84102	Bratislava	1.4 zberné miesto elektroodpadu
480.	Bratislava IV	SelfMan Services, s. r. o.	SelfMan Services - Bratislava	Nejedlého 69	84102	Bratislava	1.4 zberné miesto elektroodpadu
481.	Bratislava IV	JAGA GROUP, s.r.o.	JAGA GROUP - Bratislava	Lamačská cesta 45	81499	Bratislava	1.4 zberné miesto elektroodpadu
482.	Bratislava IV	ZOOLOGICKÁ ZÁHRADA BRATISLAVA	ZOO - Bratislava	Mlynská Dolina	84227	Bratislava	1.4 zberné miesto elektroodpadu
483.	Bratislava IV	Krajský stavebný úrad v Bratislave	Krajský stavebný úrad - Bratislava	Lamačská cesta 8	84101	Bratislava	1.4 zberné miesto elektroodpadu
484.	Bratislava IV	OHL ŽS SK, a.s.	OHL ŽS SK, a.s.	Furmanska 6	84103	Bratislava	1.4 zberné miesto elektroodpadu
485.	Bratislava IV	CANON SLOVAKIA s.r.o.	Volkswagen Slovakia, a.s.	Jána Jonáša 1	84009	Bratislava	1.4 zberné miesto elektroodpadu
486.	Bratislava IV	Potravinoprojek a.s.	Potravinoprojek a.s.	Polianky č. 5	84101	Bratislava	1.4 zberné miesto elektroodpadu
487.	Bratislava IV	Ústav výskumu sociálnej komunikácie SAV	Ústav výskumu sociálnej komunikácie SAV	Dúbravská cesta 9	84104	Bratislava	1.4 zberné miesto elektroodpadu
488.	Bratislava IV	SAMPRINT - GA, s.r.o.	SAMPRINT - GA, s.r.o.	Harmincova 1/a	84101	Bratislava	1.4 zberné miesto elektroodpadu
489.	Bratislava IV	MBM - GROUP, a.s.	MBM - GROUP, a.s.	Mlynská 48	84310	Bratislava	1.4 zberné miesto elektroodpadu
490.	Bratislava IV	LOBO GROUP s.r.o.	LOBO GROUP s.r.o.	Agátová 3633/40	84101	Bratislava	1.4 zberné miesto elektroodpadu
491.	Bratislava IV	SENSONEO j. s. a.	SENSONEO	Stare Grunty 12	84104	Bratislava	1.4 zberné miesto elektroodpadu
492.	Bratislava IV	Slomatec s.r.o.	SLOMATEC s.r.o.	Tehelňa 20	84107	Bratislava	1.4 zberné miesto elektroodpadu

493.	Bratislava IV	OOPSS, spol. s.r.o.	Eko sklad & Fulfillment	Devínska Nová Ves 7465	84107	Bratislava	1.4 zberné miesto elektroodpadu
494.	Bratislava IV	ŽELEZNIČNÉ STAVEBNÍCTVO BRATISLAVA a.s.	Železničné stavebníctvo Bratislava a.s.	Furmanská 8	84103	Bratislava - Lamač	1.4 zberné miesto elektroodpadu
495.	Bratislava IV	Botanický ústav Slovenskej akadémie vied	Botanický ústav SAV - Bratislava	Dúbravská cesta 3484/9	84104	Bratislava-Karlova Ves	1.4 zberné miesto elektroodpadu
496.	Bratislava IV	Základná škola	Základná škola	P. Horova 16	84107	Bratislava	1.4 zberné miesto elektroodpadu
497.	Bratislava IV	Škola umeleckého priemyslu Jozefa Vydru	Škola umelecké priemyslu Jozefa Vydru	Dúbravská cesta 11	84264	Bratislava	1.4 zberné miesto elektroodpadu
498.	Bratislava IV	Spojená škola s organizačnými zložkami ŠPECIÁLNA ZÁKLADNÁ ŠKOLA pre žiakov s telesným postihnutím a	Spojená škola s organizačnými zložkami	Dúbravská cesta 1	84525	Bratislava	1.4 zberné miesto elektroodpadu
499.	Bratislava IV	Autistické centrum Andreas, n.o. Galandova 7, Bratislava	Autistické centrum Andreas, n.o., P. Hor	P. Horova 16	84107	Bratislava	1.4 zberné miesto elektroodpadu
500.	Bratislava IV	Gymnázium	Gymnázium	Ladislava Sáru 1	84104	Bratislava	1.4 zberné miesto elektroodpadu
501.	Bratislava IV	Súkromná SOŠ automobilová Duálna akadémia	Súkromná SOŠ automobilová Duálna akadémi	J. Jonáša 5	84306	Bratislava	1.4 zberné miesto elektroodpadu
502.	Bratislava IV	Základná škola	Základná škola	Karloveská 61	84104	Bratislava	1.4 zberné miesto elektroodpadu
503.	Bratislava IV	Základná škola Veternicova	Základná škola Veternicova	Veternicová 20	84105	Bratislava 4	1.4 zberné miesto elektroodpadu
504.	Bratislava IV	Súkromná SOŠ automobilová Duálna akadémia	Súkromná SOŠ automobilová Duálna akadémi	Saratovská 26/B	84102	Bratislava 42	1.4 zberné miesto elektroodpadu
505.	Bratislava IV	Základná škola	Základná škola, Ivana Bukovčana 6126/3	Ivana Bukovčana 6126/3	84108	Bratislava-Devínska Nová Ves	1.4 zberné miesto elektroodpadu
506.	Bratislava IV	Základná škola	Základná škola	Ivana Bukovčana 6126/3	84310	Bratislava-Devínska Nová Ves	1.4 zberné miesto elektroodpadu
507.	Bratislava IV	MŠ Pavla Horova 3	MŠ Pavla Horova 3	Pavla Horova 6141/3	84108	Bratislava-Devínska Nová Ves	1.4 zberné miesto elektroodpadu

508.	Bratislava IV	MŠ Pavla Horova 3	MŠ Pavla Horova 3, Jána Smreka 6157/8	Jána Smreka 6157/8	84108	Bratislava-Devínska Nová Ves	1.4 zberné miesto elektroodpadu
509.	Bratislava IV	Gymnázium	Gymnázium	Bilíkova 24	84102	Bratislava-Dúbravka	1.4 zberné miesto elektroodpadu
510.	Bratislava IV	Stredná priemyselná škola elektrotechnická	Stredná priemyselná škola elektrotechnic	Karola Adlera 5	84102	Bratislava-Dúbravka	1.4 zberné miesto elektroodpadu
511.	Bratislava IV	Základná škola	Základná škola, Pri kríži 11	Pri kríži 11	84102	Bratislava-Dúbravka	1.4 zberné miesto elektroodpadu
512.	Bratislava IV	Základná škola	Základná škola	Nejedlého 1914/8	84102	Bratislava-Dúbravka	1.4 zberné miesto elektroodpadu
513.	Bratislava IV	Základná škola	Základná škola	Beňovského 1	84102	Bratislava-Dúbravka	1.4 zberné miesto elektroodpadu
514.	Bratislava IV	Detské kresťanské centrum "Ako doma"	Detské kresťanské centrum "Ako doma"	Bagarova 20	84101	Bratislava-Dúbravka	1.4 zberné miesto elektroodpadu
515.	Bratislava IV	Stredna odborna skola pre ziakov s telesnym postihutim	Stredna odborna skola pre ziakov s teles	Mokrohájska cesta 1	84262	Bratislava-Karlova Ves	1.4 zberné miesto elektroodpadu
516.	Bratislava IV	Spojená škola	Spojená škola	Mokrohájska cesta 3	84262	Bratislava-Karlova Ves	1.4 zberné miesto elektroodpadu
517.	Bratislava IV	Odborné učilište	Odborné učilište	Dúbravská cesta 1	84262	Bratislava-Karlova Ves	1.4 zberné miesto elektroodpadu
518.	Bratislava IV	Spojená škola internátna s org. zlož.: ZŠ PRE ŽIAKOV SO ZRAKOVÝM POSTIHNUTÍM INTERNÁTNA, Špeciálna Z	Spojená škola internátna s org. zložkami	Svrčia 6	84262	Bratislava-Karlova Ves	1.4 zberné miesto elektroodpadu
519.	Bratislava IV	Spojená škola sv. Františka z Assisi s org. zlož.: ZÁKLADNÁ ŠKOLA sv. Františka z Assisi a Gymnázium	Spojená škola sv. Františka z Assisi s o	Karloveská 32	84262	Bratislava-Karlova Ves	1.4 zberné miesto elektroodpadu
520.	Bratislava IV	Súkromná obchodná akadémia LIBERTA	Súkromná obchodná akadémia LIBERTA, Bori	Borinská 1676/23	84103	Bratislava-Lamač	1.4 zberné miesto elektroodpadu
521.	Bratislava IV	Základná škola	Základná škola	Malokarpatské nám 1	84103	Bratislava-Lamač	1.4 zberné miesto elektroodpadu
522.	Bratislava IV	Základná škola s materskou školou	ZŠ s MŠ Hargašova 5	Hargašova 5	84357	Bratislava-Záhorská Bystrica	1.4 zberné miesto elektroodpadu
523.	Bratislava IV	Bratislava - Devín	Bratislava-Devín - STK_1	Hradná 3	84104	Bratislava	1.4 zberné miesto elektroodpadu

524.	Bratislava IV	MESTSKÁ ČASŤ BRATISLAVA - DEVÍNSKA NOVÁ VES	Bratislava-Devínska N.Ves-STK_1	Š. Králika 4	84009	Bratislava	1.4 zberné miesto elektroodpadu
525.	Bratislava IV	MESTSKÁ ČASŤ BRATISLAVA - DEVÍNSKA NOVÁ VES	Bratislava-Devínska N.Ves-STK_2	Eisnerova 26	84009	Bratislava	1.4 zberné miesto elektroodpadu
526.	Bratislava IV	MESTSKÁ ČASŤ BRATISLAVA - DEVÍNSKA NOVÁ VES	Bratislava-Devínska N.Ves-STK_3	Kosatcová 11	84009	Bratislava	1.4 zberné miesto elektroodpadu
527.	Bratislava IV	MESTSKÁ ČASŤ BRATISLAVA - DEVÍNSKA NOVÁ VES	Bratislava-Devínska N.Ves-STK_4	Novoveská 7	84009	Bratislava	1.4 zberné miesto elektroodpadu
528.	Bratislava IV	MESTSKÁ ČASŤ BRATISLAVA - DEVÍNSKA NOVÁ VES	Bratislava-Devínska N.Ves-STK_5	Opletalova 63	84009	Bratislava	1.4 zberné miesto elektroodpadu
529.	Bratislava IV	MESTSKÁ ČASŤ BRATISLAVA - LAMAČ	Bratislava - Lamač - STK_1	Malokarpatské námestie 7	84103	Bratislava	1.4 zberné miesto elektroodpadu
530.	Bratislava IV	MESTSKÁ ČASŤ BRATISLAVA - LAMAČ	Bratislava - Lamač - STK_2	Bakošová 4	84103	Bratislava	1.4 zberné miesto elektroodpadu
531.	Bratislava IV	MESTSKÁ ČASŤ BRATISLAVA - LAMAČ	Bratislava - Lamač - STK_3	Segnáre 1	84103	Bratislava	1.4 zberné miesto elektroodpadu
532.	Bratislava IV	MESTSKÁ ČASŤ BRATISLAVA - ZÁHORSKA BYSTRICA	Bratislava - Záhorská Bystrica - STK_1	Pútnická ulica 69	84106	Bratislava	1.4 zberné miesto elektroodpadu
533.	Bratislava IV	MESTSKÁ ČASŤ BRATISLAVA - ZÁHORSKA BYSTRICA	Bratislava - Záhorská Bystrica - STK_2	Zárubová ulica	84106	Bratislava	1.4 zberné miesto elektroodpadu
534.	Bratislava IV	MESTSKÁ ČASŤ BRATISLAVA - ZÁHORSKA BYSTRICA	Bratislava - Záhorská Bystrica - STK_3	ČSL. Tankistov 218	84106	Bratislava	1.4 zberné miesto elektroodpadu
535.	Bratislava IV	MESTSKÁ ČASŤ BRATISLAVA - LAMAČ	Bratislava - Lamač - STK_4	Pod násypom 19	84101	Bratislava	1.4 zberné miesto elektroodpadu
536.	Bratislava IV	BEST Service s.r.o.	BEST Service s.r.o.	Agátová 22	84101	Bratislava-Dúbravka	1.3 oddelený zber prostredníctvom podnikateľa
537.	Bratislava IV	FAST PLUS, a.s.	Planeo elektro 2109 - Bratislava Lamač	Hodonínska 27	81499	Bratislava	1.1 spätný zber elektroodpadu

538.	Bratislava IV	XEROX LIMITED, organizačná zložka podniku zahraničnej osoby	Xerox - Bratislava, LOBO GROUP	Agátová 22	84101	Bratislava	1.1 spätný zber elektroodpadu
539.	Bratislava IV	Kaufland Slovenská republika v.o.s.	Kaufland-Bratislava-Patrónka	Mlynská dolina 7	84104	Bratislava	1.1 spätný zber elektroodpadu
540.	Bratislava IV	Kaufland Slovenská republika v.o.s.	Kaufland-Bratislava-Dúbravka	Harmincova 3580	84101	Bratislava	1.1 spätný zber elektroodpadu
541.	Bratislava IV	ELEKTROSPED, a.s.	ETA OC Bory Mall - Bratislava	Lamač 6780	84103	Bratislava	1.1 spätný zber elektroodpadu
542.	Bratislava IV	JYSK s.r.o.	JYSK Bratislava- SK0023	Hodonínska 8436/27	84103	Bratislava	1.1 spätný zber elektroodpadu
543.	Bratislava IV	EMOS SK, s.r.o.	Ing. Ján Viskup - Erocomm	Saratovská 13	84101	Bratislava	1.1 spätný zber elektroodpadu
544.	Bratislava IV	STUDIO MODERNA s.r.o.	DORMEO HOME	Lamač 6780	84103	BRATISLAVA - LAMAČ	1.1 spätný zber elektroodpadu
545.	Bratislava IV	SIKO KÚPEĽNE a. s.	SIKO Bratislava - Lamač	Hodonínska 27	84103	Bratislava - Lamač	1.1 spätný zber elektroodpadu
546.	Bratislava IV	Kaufland Slovenská republika v.o.s.	Kaufland Bratislava-BORY 1830 DnV	Tomislava P. Kolakoviča 1A	84107	Bratislava 49	1.1 spätný zber elektroodpadu
547.	Bratislava IV	RIco elektronik s.r.o.	Rico Elektronik - Bratislava Lamač	Furmanská 2410/2	84103	Bratislava-Lamač	1.1 spätný zber elektroodpadu
548.	Bratislava V	Bratislava-Rusovce	Miestny úrad - Bratislava - Rusovce	Vývojová 8	85110	Bratislava-Rusovce	1.4 zberné miesto elektroodpadu
549.	Bratislava V	Pull & Bear Slovakia, s.r.o.	Pull and Bear - Bratislava	Einsteinova 18	85101	Bratislava	1.4 zberné miesto elektroodpadu
550.	Bratislava V	Dôvera zdravotná poisťovňa, a.s.	Dôvera zdravotná poisťovňa,a.s.	Einsteinova 25	85101	Bratislava	1.4 zberné miesto elektroodpadu
551.	Bratislava V	ESET, spol. s.r.o.	ESET, spol. s r.o.	Einsteinova 24	85101	Bratislava	1.4 zberné miesto elektroodpadu
552.	Bratislava V	AUPARK a.s.	AUPARK a.s.	Einsteinova 18	85101	Bratislava	1.4 zberné miesto elektroodpadu
553.	Bratislava V	AT&T Global Network Services Slovakia s.r.o.	AT&T Global Network Services Slovakia s.	Einsteinova 24	85101	Bratislava	1.4 zberné miesto elektroodpadu
554.	Bratislava V	ESET, spol. s.r.o.	ESET, spol. s r.o.	Kolmá 1	85101	Bratislava	1.4 zberné miesto elektroodpadu
555.	Bratislava V	ADECCO Slovakia, s.r.o.	ADECCO Slovakia, s.r.o.	Digital Park III Einsteinova 19/blokF	85101	Bratislava	1.4 zberné miesto elektroodpadu
556.	Bratislava V	Credium Slovakia, a.s.	Credium Slovakia, a.s.	Einsteinova (Digital Park 1) 21	85101	Bratislava	1.4 zberné miesto elektroodpadu
557.	Bratislava V	Remas Servis s.r.o.	Remas Servis s.r.o.	Bojnická 24	83104	Bratislava	1.4 zberné miesto elektroodpadu
558.	Bratislava V	SPM real, s.r.o.	SPM real, s.r.o.	Údernícka 15	85101	Bratislava	1.4 zberné miesto elektroodpadu

559.	Bratislava V	ColosseoEAS, a.s.	ColosseoEAS, a.s.	Einsteinova 11/3677	85101	Bratislava	1.4 zberné miesto elektroodpadu
560.	Bratislava V	Ekotopfilm, spol. s r.o.	Ekotopfilm spol. s r.o.	Zadunajská cesta 12	85101	Bratislava	1.4 zberné miesto elektroodpadu
561.	Bratislava V	Slovenský ľudový umelecký kolektív	Slovenský ľudový umelecký kolektív	Balkánska 31/66	85303	Bratislava	1.4 zberné miesto elektroodpadu
562.	Bratislava V	ZTE CZECH, s. r. o., organizačná zložka	ZTE CZECH, s. r. o., organizačná zložka	Kopčianska 92	85203	Bratislava	1.4 zberné miesto elektroodpadu
563.	Bratislava V	Vita-Test spol. s r.o.	VITA-TEST - Bratislava	Záporožská 257/12	85101	Bratislava-Petržalka	1.4 zberné miesto elektroodpadu
564.	Bratislava V	MLU BRATISLAVA spol. s r.o.	MLU - Bratislava	Kremnická 2009/26	85101	Bratislava-Petržalka	1.4 zberné miesto elektroodpadu
565.	Bratislava V	Súkromná základná škola pre intelektovo nadaných žiakov	SZŠ pre intelektovo nadaných žiakov	Znievska 2	85103	Bratislava	1.4 zberné miesto elektroodpadu
566.	Bratislava V	Stredisko služieb školám a školským zariadeniam Bratislava - Petržalka	Materská škola Bulíková	Bulíková 25	85101	Bratislava	1.4 zberné miesto elektroodpadu
567.	Bratislava V	Stredisko služieb školám a školským zariadeniam Bratislava - Petržalka	Materská škola	Bohrova 1	85101	Bratislava	1.4 zberné miesto elektroodpadu
568.	Bratislava V	Stredisko služieb školám a školským zariadeniam Bratislava - Petržalka	Materská škola Vyšehradská	Vyšehradská 17	85107	Bratislava	1.4 zberné miesto elektroodpadu
569.	Bratislava V	Cirkevná ZŠ Narnia	Cirkevná ZŠ Narnia	Beňadická 38	85106	Bratislava	1.4 zberné miesto elektroodpadu
570.	Bratislava V	Spojená škola Svätej Rodiny	Spojená škola Svätej Rodiny	Gercenova 10	85101	Bratislava	1.4 zberné miesto elektroodpadu
571.	Bratislava V	Stredná priemyselná škola elektrotechnická	Stredná priemyselná škola elektrotechnic	Hálova 16	85101	Bratislava 5	1.4 zberné miesto elektroodpadu
572.	Bratislava V	Základná škola	Základná škola	Turnianska 10	85107	Bratislava 5	1.4 zberné miesto elektroodpadu
573.	Bratislava V	Stredisko služieb školám a školským zariadeniam Bratislava - Petržalka	Materská škola Ševčenkova	Ševčenkova 35	85101	Bratislava 5	1.4 zberné miesto elektroodpadu
574.	Bratislava V	Stredisko služieb školám a školským zariadeniam Bratislava - Petržalka	Materská škola Šustekova	Šustekova 33	85104	Bratislava 5	1.4 zberné miesto elektroodpadu

575.	Bratislava V	Stredisko služieb školám a školským zariadeniam Bratislava - Petržalka	Materská škola Holíčska	Holíčska 30	85105	Bratislava 5	1.4 zberné miesto elektroodpadu
576.	Bratislava V	Evanjelické lýceum	Evanjelické lýceum	Vranovská 2	85102	Bratislava 5	1.4 zberné miesto elektroodpadu
577.	Bratislava V	Stredná zdravotnícka škola	Stredná zdravotnícka škola	Strečnianska 20	85007	Bratislava 57	1.4 zberné miesto elektroodpadu
578.	Bratislava V	Gymnázium Alberta Einsteina	Gymnázium Alberta Einsteina	Einsteinova 35	85101	Bratislava-Petržalka	1.4 zberné miesto elektroodpadu
579.	Bratislava V	Gymnázium	Gymnázium	Pankúchova 2596/6	85104	Bratislava-Petržalka	1.4 zberné miesto elektroodpadu
580.	Bratislava V	Základná škola	Základná škola	Holíčska 50	85212	Bratislava-Petržalka	1.4 zberné miesto elektroodpadu
581.	Bratislava V	Základná škola	Základná škola	Pankúchova 4	85212	Bratislava-Petržalka	1.4 zberné miesto elektroodpadu
582.	Bratislava V	Základná škola	Základná škola, Budatínska 61	Budatínska 61	85212	Bratislava-Petržalka	1.4 zberné miesto elektroodpadu
583.	Bratislava V	Súkromná stredná umelecká škola animovanej tvorby	Súkromná stredná umelecká škola animovan	Vlastenecké námestie 1251/1	85101	Bratislava-Petržalka	1.4 zberné miesto elektroodpadu
584.	Bratislava V	Brilliant stars sukromna materska skola,Vavilovova 18,	Brilliant stars Sukromná materská ško	Vavilovova 18	85212	Bratislava-Petržalka	1.4 zberné miesto elektroodpadu
585.	Bratislava V	Bratislava - Čunovo	BRATISLAVA - ČUNOVO - STK_1	Na hrádzi 46	85110	Bratislava	1.4 zberné miesto elektroodpadu
586.	Bratislava V	Mestská časť Bratislava - RUSOVCE	Bratislava - Rusovce - STK_1	Vývojová ulica 8	85110	Bratislava	1.4 zberné miesto elektroodpadu
587.	Bratislava V	Mestská časť Bratislava - RUSOVCE	Bratislava - Rusovce - STK_2	Lónyaiová 1	85110	Bratislava	1.4 zberné miesto elektroodpadu
588.	Bratislava V	Mestská časť Bratislava - Petržalka	Bratislava - Petržalka - STK_1	Gercenová 3263	85212	Bratislava - Petržalka	1.4 zberné miesto elektroodpadu
589.	Bratislava V	L.V.P. - Slovakia s.r.o.	L.V.P. - Slovakia s.r.o.	Bosákova 2a	85104	Bratislava	1.1 spätný zber elektroodpadu
590.	Bratislava V	PRINTEC SLOVAKIA, spol. s r.o.	PRINTEC SLOVAKIA, spol. s r.o.	Kopčianska 92	85101	Bratislava	1.1 spätný zber elektroodpadu
591.	Bratislava V	Slovkor-M s.r.o.	Slovkor-M s.r.o.	Wolkrová 4	85101	Bratislava	1.1 spätný zber elektroodpadu
592.	Bratislava V	Slovkor-M s.r.o.	Základná škola	Tupolevová 20	85101	Bratislava	1.1 spätný zber elektroodpadu
593.	Bratislava V	Kaufland Slovenská republika v.o.s.	Kaufland-Bratislava-Petržalka	Jantárova cesta 3647/30	85106	Bratislava	1.1 spätný zber elektroodpadu
594.	Bratislava V	Omnitron Slovakia s.r.o.	Omnitron	Hrobáková 18	85102	Bratislava	1.1 spätný zber elektroodpadu

595.	Bratislava V	FAST PLUS, a.s.	Planeo Elektro - BA Slnečnice	Ul. Zuzany Chalúpkovej 4	85107	Bratislava	1.1 spätný zber elektroodpadu
596.	Bratislava V	STUDIO MODERNA s.r.o.	Top Shop - Bratislava, AUPARK	Einsteinova 18	851 01	Bratislava	1.1 spätný zber elektroodpadu
597.	Bratislava V	KiK textil a Non-Food spol. s r. o.	KiK - Bratislava Petržalka	Panónska cesta 38/A	81011	Bratislava	1.1 spätný zber elektroodpadu
598.	Bratislava V	JYSK s.r.o.	JYSK Bratislava - SK0041	Zuzany Chalupovej 4	85104	Bratislava	1.1 spätný zber elektroodpadu
599.	Bratislava V	DEICHMANN-OBUV SK s.r.o	Deichmann, Bratislava Petržalka SK80	Panónska cesta 25	85104	Bratislava	1.1 spätný zber elektroodpadu
600.	Bratislava V	EMOS SK, s.r.o.	Kinekus s.r.o. Bartislava	Fedinova 14	85101	Bratislava	1.1 spätný zber elektroodpadu
601.	Bratislava V	EMOS SK, s.r.o.	BEK & BRA s.r.o.	Eisnerova 54	84107	Bratislava	1.1 spätný zber elektroodpadu
602.	Bratislava V	Kaufland Slovenská republika v.o.s.	Kaufland Danubia (2730)	Panónska cesta 16	85104	Bratislava	1.1 spätný zber elektroodpadu
603.	Bratislava V	KÄRCHER Slovakia, s.r.o.	Narimex, spol. s r.o.	Jungmannova 6	85101	Bratislava	1.1 spätný zber elektroodpadu
604.	Bratislava V	ELEKTROSPED, a.s.	Datart, Bratislava - OC Galéria	Panónska cesta 25	85104	Bratislava	1.1 spätný zber elektroodpadu
605.	Bratislava V	ELEKTROSPED, a.s.	ETA AUPARK Shopping center - Bratislava	Einsteinova 18	85101	Bratislava	1.1 spätný zber elektroodpadu
606.	Bratislava V	AXIS POS Systems s.r.o.	AXIS POS SYSTEMS - Bratislava	Gogoľova 326/18	85101	Bratislava-Petržalka	1.1 spätný zber elektroodpadu
607.	Brezno	Braväcovo	Obecný úrad - Bravacovo	Bravacovo 196	97664	Braväcovo	1.4 zberné miesto elektroodpadu
608.	Brezno	Bystrá	Bystrá - obecný úrad	Bystrá 61	97701	Bystrá	1.4 zberné miesto elektroodpadu
609.	Brezno	Čierny Balog	Obecný úrad - Čierny Balog	Závodie 2/2	97652	Čierny Balog	1.4 zberné miesto elektroodpadu
610.	Brezno	Horná Lehota	Obecný úrad - Horná Lehota	Horná Lehota 99	97681	Horná Lehota	1.4 zberné miesto elektroodpadu
611.	Brezno	Pohorelá	Pohorelá - obecný úrad	Nová ulica 392	97669	Pohorelá	1.4 zberné miesto elektroodpadu
612.	Brezno	Predajná	Predajná	Námestie J. Pejku 67	97663	Predajná	1.4 zberné miesto elektroodpadu
613.	Brezno	Ráztoka	Obecný úrad - Ráztoka	Ráztoka 124	97697	Ráztoka	1.4 zberné miesto elektroodpadu
614.	Brezno	Sihla	Obecný úrad - Sihla	Sihla 73	97653	Sihla	1.4 zberné miesto elektroodpadu
615.	Brezno	Základná škola	Základná škola	Beňuš 250	97664	Beňuš	1.4 zberné miesto elektroodpadu
616.	Brezno	Gymnázium Jána Chalupku	Gymnázium Jána Chalupku, Štúrova 890/13	Štúrova 890/13	97701	Brezno	1.4 zberné miesto elektroodpadu
617.	Brezno	Hotelová akadémia	Hotelová akadémia	Malinovského 1	97701	Brezno	1.4 zberné miesto elektroodpadu

618.	Brezno	Obchodná akadémia	Obchodná akadémia, Malinovského 1	Malinovského 1	97701	Brezno	1.4 zberné miesto elektroodpadu
619.	Brezno	Základná škola s materskou školou	Základná škola s materskou školou	Pionierska 2	97701	Brezno	1.4 zberné miesto elektroodpadu
620.	Brezno	Súkromná SOŠ pedagogická EBG	Súkromná SOŠ pedagogická EBG	Školská 5	97701	Brezno	1.4 zberné miesto elektroodpadu
621.	Brezno	Základná škola s materskou školou	Základná škola s materskou školou	MPČĽ 35	97701	Brezno	1.4 zberné miesto elektroodpadu
622.	Brezno	Centrum voľného času	Centrum voľného času	Školská 7	97701	Brezno	1.4 zberné miesto elektroodpadu
623.	Brezno	SOŠTaS Brezno	SOŠTaS Brezno	Laskomerského 3	97746	Brezno	1.4 zberné miesto elektroodpadu
624.	Brezno	Základná škola	Základná škola	Školská 511/2	97652	Čierny Balog	1.4 zberné miesto elektroodpadu
625.	Brezno	ZŠ s MŠ	ZŠ s MŠ	Dolná Lehota 161	97698	Dolná Lehota	1.4 zberné miesto elektroodpadu
626.	Brezno	Základná škola	Základná škola	Školská 604/17	97668	Heľpa	1.4 zberné miesto elektroodpadu
627.	Brezno	Základná škola s materskou školou	Základnán škola s materskou školou	Školská 35	97697	Nemecká	1.4 zberné miesto elektroodpadu
628.	Brezno	Základná škola Kláry Jarunkovej	Základná škola, Kolkáreň 7/12	Kolkáreň 7/12	97681	Podbrezová	1.4 zberné miesto elektroodpadu
629.	Brezno	Súkromná stredná odborná škola hutnícka Železiarne Podbrezová	Súkromná stredná odborná škola hutnícka	Družby 554/64	97681	Podbrezová	1.4 zberné miesto elektroodpadu
630.	Brezno	Súkromná spojená škola Železiarne	Súkromná spojená škola Železiarne	Družby 554/64	97681	Podbrezová	1.4 zberné miesto elektroodpadu
631.	Brezno	Základná škola s MŠ	ZŠ s MŠ Pohorelá	Kpt. Nálepku 878/159	97669	Pohorelá	1.4 zberné miesto elektroodpadu
632.	Brezno	Pohronská Polhora	Spojená škola Pohronská Polhora	Hlavná 1	97656	Pohronská Polhora	1.4 zberné miesto elektroodpadu
633.	Brezno	Základná škola s MŠ Predajná	Základná škola s MŠ Predajná	Školská 418	97663	Predajná	1.4 zberné miesto elektroodpadu
634.	Brezno	Základná škola	Základná škola	Kráľovohoľská 413	97671	Šumiac	1.4 zberné miesto elektroodpadu
635.	Brezno	Základná škola Telgárt	Základná škola Telgárt, Telgárt 68	Telgárt 68	97673	Telgárt	1.4 zberné miesto elektroodpadu
636.	Brezno	Odborné učilište internátne	Odborné učilište internátne	Švermova 1	97646	Valaská	1.4 zberné miesto elektroodpadu

637.	Brezno	Základná škola s materskou školou	Základná škola s materskou školou	Hviezdoslavova 30	97667	Závadka nad Hronom	1.4 zberné miesto elektroodpadu
638.	Brezno	Technické služby Brezno	Zberný dvor - Brezno	Rázusova 16	97701	Brezno	1.3 oddelený zber prostredníctvom podnikateľa
639.	Brezno	Podbrezová	Zberné dvor Podbrezová	Štiavnička 199	97681	Podbrezová	1.2 oddelený zber z komunálnych odpadov
640.	Brezno	Polomka	Zberný dvor - Polomka	Osloboditeľov 3	97666	Polomka	1.2 oddelený zber z komunálnych odpadov
641.	Brezno	Ľubomír Hagara ELTRO	Ľubomír Hagara ELTRO	ČSA 19	97701	Brezno	1.1 spätný zber elektroodpadu
642.	Brezno	Kaufland Slovenská republika v.o.s.	Kaufland-Brezno (1920)	Banisko 2969/2A	97701	Brezno	1.1 spätný zber elektroodpadu
643.	Brezno	JYSK s.r.o.	JYSK Brezno - SK0040	ul. Československej armády 74/64	97701	Brezno	1.1 spätný zber elektroodpadu
644.	Brezno	KÄRCHER Slovakia, s.r.o.	HYRIAK, s r.o.	Štúrová 12	97701	Brezno	1.1 spätný zber elektroodpadu
645.	Bytča	Petrovice	Obecný úrad - Petrovice	Petrovice 80	01353	Petrovice	1.4 zberné miesto elektroodpadu
646.	Bytča	Súľov-Hradná	Súľov - Hradná - obecný úrad	Súľov 65	01352	Súľov-Hradná	1.4 zberné miesto elektroodpadu
647.	Bytča	Mattes Slovakia, spol. s r.o.	Mattes Slovakia, spol. s r.o.	Hollého 1178	01401	Bytča	1.4 zberné miesto elektroodpadu
648.	Bytča	Materská škola Hurbanova	Materská škola	Hurbanova 247/5	01401	Bytča	1.4 zberné miesto elektroodpadu
649.	Bytča	Gymnázium Bytča	Gymnázium Bytča, Štefánikova 218/4	Štefánikova 218/4	01401	Bytča	1.4 zberné miesto elektroodpadu
650.	Bytča	Špeciálna základná škola internátna	Špeciálna základná škola internátna	Mičurova 364/1	01401	Bytča	1.4 zberné miesto elektroodpadu
651.	Bytča	Základná škola	Základná škola	Ulica mieru č 1235	01401	Bytča	1.4 zberné miesto elektroodpadu
652.	Bytča	Základná škola	Základná škola	Eliáša Lániho 261/7	01401	Bytča	1.4 zberné miesto elektroodpadu
653.	Bytča	Základná škola s materskou školou	Základná škola s materskou školou	Hlboké nad Váhom 124	01401	Hlboké nad Váhom	1.4 zberné miesto elektroodpadu
654.	Bytča	Hlboké nad Váhom	MŠ Hlboké nad Váhom	Hlboké nad Váhom 124	01401	Hlboké nad Váhom	1.4 zberné miesto elektroodpadu
655.	Bytča	Základná škola	ZŠ Predmier	Bajzova 2	01351	Predmier	1.4 zberné miesto elektroodpadu
656.	Bytča	Materská škola Predmier	Materská škola	Maršová-Rašov 1	01351	Predmier	1.4 zberné miesto elektroodpadu

657.	Bytča	PREDMIER	Slniečková materská škola	Bajzova 152	01351	Predmier	1.4 zberné miesto elektroodpadu
658.	Bytča	Základná škola s MŠ	Základná škola s MŠ	Štiavnik 177	01355	Štiavnik	1.4 zberné miesto elektroodpadu
659.	Bytča	ZŠ s MŠ Slovenského učeného tovarišstva	ZŠ S MŠ Slovenského učeného tovarišstva	Veľké Rovné 302	01362	Veľké Rovné	1.4 zberné miesto elektroodpadu
660.	Bytča	Bytča	Bytča - STK_1	Bottova 16	01401	Bytča	1.4 zberné miesto elektroodpadu
661.	Bytča	Bytča	Bytča - STK_2	Okružná 2	01401	Bytča	1.4 zberné miesto elektroodpadu
662.	Bytča	Bytča	Bytča - STK_3	J. Kráľa 9	01401	Bytča	1.4 zberné miesto elektroodpadu
663.	Bytča	Bytča	Bytča - STK_4	Brezová 1014	01401	Bytča	1.4 zberné miesto elektroodpadu
664.	Bytča	Bytča	Bytča - STK_5	Gaštanová 23	01401	Bytča	1.4 zberné miesto elektroodpadu
665.	Bytča	EMOS SK, s.r.o.	EMOS SK	Hlinícka 409/22	01401	Bytča	1.1 spätný zber elektroodpadu
666.	Bytča	EMOS SK, s.r.o.	Stanislav Staríček ROSTAR	Hviezdoslavova 297	01401	Bytča	1.1 spätný zber elektroodpadu
667.	Bytča	EMOS SK, s.r.o.	MP Stavebniny sro	Hlinická 396	01401	Bytča	1.1 spätný zber elektroodpadu
668.	Čadca	Čierne	Obecný úrad - Čierne	Čierne 189	02313	Čierne	1.4 zberné miesto elektroodpadu
669.	Čadca	Makov	Obecný úrad - Makov	Makov 60	02356	Makov	1.4 zberné miesto elektroodpadu
670.	Čadca	Olešná	Olešná - obecný úrad	Olešná 493	02352	Olešná	1.4 zberné miesto elektroodpadu
671.	Čadca	Radôstka	Obecný úrad - Radôstka	Radôstka 51	02304	Radôstka	1.4 zberné miesto elektroodpadu
672.	Čadca	Turzovka	Obecný úrad - Dlhá nad Kysucou	Dlhá nad Kysucou 258	02354	Turzovka	1.4 zberné miesto elektroodpadu
673.	Čadca	KYSUCKÉ PEKÁRNE a.s.	KYSUCKÉ PEKÁRNE - Čadca	A.Hlinku 2541	02201	Čadca	1.4 zberné miesto elektroodpadu
674.	Čadca	Gymnázium J.M.Hurbana	Gymnázium J.M.Hurbana, Ul. 17. Novembra	Ul. 17. Novembra 1296	02201	Čadca	1.4 zberné miesto elektroodpadu
675.	Čadca	Obchodná akadémia Dušana Metoda Janotu	Obchodná akadémia Dušana Metoda Janotu	17. novembra 2701	02201	Čadca	1.4 zberné miesto elektroodpadu
676.	Čadca	Stredná odborná škola pedagogická sv. Márie Goretti	Stredná odborná škola pedagogická sv. Má	Horná 137/28	02201	Čadca	1.4 zberné miesto elektroodpadu

677.	Čadca	Základná škola s materskou školou	Základná škola s materskou školou, Horel	Horelica 429	02201	Čadca	1.4 zberné miesto elektroodpadu
678.	Čadca	Spojená škola-Špeciálna základná škola	Spojená škola-Špeciálna základná škola,	Palárikova 2758	02201	Čadca	1.4 zberné miesto elektroodpadu
679.	Čadca	Stredná zdravotnícka škola sv. Františka z Assisi	Stredná zdravotnícka škola sv. Františka	Horná 137	02201	Čadca	1.4 zberné miesto elektroodpadu
680.	Čadca	Stredná odborná škola obchodu a služieb	Stredná odborná škola obchodu a služieb	Ul. 17. Novembra 2579	02201	Čadca	1.4 zberné miesto elektroodpadu
681.	Čadca	Základná škola J.A. Komenského	Základná škola J.A. Komenského	Ulica Komenského 752	02204	Čadca	1.4 zberné miesto elektroodpadu
682.	Čadca	Základná škola Čadca	Základná škola Čadca	Rázusová ulica 2260	02201	Čadca	1.4 zberné miesto elektroodpadu
683.	Čadca	Základná škola s MŠ Podzávoz	Základná škola s MŠ Podzávoz	Pozdávoz 2739	02201	Čadca	1.4 zberné miesto elektroodpadu
684.	Čadca	Základná škola	Základná škola	Ústredie 183	02313	Čierne	1.4 zberné miesto elektroodpadu
685.	Čadca	ZŠ s MŠ Čierne - Vyšný koniec	ZŠ s MŠ Čierne - Vyšný koniec	Čierne 969	02313	Čierne	1.4 zberné miesto elektroodpadu
686.	Čadca	Základná škola Klokočov	Základná škola Klokočov	Ústredie 976	02322	Klokočov	1.4 zberné miesto elektroodpadu
687.	Čadca	Materská škola Klokočov	Materská škola Klokočov	Klokočov-ústredie č. 976	02322	Klokočov	1.4 zberné miesto elektroodpadu
688.	Čadca	Materská škola	Materská škola	Vyšná Korňa 720	02321	Korňa	1.4 zberné miesto elektroodpadu
689.	Čadca	Stredná odborná škola drevárska	Stredná odborná škola drevárska Krásno n	Krásno nad Kysucou 1642	02302	Krásno nad Kysucou	1.4 zberné miesto elektroodpadu
690.	Čadca	Základná škola	Základná škola	Mládežnícka 1343	02302	Krásno nad Kysucou	1.4 zberné miesto elektroodpadu
691.	Čadca	Základná škola s MŠ	Základná škola s MŠ	Makov 264	02356	Makov	1.4 zberné miesto elektroodpadu
692.	Čadca	Základná škola s materskou školou Olešná 464	Základná škola s materskou školou Olešná	Polgrúň 464	02352	Olešná	1.4 zberné miesto elektroodpadu
693.	Čadca	Základná škola s materskou školou Olešná 464	Základná škola s materskou školou Olešná	Olešná 618	02352	Olešná	1.4 zberné miesto elektroodpadu
694.	Čadca	Základná škola Oščadnica	Základná škola	Ústredie 760	02301	Oščadnica	1.4 zberné miesto elektroodpadu

695.	Čadca	Materská škola	Materská škola Raková, Raková	Fojstvo 1253	02351	Raková	1.4 zberné miesto elektroodpadu
696.	Čadca	Materská škola	Materská škola Raková, Raková	Raková	02351	Raková	1.4 zberné miesto elektroodpadu
697.	Čadca	Cirkevná základná škola Jána Palárika	Cirkevná základná škola Jána Palárika	Raková 705	02351	Raková	1.4 zberné miesto elektroodpadu
698.	Čadca	Základná škola s materskou školou Skalité Kudlov	Základná škola s materskou školou	Kudlov 781	02314	Skalité	1.4 zberné miesto elektroodpadu
699.	Čadca	Materská škola	Materská škola	Ústredie 632	02314	Skalité	1.4 zberné miesto elektroodpadu
700.	Čadca	Základná škola s materskou školou	Základná škola s materskou školou	Stará Bystrica 680	02304	Stará Bystrica	1.4 zberné miesto elektroodpadu
701.	Čadca	Základná škola Staškov, č. 502	Základná škola	Staškov 502	02353	Staškov	1.4 zberné miesto elektroodpadu
702.	Čadca	Základná škola	Základná škola	Svrčinovec 336	02312	Svrčinovec	1.4 zberné miesto elektroodpadu
703.	Čadca	Spojená škola sv. Jozefa inernátna - Špeciálna základná škola s materskou školou sv. Jozefa internát	Spojená škola sv. Jozefa inernátna - Špe	Jašíkova 219	02354	Turzovka	1.4 zberné miesto elektroodpadu
704.	Čadca	Základná škola	Základná škola	Bukovina 305	02354	Turzovka	1.4 zberné miesto elektroodpadu
705.	Čadca	Základná škola s materskou školou E.A. Cernana	Základná škola s materskou školou E.A. C	Ústredie 316	02355	Vysoká nad Kysucou	1.4 zberné miesto elektroodpadu
706.	Čadca	Základná škola Zákopčie	Základná škola Zákopčie	Stred č. 957	02311	Zákopčie	1.4 zberné miesto elektroodpadu
707.	Čadca	Mestský podnik služieb Čadca	Zberný dvor - Podzávoz	Areál priemyselného parku, parc. č. 14559/256	02201	Čadca	1.3 oddelený zber prostredníctvom podnikateľa
708.	Čadca	KÄRCHER Slovakia, s.r.o.	EURONARADIE - Nákupný park Čadca	Slobody 3039/4	02201	Čadca	1.1 spätný zber elektroodpadu
709.	Čadca	Kaufland Slovenská republika v.o.s.	Kaufland-Čadca (4820)	ul. Slobody 3038/4A	02201	Čadca	1.1 spätný zber elektroodpadu
710.	Čadca	JYSK s.r.o.	JYSK Čadca- SK0033	Slobody 3039/4	02201	Čadca	1.1 spätný zber elektroodpadu
711.	Detva	Detvianska Huta	Detvianska Huta - obecný úrad	Detvianska Huta 102	96205	Detvianska Huta	1.4 zberné miesto elektroodpadu

712.	Detva	Látky	Látky - obecný úrad	Látky 36	98545	Látky	1.4 zberné miesto elektroodpadu
713.	Detva	Slatinské Lazy	Obecný úrad - Slatinské Lazy	Slatinské Lazy 111	96225	Slatinské Lazy	1.4 zberné miesto elektroodpadu
714.	Detva	Mravec a synovia, s.r.o.	Mravec a synovia, s.r.o.	Dúbravy 80	96212	Detva	1.4 zberné miesto elektroodpadu
715.	Detva	NetSpace s.r.o.	NetSpace s.r.o.	Obrancov mieru 3173/13	96212	Detva	1.4 zberné miesto elektroodpadu
716.	Detva	Základnáškola	Základná škola, Obrancov mieru 884	Obrancov mieru 884	96212	Detva	1.4 zberné miesto elektroodpadu
717.	Detva	Základná škola	Základná škola	Kukučínova 480/6	96212	Detva	1.4 zberné miesto elektroodpadu
718.	Detva	Základná škola Júliusa Juraja Thurzu	Základná škola Júliusa Juraja Thurzu	A. Bernoláka 20	96212	Detva	1.4 zberné miesto elektroodpadu
719.	Detva	materská škola, Obrancov mieruč. 876/5, 962 12 Detva	Materská škola	Obrancov mieru 876/5	96212	Detva	1.4 zberné miesto elektroodpadu
720.	Detva	Základná škola s materskou školou	Základná škola s materskou školou, Škols	Školská 1575	96205	Hriňová	1.4 zberné miesto elektroodpadu
721.	Detva	Základná škola s materskou školou	Základná škola s materskou školou, Krive	Krivec 1355	96205	Hriňová	1.4 zberné miesto elektroodpadu
722.	Detva	Základná škola s materskou školou	Základná škola s materskou školou, Koryt	Korytárky 52	96204	Korytárky	1.4 zberné miesto elektroodpadu
723.	Detva	Snežienka	Občianske združenie Snežienka pri MŠ, šk	školská č. 597	96204	Kriváň	1.4 zberné miesto elektroodpadu
724.	Detva	Základná škola	Základná škola	Slatinské Lazy 112	96225	Slatinské Lazy	1.4 zberné miesto elektroodpadu
725.	Detva	Základná škola	Základná škola	Za zámkom 436	96202	Vígľaš	1.4 zberné miesto elektroodpadu
726.	Detva	FAST PLUS, a.s.	Planeo Elektro - Detva	Štúrova 3216	96212	Detva	1.1 spätný zber elektroodpadu
727.	Dolný Kubín	Dlhá nad Oravou	Obecný úrad - Dlhá nad Oravou	Dlhá nad Oravou 250	02755	Dlhá nad Oravou	1.4 zberné miesto elektroodpadu
728.	Dolný Kubín	Horná Lehota	Obecný úrad - Horná Lehota	Horná Lehota 210	02741	Horná Lehota	1.4 zberné miesto elektroodpadu
729.	Dolný Kubín	Chlebnice	Obecný úrad - Chlebnice	Chlebnice 186	02755	Chlebnice	1.4 zberné miesto elektroodpadu
730.	Dolný Kubín	Medzibrodie Nad Oravou	Obecný úrad - Medzibrodie Nad Oravou	Medzibrodie Nad Oravou 122	02601	Medzibrodie Nad Oravou	1.4 zberné miesto elektroodpadu

731.	Dolný Kubín	Oravský Podzámok	Obecný úrad - Oravský podzámok	Oravský Podzámok 61	02741	Oravský Podzámok	1.4 zberné miesto elektroodpadu
732.	Dolný Kubín	Sedliacka Dubová	Obecný úrad - Sedliacka Dubová	Sedliacka Dubová 157	02755	Sedliacka Dubová	1.4 zberné miesto elektroodpadu
733.	Dolný Kubín	Zázrivá	Zázrivá - obecný úrad	Stred 409	02705	Zázrivá	1.4 zberné miesto elektroodpadu
734.	Dolný Kubín	KLAUKE SLOVAKIA s.r.o.	Klauke Slovakia - Dolný Kubín	Nábrežie Oravy 2711	02601	Dolný Kubín	1.4 zberné miesto elektroodpadu
735.	Dolný Kubín	Oravská vodárenská spoločnosť, a.s.	Oravská vodárenská spoločnosť, a.s.	Bysterecká 2180	02680	Dolný Kubín	1.4 zberné miesto elektroodpadu
736.	Dolný Kubín	Bourbon Automotive Plastics Dolný Kubín, s.r.o., v skratke Bourbon AP Dolný Kubín, s.r.o.	Bourbon AP Dolný Kubín	M.R.Štefánika 2694	02601	Dolný Kubín	1.4 zberné miesto elektroodpadu
737.	Dolný Kubín	SEZ DK a.s.	SEZ DK a.s.	M. R. Štefánika 1831/46	02619	Dolný Kubín	1.4 zberné miesto elektroodpadu
738.	Dolný Kubín	OFZ,a.s.	OFZ - Oravský Podzámok	Široká 381	02741	Oravský Podzámok	1.4 zberné miesto elektroodpadu
739.	Dolný Kubín	Stredná zdravotnícka škola	Stredná zdravotnícka škola	M. Hattalu 2149	02601	Dolný Kubín	1.4 zberné miesto elektroodpadu
740.	Dolný Kubín	Základná škola Janka Matúšku	Základná škola Janka Matúšku	Kohútov sad 1752/4	02601	Dolný Kubín	1.4 zberné miesto elektroodpadu
741.	Dolný Kubín	Základná škola s materskou školou	Základná škola s MŠ	J. A. Komenského 279/32	02601	Dolný Kubín	1.4 zberné miesto elektroodpadu
742.	Dolný Kubín	Základná škola Petra Škrabáka	Základná škola Petra Škrabáka	Martina Hattalu 2151	02601	Dolný Kubín	1.4 zberné miesto elektroodpadu
743.	Dolný Kubín	Základná škola Martina Kukučína	Základná škola Martina Kukučína	SNP 1199/36	02601	Dolný Kubín	1.4 zberné miesto elektroodpadu
744.	Dolný Kubín	Súkromná stredná odborná škola podnikania	Súkromná stredná odborná škola podnikani	Nemocničná 2	02601	Dolný Kubín	1.4 zberné miesto elektroodpadu
745.	Dolný Kubín	Spojená škola-Špeciálna základná škola pre žiakov s telesným postihnutím	Spojená škola-Špeciálna základná škola	Matuškova 1631	02601	Dolný Kubín	1.4 zberné miesto elektroodpadu
746.	Dolný Kubín	Súkromné gymnázium	súkromné slovensko-anglické gymnázium, N	Nemocničná 2	02601	Dolný Kubín	1.4 zberné miesto elektroodpadu
747.	Dolný Kubín	Súkromná základná škola s materskou školou Jánoš	Súkromná základná škola s materskou škol	Obrancov mieru 1779	02601	Dolný Kubín	1.4 zberné miesto elektroodpadu

748.	Dolný Kubín	Cirkevná spojená škola - Cirkevné gymnázium Andreja Radlinského	Cirkevná spojená škola - Cirkevné gymnáz	Okružná 2026/25	02601	Dolný Kubín	1.4 zberné miesto elektroodpadu
749.	Dolný Kubín	Obchodná akadémia	Obchodná akadémia	Radlinského 1725/55	02601	Dolný Kubín	1.4 zberné miesto elektroodpadu
750.	Dolný Kubín	Stredná odborná škola polytechnická	Stredná odborná škola polytechnická	Jelšavská 404	02601	Dolný Kubín	1.4 zberné miesto elektroodpadu
751.	Dolný Kubín	Základná škola s materskou školou Istebné	Základná škola s materskou školou	Školská 143	02753	Istebné	1.4 zberné miesto elektroodpadu
752.	Dolný Kubín	Kraľovany	Materská škola	Kralovany 93	02751	Kraľovany	1.4 zberné miesto elektroodpadu
753.	Dolný Kubín	Základná škola s materskou školou	Základná škola s materskou školou Malati	Malatiná 70	02601	Malatiná	1.4 zberné miesto elektroodpadu
754.	Dolný Kubín	ZŠ s MŠ Oravský Podzámok	ZŠ s MŠ Oravský Podzámok	Oravský Podzámok 51	02741	Oravský Podzámok	1.4 zberné miesto elektroodpadu
755.	Dolný Kubín	Základná škola s materskou školou	Základná škola s materskou školou, Párni	Párnica 86	02601	Párnica	1.4 zberné miesto elektroodpadu
756.	Dolný Kubín	Pucov	Materská škola	č. 240	02601	Pucov	1.4 zberné miesto elektroodpadu
757.	Dolný Kubín	Základná škola s materskou školou	Základná škola s materskou školou	Vyšnokubínska 135/35	02601	Vyšný Kubín	1.4 zberné miesto elektroodpadu
758.	Dolný Kubín	Základná škola Zázrivá	Základná škola s materskou školou	Stred 122	02705	Zázrivá	1.4 zberné miesto elektroodpadu
759.	Dolný Kubín	Základná škola Zázrivá	Základná škola s materskou školou	Stred 172	02705	Zázrivá	1.4 zberné miesto elektroodpadu
760.	Dolný Kubín	Základná škola s materskou školou	Základná škola s materskou školou	Žaškov 219	02721	Žaškov	1.4 zberné miesto elektroodpadu
761.	Dolný Kubín	Dlhá nad Oravou	Zberné miesto - Dlhá nad Oravou	Dlhá nad Oravou 197	02755	Dlhá nad Oravou	1.2 oddelený zber z komunálnych odpadov
762.	Dolný Kubín	FAST PLUS, a.s.	PLANEO Elektro - Dolný Kubín	Aleja Slobody 3056/13G	02601	Dolný Kubín	1.1 spätný zber elektroodpadu
763.	Dolný Kubín	Kaufland Slovenská republika v.o.s.	Kaufland-Dolný Kubín (7120)	Aleja Slobody 3067	02601	Dolný Kubín	1.1 spätný zber elektroodpadu
764.	Dolný Kubín	HOVAL, s.r.o.	HOVAL, s.r.o.	Pod Javorkom 264	02753	Istebné	1.1 spätný zber elektroodpadu
765.	Dunajská Streda	Blahová	Obecný úrad - Blahová	Blahová 136	93052	Blahová	1.4 zberné miesto elektroodpadu
766.	Dunajská Streda	Blahová	Obecný úrad - Potônske Lúky	Potônske Lúky 41	93052	Blahová	1.4 zberné miesto elektroodpadu

767.	Dunajská Streda	Horná Potôn	Kultúrny dom - Horná potoň	Hlavná 1	93036	Horná Potôn	1.4 zberné miesto elektroodpadu
768.	Dunajská Streda	Kútniky	Obecný úrad - Kútniky	Kútniky 686	92901	Kútniky	1.4 zberné miesto elektroodpadu
769.	Dunajská Streda	Lehnice	Obecný úrad - Lehnice	Lehnice 89	93037	Lehnice	1.4 zberné miesto elektroodpadu
770.	Dunajská Streda	Mad	Obecný úrad - Mad	Mad 200	93014	Mad	1.4 zberné miesto elektroodpadu
771.	Dunajská Streda	Ohrady	Obecný úrad - Ohrady	Nový Rad 267/8	93012	Ohrady	1.4 zberné miesto elektroodpadu
772.	Dunajská Streda	Okoč	Obecný úrad - Okoč	Hlavná 833/57	93028	Okoč	1.4 zberné miesto elektroodpadu
773.	Dunajská Streda	Rohovce	Obecný úrad - Rohovce	Rohovce 164	93030	Rohovce	1.4 zberné miesto elektroodpadu
774.	Dunajská Streda	Štvrtok na Ostrove	Obecný úrad - Štvrtok na Ostrove	Mýtne nám 1	93040	Štvrtok na Ostrove	1.4 zberné miesto elektroodpadu
775.	Dunajská Streda	Trnávka	Obecný úrad - Trnávka	Trnávka 168	93032	Trnávka	1.4 zberné miesto elektroodpadu
776.	Dunajská Streda	Vrakúň	Pošta - Vrakúň	Hlavná 7/4	93025	Vrakúň	1.4 zberné miesto elektroodpadu
777.	Dunajská Streda	Vydrany	Obecný úrad - Vydrany	Vydrany 71	93016	Vydrany	1.4 zberné miesto elektroodpadu
778.	Dunajská Streda	METRANS /Danubia/ a.s.	METRANS /Danubia/, a.s.	Povodská cesta 18	92901	Dunajská Streda	1.4 zberné miesto elektroodpadu
779.	Dunajská Streda	VODOHOSPODÁRSKA VÝSTAVBA, ŠTÁTNY PODNIK	VODOHOSPODÁRSKA VÝSTAVBA, ŠTÁTNY PODNIK	Hala ČKD -	93005	Gabčíkovo	1.4 zberné miesto elektroodpadu
780.	Dunajská Streda	CALEARO SLOVAKIA, spol.s.r.o.	Calearo Slovakia - Šamorín	Vicenzy 42/2067	93101	Šamorín	1.4 zberné miesto elektroodpadu
781.	Dunajská Streda	Medzinárodna škola kvality (Quality Schools International)	Medzinárodna škola kvality	Záhradnícka 2	93101	Šamorín	1.4 zberné miesto elektroodpadu
782.	Dunajská Streda	Slovenská pošta, a.s.	Slovenská Pošta - pob. Dunajská Streda	Hlavná 7/4	93025	Vrakúň	1.4 zberné miesto elektroodpadu
783.	Dunajská Streda	Základná škola Jilemnického	Základná škola	Jilemnického 204/11	92901	Dunajská Streda	1.4 zberné miesto elektroodpadu
784.	Dunajská Streda	Gymnázium Ladislava Dúbravu, Dunajská Streda	Gymnázium Ladislava Dúbravu	Smetanov háj 285/8	92901	Dunajská Streda	1.4 zberné miesto elektroodpadu

785.	Dunajská Streda	Cirkevná základná škola sv. Jána apoštola s vyučovacím jazykom maďarským - Szent János Magyar Tannye	Cirkevná základná škola sv. Jána apoštol	Trhovisko 1	92901	Dunajská Streda	1.4 zberné miesto elektroodpadu
786.	Dunajská Streda	Základná škola	Základná škola	Smetanov háj 286/9	92901	Dunajská Streda	1.4 zberné miesto elektroodpadu
787.	Dunajská Streda	Základná škola Ármina Vámbéryho s vyučovacím jazykom maďarským - Vámbéry Ármin Alapiskola	Základná škola Ármina Vámbéryho s vyučov	Hviezdoslavova 2094/2	92901	Dunajská Streda	1.4 zberné miesto elektroodpadu
788.	Dunajská Streda	Špeciálna základná škola s vyučovacím jazykom maďarským - Speciális Alapiskola	Špeciálna základná škola s VJM	Ádorská ulica 5400	92901	Dunajská Streda	1.4 zberné miesto elektroodpadu
789.	Dunajská Streda	SOŠ technická - Műszaki Szakközépiskola	SOŠ technická - Műszaki Szakközépiskola	Kračanská cesta 1240/36	92901	Dunajská Streda	1.4 zberné miesto elektroodpadu
790.	Dunajská Streda	Základná škola s VJM	Základná škola s VJM	Hlavná 82	93034	Holice	1.4 zberné miesto elektroodpadu
791.	Dunajská Streda	ZŠ L. Batthyánya-Strattmanna s VJM - Batthyány-Strattmann L. Alapiskola	ZŠ L. Batthyánya-Strattmanna s VJM - Bat	č. 45	93033	Horný Bar	1.4 zberné miesto elektroodpadu
792.	Dunajská Streda	Súkromná materská škola ORTEA	Súkromná materská škola ORTEA	Letná 1659	93041	Hviezdoslavov	1.4 zberné miesto elektroodpadu
793.	Dunajská Streda	Kostolné Kračany	Základná škola s VJM	Šipošovské 514	93003	Kostolné Kračany	1.4 zberné miesto elektroodpadu
794.	Dunajská Streda	Základná škola Rudolfa Benyovszkého s vyučovacím jazykom maďarským	Základná škola s vyučovacím jazykom maďa	Školská 116	93037	Lehnice	1.4 zberné miesto elektroodpadu
795.	Dunajská Streda	Základná škola Lehnice	Základná škola Lehnice	Školská 840	93037	Lehnice	1.4 zberné miesto elektroodpadu
796.	Dunajská Streda	ZŠ s VJM - Alapiskola, Rohovce 106 - Nagyszarva 106	ZŠ s VJM - Alapiskola, Rohovce 106 - Nag	Rohovce 106	93030	Rohovce	1.4 zberné miesto elektroodpadu
797.	Dunajská Streda	Šamorín	Materská Škola Veterná 496/21, Veterná 2	Veterná 21	93101	Šamorín	1.4 zberné miesto elektroodpadu

798.	Dunajská Streda	Šamorín	Materská škola - Óvoda Šamorín	Dunajská 1061/33	93101	Šamorín	1.4 zberné miesto elektroodpadu
799.	Dunajská Streda	Špeciálna základná škola	Špeciálna základná škola	Pomlejská cesta 1	93101	Šamorín	1.4 zberné miesto elektroodpadu
800.	Dunajská Streda	Základná škola s materskou školou Attilu Józsefa s vyučovacím jazykom maďarským - József Attila Alap	Základná škola s materskou školou Attilu	Školská 492	93013	Trhová Hradská	1.4 zberné miesto elektroodpadu
801.	Dunajská Streda	Obchodná akadémia - Kereskedelmi Akadémia Veľký Meder	Obchodná akadémia - Kereskedelmi Akadémi	Bratislavská 38	93201	Veľký Meder	1.4 zberné miesto elektroodpadu
802.	Dunajská Streda	Zlaté Klasy	MŠ I. Zlaté Klasy	Školská 785/4	93039	Zlaté Klasy	1.4 zberné miesto elektroodpadu
803.	Dunajská Streda	Hviezdoslavov	HVIEZDOSLAVOV - STK_1	Hviezdoslavova 8	93041	Hviezdoslavov	1.4 zberné miesto elektroodpadu
804.	Dunajská Streda	Čiližská Radvaň	Zberné miesto - Čiližská Radvaň	Čiližská Radvaň 285	93008	Čiližská Radvaň	1.2 oddelený zber z komunálnych odpadov
805.	Dunajská Streda	GULÁZSI s.r.o.	Obec Horný Bar	Horný Bar 184	93033	Horný Bar	1.3 oddelený zber prostredníctvom podnikateľa
806.	Dunajská Streda	GULÁZSI s.r.o.	Olivér Gulázsi - Združenie podnikateľov	Etreho 53	93003	Kráľovičove Kračany	1.3 oddelený zber prostredníctvom podnikateľa
807.	Dunajská Streda	GULÁZSI s.r.o.	Obec Okoč	Hlavná ulica 833/57	93028	Okoč	1.3 oddelený zber prostredníctvom podnikateľa
808.	Dunajská Streda	GULÁZSI s.r.o.	Obec Trhová Hradská	Farský rad 488/1	93013	Trhová Hradská	1.3 oddelený zber prostredníctvom podnikateľa
809.	Dunajská Streda	LOAR-VE a.s.	LOAR-VE - Dunajská Streda	Jesenského 6	92901	Dunajská Streda	1.1 spätný zber elektroodpadu
810.	Dunajská Streda	Kaufland Slovenská republika v.o.s.	Kaufland-Dunajská Streda (1620)	Galantská cesta 4749/7	92901	Dunajská Streda	1.1 spätný zber elektroodpadu
811.	Dunajská Streda	EMOS SK, s.r.o.	ANDREA SHOP, s.r.o. - Dunajská Streda	Galantská cesta 5855/22	92901	Dunajská Streda	1.1 spätný zber elektroodpadu
812.	Dunajská Streda	KiK textil a Non-Food spol. s r. o.	Kik - Dunajská Streda	Galantská cesta 5695/15	92901	Dunajská Streda	1.1 spätný zber elektroodpadu
813.	Dunajská Streda	FAST PLUS, a.s.	PLANEO Elektro Dunajská Streda	Bažantia 7435/3	92901	Dunajská Streda	1.1 spätný zber elektroodpadu
814.	Dunajská Streda	JYSK s.r.o.	JYSK Dunajská Streda - SK0018	Galantská cesta 6117/17	92901	Dunajská Streda	1.1 spätný zber elektroodpadu
815.	Dunajská Streda	ANDREA SHOP, s.r.o.	Andreashop Dunajská Streda	Galantská cesta 22/5855	92901	Dunajská Streda	1.1 spätný zber elektroodpadu
816.	Dunajská Streda	KiK textil a Non-Food spol. s r. o.	Kik - Dunajská Streda	Bažantia 7435/3	92901	Dunajská Streda	1.1 spätný zber elektroodpadu
817.	Dunajská Streda	KÄRCHER Slovakia, s.r.o.	Agropotreby	Bacsákova 5	92901	Dunajská Streda	1.1 spätný zber elektroodpadu

818.	Dunajská Streda	Lumidée Slovakia s.r.o	Schindler Dunajská Streda a. s.	Kostolné Kračany 447	93003	Kostolné Kračany	1.1 spätný zber elektroodpadu
819.	Dunajská Streda	ANDREA SHOP, s.r.o.	ANDREA SHOP - Malé Dvorníky	Malé Dvorníky 603	92901	Malé Dvorníky	1.1 spätný zber elektroodpadu
820.	Dunajská Streda	PPD Slovak Republic, s.r.o.	PPD Slovak republik - Šamorín	Bratislavská 73/100	93101	Šamorín	1.1 spätný zber elektroodpadu
821.	Dunajská Streda	Kaufland Slovenská republika v.o.s.	Kaufland-Šamorín (8120)	Kasárenská ul.	93101	Šamorín	1.1 spätný zber elektroodpadu
822.	Dunajská Streda	KiK textil a Non-Food spol. s r. o.	Kik - Šamorín	Bratislavská cesta 1200/358	93101	Šamorín	1.1 spätný zber elektroodpadu
823.	Dunajská Streda	FAST PLUS, a.s.	Planeo Elektro Šamorín	Bratislavská ulica 2862/1C	93101	Šamorín	1.1 spätný zber elektroodpadu
824.	Dunajská Streda	JYSK s.r.o.	JYSK Šamorín- SK00947	Kasárenská 19	93101	Šamorín	1.1 spätný zber elektroodpadu
825.	Dunajská Streda	Ivan Sáreczky - ASTRA elektronic	Ivan Sáreczky - Astra elektronik	Lesná 1755/25	93201	Veľký Meder	1.1 spätný zber elektroodpadu
826.	Dunajská Streda	FAST PLUS, a.s.	PLANEO Elektro Veľký Meder	Priemyselná 4305	93201	Veľký Meder	1.1 spätný zber elektroodpadu
827.	Dunajská Streda	Kaufland Slovenská republika v.o.s.	Kaufland Veľký Meder (2830)	Bratislavská 4515/126	93201	Veľký Meder	1.1 spätný zber elektroodpadu
828.	Galanta	Čierny Brod	Obecný úrad - Čierny Brod	Čierny Brod 1	92508	Čierny Brod	1.4 zberné miesto elektroodpadu
829.	Galanta	Dolná Streda	Obecný úrad - Dolná Streda	J.Majku 650	92563	Dolná Streda	1.4 zberné miesto elektroodpadu
830.	Galanta	Dolné Saliby	Obecný úrad - Dolné Saliby	Dolné Saliby 355	92502	Dolné Saliby	1.4 zberné miesto elektroodpadu
831.	Galanta	Dolný Chotár	Obecný úrad - Dolný Chotár	Dolný Chotár 45	92541	Dolný Chotár	1.4 zberné miesto elektroodpadu
832.	Galanta	Horné Saliby	Obecný úrad - Horné saliby	Horné Saliby 297	92503	Horné Saliby	1.4 zberné miesto elektroodpadu
833.	Galanta	Topoľnica	Obecný úrad - Topoľnica	Topoľnica 13	92592	Topoľnica	1.4 zberné miesto elektroodpadu
834.	Galanta	Veľké Úľany	Obecný úrad - Veľké Úľany	Hlavná 578	92522	Veľké Úľany	1.4 zberné miesto elektroodpadu
835.	Galanta	Zemianske Sady	Obecný úrad - Zemianske Sady	Zemianske Sady 42	92554	Zemianske Sady	1.4 zberné miesto elektroodpadu
836.	Galanta	I.D.C.Holding, a.s.	I.D.C. Holding, Pečivárne Sereď	Trnavská cesta 946/14	92601	Sereď	1.4 zberné miesto elektroodpadu
837.	Galanta	I.D.C.Holding, a.s.	I.D.C. Holding, Pečivárne Sereď	Trnavská cesta 946/14	92614	Sereď	1.4 zberné miesto elektroodpadu
838.	Galanta	Deák, spol. s r.o.	Deák, spol. s r.o. - Sládkovičovo	Košúcka cesta 252	92521	Sládkovičovo	1.4 zberné miesto elektroodpadu
839.	Galanta	Deák, spol. s r.o.	Deák, spol. s r.o.	Veľká Mača	92532	Veľká Mača	1.4 zberné miesto elektroodpadu

840.	Galanta	Základná škola Michala Tareka	Základná škola Michala Tareka	Školská 4	92545	Abrahám	1.4 zberné miesto elektroodpadu
841.	Galanta	Stredná odborná škola technická - Műszaki Szakközépiskola	Stredná odborná škola technická - Műszak	Esterházyovcov 712/10	92401	Galanta	1.4 zberné miesto elektroodpadu
842.	Galanta	Základná škola Zoltána Kodálya s vyučovacím jazykom maďarským - Kodály Zoltán Alapiskola	Základná škola Zoltána Kodálya s vyučova	Švermova 8	92401	Galanta	1.4 zberné miesto elektroodpadu
843.	Galanta	Základná škola Gejzu Dusíka	Základná škola Gejzu Dusíka, Mierová 145	Mierová 1454/10	92401	Galanta	1.4 zberné miesto elektroodpadu
844.	Galanta	Materská škola	Materská škola, Nová doba 923/12	Nová doba 923/12	92401	Galanta	1.4 zberné miesto elektroodpadu
845.	Galanta	Gáň	MŠ Gáň, Hlavná 23	Hlavná 23	92531	Gáň	1.4 zberné miesto elektroodpadu
846.	Galanta	Základná škola s materskou školou	Základná škola s materskou školou	Hlavná 299	92503	Horné Saliby	1.4 zberné miesto elektroodpadu
847.	Galanta	Základná škola s materskou školou Istvána Széchenyiho s VJM - Széchenyi István Magyar Tannyelvű Alap	Základná škola s materskou školou István	Hlavná 299	92503	Horné Saliby	1.4 zberné miesto elektroodpadu
848.	Galanta	Základná škola Lipóta Gregovitsa s vyučovacím jazykom maďarským - Gregovits Lipót Magyar Tannyelvű A	Základná škola Lipóta Gregovitsa s VJM	Školská 399/1	92523	Jelka	1.4 zberné miesto elektroodpadu
849.	Galanta	Základná škola Jelka	Základná škola	Školská 399	92523	Jelka	1.4 zberné miesto elektroodpadu
850.	Galanta	Materská škola	Materská škola, Mierová 960/18	Mierová 960/18	92523	Jelka	1.4 zberné miesto elektroodpadu
851.	Galanta	Základná škola s materskou školou s vyučovacím jazykom maďarským - Alapiskola és Óvoda	ZŠ S MŠ S VJM MOSTOVÁ	Mostová 210	92507	Mostová	1.4 zberné miesto elektroodpadu
852.	Galanta	Pusté Sady	Materská škola Pusté sady	Pusté Sady, č. 132	92554	Pusté Sady	1.4 zberné miesto elektroodpadu

853.	Galanta	Základná škola	Základná škola	Hlavná 86	92528	Pusté Úľany	1.4 zberné miesto elektroodpadu
854.	Galanta	Obchodná akadémia	Obchodná akadémia	Mládežnícka 5	92601	Sereď	1.4 zberné miesto elektroodpadu
855.	Galanta	Cirkevná základná škola sv. Cyrila a Metoda	Cirkevná základná škola sv. Cyrila a Met	Komenského 3064/41	92601	Sereď	1.4 zberné miesto elektroodpadu
856.	Galanta	Špeciálna základná škola	Špeciálna základná škola	Juraja Fándlyho 751	92601	Sereď	1.4 zberné miesto elektroodpadu
857.	Galanta	Základná škola Juraja Fándlyho	Základná škola Juraja Fándlyho	Ulica Fándlyho 763/7	92601	Sereď	1.4 zberné miesto elektroodpadu
858.	Galanta	Základná škola Sándora Petőfiho s materskou školou s vyuč. a vých. jazykom maďarským - Petőfi Sándor	ZŠ S.PETÖFIHO S MŠ VJM Sládkovičovo	Richterova 1171	92521	Sládkovičovo	1.4 zberné miesto elektroodpadu
859.	Galanta	Spojená škola	Spojená škola	Školská 212	92521	Sládkovičovo	1.4 zberné miesto elektroodpadu
860.	Galanta	ZŠ s MŠ kráľa Svätopluka Šintava	ZŠ s MŠ kráľa Svätopluka Šintava	Mierové námestie 10	92551	Šintava	1.4 zberné miesto elektroodpadu
861.	Galanta	Topoľnica	Základná škola	Topoľnica 2	92592	Topoľnica	1.4 zberné miesto elektroodpadu
862.	Galanta	Základná škola s materskou školou Dávida Mészárosa - Mészáros Dávid Alapiskola és Óvoda	Základná škola s materskou školou Dávida	Školský objekt č 888	92532	Veľká Mača	1.4 zberné miesto elektroodpadu
863.	Galanta	Veľká Mača	Základná škola, Hlavná 888	Hlavná 888	92532	Veľká Mača	1.4 zberné miesto elektroodpadu
864.	Galanta	Základná škola Veľké Úľany	Základná škola Veľké Úľany	Štefana Majora 560	92522	Veľké Úľany	1.4 zberné miesto elektroodpadu
865.	Galanta	Základná škola Vinohrady nad Váhom	Základná škola Vinohrady nad Váhom, Vino	Vinohrady nad Váhom 347	92555	Vinohrady nad Váhom	1.4 zberné miesto elektroodpadu
866.	Galanta	ZŠ s MŠ Zemianske Sady	ZŠ s MŠ Zemianske Sady	Školská 162	92554	Zemianske Sady	1.4 zberné miesto elektroodpadu
867.	Galanta	Dolná Streda	Dolná Streda_STK-1	Dolná Streda 650	92563	Dolná Streda	1.4 zberné miesto elektroodpadu
868.	Galanta	Pata	Pata - STK_1	Sereďská 1172/36	92553	Pata	1.4 zberné miesto elektroodpadu

869.	Galanta	Sereď	Sereď - STK_1	Cukrovarská 147/7	92601	Sereď	1.4 zberné miesto elektroodpadu
870.	Galanta	Sereď	Sereď - STK_2	Šulekovská 1581	92601	Sereď	1.4 zberné miesto elektroodpadu
871.	Galanta	Sereď	Sereď - STK_3	Jesenského 45	92601	Sereď	1.4 zberné miesto elektroodpadu
872.	Galanta	Sereď	Sereď - STK_4	Dionýza Štúra (za kinom Nova) 1	92601	Sereď	1.4 zberné miesto elektroodpadu
873.	Galanta	Sereď	Sereď - STK_5	Námestie slobody 31/13	92601	Sereď	1.4 zberné miesto elektroodpadu
874.	Galanta	Sereď	Sereď - STK_6	Fándlyho 2	92601	Sereď	1.4 zberné miesto elektroodpadu
875.	Galanta	Sereď	Sereď - STK_7	Spádová 1141	92601	Sereď	1.4 zberné miesto elektroodpadu
876.	Galanta	ŠINTAVA	Šintava_STK-1	Sereďská 4	92551	Šintava	1.4 zberné miesto elektroodpadu
877.	Galanta	ŠOPORŇA	Šoporňa_STK-1	Šoporňa 1179	92552	Šoporňa	1.4 zberné miesto elektroodpadu
878.	Galanta	VÁHOVCE	Váhovce-STK_1	Váhovce 329	92562	Váhovce	1.4 zberné miesto elektroodpadu
879.	Galanta	Veľká Mača	Zberný dvor - Veľká Mača	Sereďská cesta 137	92532	Veľká Mača	1.2 oddelený zber z komunálnych odpadov
880.	Galanta	FAST PLUS, a.s.	Planeo Elektro - Galanta	Esterházyovcov 26	92401	Galanta	1.1 spätný zber elektroodpadu
881.	Galanta	Kaufland Slovenská republika v.o.s.	Kaufland-Galanta (5120)	Ul.Eszterhazyovcov 2381/26	92401	Galanta	1.1 spätný zber elektroodpadu
882.	Galanta	KiK textil a Non-Food spol. s r. o.	Kik - Galanta	Esterházyovcov 3169/30	92401	Galanta	1.1 spätný zber elektroodpadu
883.	Galanta	Ing. Ľubomír Polák-ALTIS	Altis - Sereď	SNP 2	92601	Sereď	1.1 spätný zber elektroodpadu
884.	Galanta	Daniela Kamenická - ELKAM	Daniela Kamenická - ELKAM - Sereď	Jesenského 4377/63	92601	Sereď	1.1 spätný zber elektroodpadu
885.	Galanta	Kaufland Slovenská republika v.o.s.	Kaufland-Sereď (5420)	Cukrovarská ulica 742/28	92601	Sereď	1.1 spätný zber elektroodpadu
886.	Galanta	KiK textil a Non-Food spol. s r. o.	KiK - Sereď	Nám. Slobody 4331/49	92601	Sereď	1.1 spätný zber elektroodpadu
887.	Gelnica	Henclová	Obecný úrad - Henclová	Henclová 50	05333	Henclová	1.4 zberné miesto elektroodpadu
888.	Gelnica	Mníšek nad Hnilcom	Obecný úrad - Mníšek nad Hnilcom	Mníšek nad Hnilcom 292	05564	Mníšek nad Hnilcom	1.4 zberné miesto elektroodpadu

889.	Gelnica	Treva s.r.o.	Treva s.r.o.	Prakovce 13	05562	Prakovce	1.4 zberné miesto elektroodpadu
890.	Gelnica	Gymnázium Gelnica	Gymnázium	SNP 1	05601	Gelnica	1.4 zberné miesto elektroodpadu
891.	Gelnica	Základná škola Jaklovce	Základná škola, Školská 297,Jaklovce, Ja	Jaklovce	05561	Jaklovce	1.4 zberné miesto elektroodpadu
892.	Gelnica	Základná škola Jaklovce	Základná škola	Školská 297	05561	Jaklovce	1.4 zberné miesto elektroodpadu
893.	Gelnica	Základná škola (s elokovanými triedami v Richnave)	Základná škola (s elok.triedami v Richna	Kluknava 43	05351	Kluknava	1.4 zberné miesto elektroodpadu
894.	Gelnica	Základná škola s materskou školou	Základná škola s materskou školou, Škols	Školská 20	05501	Margecany	1.4 zberné miesto elektroodpadu
895.	Gelnica	Základná škola s materskou školou Nálepkovo	Základná škola s MŠ Nálepkovo	Školská 684	05333	Nálepkovo	1.4 zberné miesto elektroodpadu
896.	Gelnica	Spojená škola internátna	Spojená škola internátna	Breziny č. 256	05562	Prakovce	1.4 zberné miesto elektroodpadu
897.	Gelnica	Základná škola s materskou školou	Základná škola s materskou školou	Prakovce 307	05562	Prakovce	1.4 zberné miesto elektroodpadu
898.	Gelnica	Stredna Odborná Škola	Stredna Odborná Škola	Prakovce 282	05562	Prakovce	1.4 zberné miesto elektroodpadu
899.	Gelnica	Špeciálna základná škola	Špeciálna základná škola	Richnava 189	05351	Richnava	1.4 zberné miesto elektroodpadu
900.	Gelnica	Materska skola	Materska skola, Richnava 260	Richnava 260	05351	Richnava	1.4 zberné miesto elektroodpadu
901.	Gelnica	Základná škola Richnava	Základná škola Richnava	Richnava 189	05351	Richnava	1.4 zberné miesto elektroodpadu
902.	Gelnica	Základná škola s materskou školou v Smolníku	Základná škola s materskou školou	Smolník 528	05566	Smolník	1.4 zberné miesto elektroodpadu
903.	Gelnica	Základná škola	Základná škola	Školská 122	05334	Švedlár	1.4 zberné miesto elektroodpadu
904.	Gelnica	Základná škola	Základná škola	Veľký Folkmar 229	05551	Veľký Folkmar	1.4 zberné miesto elektroodpadu
905.	Hlohovec	Horné Otrokovce	Obecný úrad - Horné Otrokovce	Horné Otrokovce 146	92062	Horné Otrokovce	1.4 zberné miesto elektroodpadu
906.	Hlohovec	Koplotovce	Obecný úrad - Koplotovce	Koplotovce 28	92001	Koplotovce	1.4 zberné miesto elektroodpadu

907.	Hlohovec	Siladice	Nájomný dom - Siladice	Siladice 33	92052	Siladice	1.4 zberné miesto elektroodpadu
908.	Hlohovec	JUTEX SLOVAKIA s.r.o.	JUTEX SLOVAKIA s.r.o.	Nitrianska 103	92001	Hlohovec	1.4 zberné miesto elektroodpadu
909.	Hlohovec	Hlohovec	Mesto Hlohovec	M.R. Štefánika 1	92001	Hlohovec	1.4 zberné miesto elektroodpadu
910.	Hlohovec	HOPI SK s.r.o.	HOPI SK s.r.o. - Madunice	Kostolánska 539/1	92242	Madunice	1.4 zberné miesto elektroodpadu
911.	Hlohovec	Základná škola s materskou školou	Základná škola s materskou školou	Dolné Zelenice 109	92052	Dolné Zelenice	1.4 zberné miesto elektroodpadu
912.	Hlohovec	Základná škola s materskou školou	ZÁKLADNÁ ŠKOLA S MŠ DVORNÍKY	Dvorníky 149	92056	Dvorníky	1.4 zberné miesto elektroodpadu
913.	Hlohovec	Materská škola Kalinčiakova	Materská škola Kalinčiakova, Kalinčiakov	Kalinčiakova 1	92001	Hlohovec	1.4 zberné miesto elektroodpadu
914.	Hlohovec	Gymnázium Ivana Kupca	Gymnázium Ivana Kupca, Komenského 13	Komenského 13	92001	Hlohovec	1.4 zberné miesto elektroodpadu
915.	Hlohovec	Stredná odborná škola	Stredná odborná škola, Nerudova 13	Nerudova 13	92001	Hlohovec	1.4 zberné miesto elektroodpadu
916.	Hlohovec	Základná škola sv. Jozefa	Základná škola sv. Jozefa	Pribinova 35	92001	Hlohovec	1.4 zberné miesto elektroodpadu
917.	Hlohovec	Obchodná akadémia	Obchodná akadémia, Tehelná 4	Tehelná 4	92001	Hlohovec	1.4 zberné miesto elektroodpadu
918.	Hlohovec	Základná škola Vilka Šuleka	Základná škola Vilka Šuleka	Školská 165/23	92003	Hlohovec	1.4 zberné miesto elektroodpadu
919.	Hlohovec	Materská škola	Materská škola	Podjavorinskej 8	92003	Hlohovec	1.4 zberné miesto elektroodpadu
920.	Hlohovec	Základná škola s materskou školou	Základná škola s materskou školou	Horné Otrokovce 137	92062	Horné Otrokovce	1.4 zberné miesto elektroodpadu
921.	Hlohovec	Základná škola s materskou školou	Základná škola s materskou školou	Kľačany 263	92064	Kľačany	1.4 zberné miesto elektroodpadu
922.	Hlohovec	Základná škola s materskou školou Trakovice	Základná škola s materskou školou	Trakovice, č. 10	91933	Trakovice	1.4 zberné miesto elektroodpadu
923.	Hlohovec	Červeník	Červeník - STK_1	Kalinčiakova 26	92042	Červeník	1.4 zberné miesto elektroodpadu
924.	Hlohovec	Hlohovec	Hlohovec-STK_1	Manckovičová 7	92001	Hlohovec	1.4 zberné miesto elektroodpadu
925.	Hlohovec	Hlohovec	Hlohovec-STK_2	Podzámska 23	92001	Hlohovec	1.4 zberné miesto elektroodpadu

926.	Hlohovec	Hlohovec	Hlohovec-STK_3	Vinohradská 6	92001	Hlohovec	1.4 zberné miesto elektroodpadu
927.	Hlohovec	Hlohovec	Hlohovec-STK_4	Gaštanová 6	92001	Hlohovec	1.4 zberné miesto elektroodpadu
928.	Hlohovec	Hlohovec	Hlohovec-STK_5	Mierová 2	92001	Hlohovec	1.4 zberné miesto elektroodpadu
929.	Hlohovec	Hlohovec	Hlohovec-STK_6	Nitrianska 40	92001	Hlohovec	1.4 zberné miesto elektroodpadu
930.	Hlohovec	Hlohovec	Hlohovec-STK_8	Hlohová 24	92001	Hlohovec	1.4 zberné miesto elektroodpadu
931.	Hlohovec	Hlohovec	Hlohovec-STK_9	SNP 23	92001	Hlohovec	1.4 zberné miesto elektroodpadu
932.	Hlohovec	Hlohovec	Hlohovec-STK_10	Sereďská cesta 160	92001	Hlohovec	1.4 zberné miesto elektroodpadu
933.	Hlohovec	Leopoldov	Leopoldov - STK_2	Štúrova 1	92041	Leopoldov	1.4 zberné miesto elektroodpadu
934.	Hlohovec	Leopoldov	Leopoldov - STK_3	Hollého 4	92041	Leopoldov	1.4 zberné miesto elektroodpadu
935.	Hlohovec	Madunice	Madunice - STK_1	Školská 2	92242	Madunice	1.4 zberné miesto elektroodpadu
936.	Hlohovec	TRAKOVICE	Trakovice - STK_1	Trakovice 147	91933	Trakovice	1.4 zberné miesto elektroodpadu
937.	Hlohovec	Marius Pedersen, a.s.	Zberný dvor - Marius Pedersen-Hlohovec	Sereďská 1038	92003	Hlohovec	1.3 oddelený zber prostredníctvom podnikateľa
938.	Hlohovec	CHRENeko s.r.o.	CHRENeko s.r.o.	Šoltésovej 17/B	92001	Hlohovec	1.3 oddelený zber prostredníctvom podnikateľa
939.	Hlohovec	FCC Hlohovec, s. r. o.	FCC Hlohovec, s. r. o.	Šoltésova 22	92001	Hlohovec	1.3 oddelený zber prostredníctvom podnikateľa
940.	Hlohovec	FAST PLUS, a.s.	Planeo elektro - Hlohovec	Za Váhom 1197	92003	Hlohovec	1.1 spätný zber elektroodpadu
941.	Hlohovec	Kaufland Slovenská republika v.o.s.	Kaufland-Hlohovec (3820)	Nitrianska ul. 96	92001	Hlohovec	1.1 spätný zber elektroodpadu
942.	Hlohovec	KiK textil a Non-Food spol. s r. o.	KiK - Hlohovec	Nitrianska ulica 96	92001	Hlohovec	1.1 spätný zber elektroodpadu
943.	Hlohovec	EMOS SK, s.r.o.	Domáce potreby - Ing. Štefan Klapica	nám.SV.IGNÁCA 27/30	92041	Leopoldov	1.1 spätný zber elektroodpadu
944.	Humenné	Humenné	Obecný úrad - Brekov	Brekov 226	06601	Humenné	1.4 zberné miesto elektroodpadu
945.	Humenné	Kochanovce	Obecný úrad - Kochanovce	Kochanovce 207	06601	Kochanovce	1.4 zberné miesto elektroodpadu

946.	Humenné	Košarovce	Košarovce	Košarovce 172	09406	Košarovce	1.4 zberné miesto elektroodpadu
947.	Humenné	Modra nad Cirochou	Obecný úrad - Modra nad Cirochou	Lúky 111	06782	Modra nad Cirochou	1.4 zberné miesto elektroodpadu
948.	Humenné	Bytové družstvo Humenné	Bytové družstvo Humenné	Laborecká 1896/58	06601	Humenné	1.4 zberné miesto elektroodpadu
949.	Humenné	PODVIHORLATSKÉ PEKÁRNE A CUKRÁRNE a.s.	Podvihorlatské pekárne a cukrárne	Mierová 34	06601	Humenné	1.4 zberné miesto elektroodpadu
950.	Humenné	Slovmetal s.r.o. Humenné	Slovmetal s.r.o.	Jasenovská 2849	06601	Humenné	1.4 zberné miesto elektroodpadu
951.	Humenné	Základná škola Kudlovská 11 v Humennom	Základná škola	Kudlovská 11	06601	Humenné	1.4 zberné miesto elektroodpadu
952.	Humenné	Súkromná materská škola	Súkromná materská škola	Duchnovičova 26	06601	Humenné	1.4 zberné miesto elektroodpadu
953.	Humenné	Základná škola, Pugačevova 1381/7, Humenné	Základná škola	Pugačevova 1381/7	06601	Humenné	1.4 zberné miesto elektroodpadu
954.	Humenné	ZÁKLADNÁ ŠKOLA	ZŠ Hrnčiarská	Hrnčiarská 13	06601	Humenné	1.4 zberné miesto elektroodpadu
955.	Humenné	Gymnázium sv. Jána Zlatoústeho	Gymnázium sv. Jána Zlatoústeho	Lesná 28	06601	Humenné	1.4 zberné miesto elektroodpadu
956.	Humenné	Základná škola Jána Švermu	Základná škola Jána Švermu	Štefánikova 31	06601	Humenné	1.4 zberné miesto elektroodpadu
957.	Humenné	Základná škola	Základná škola	Laborecká 66	06601	Humenné	1.4 zberné miesto elektroodpadu
958.	Humenné	Súkromná základná umelecká škola	Súkromná základná umelecká škola	Laborecká 66	06601	Humenné	1.4 zberné miesto elektroodpadu
959.	Humenné	Základná škola	Základná škola	Dargovských hrdinov 19	06601	Humenné	1.4 zberné miesto elektroodpadu
960.	Humenné	Gymnázium arm. gen. L. Svobodu	Gymnázium arm. gen. L. Svobodu	Komenského 4	06601	Humenné	1.4 zberné miesto elektroodpadu
961.	Humenné	SOŠT Humenné	SOŠT Humenné	Družstevná 1747	06601	Humenné	1.4 zberné miesto elektroodpadu
962.	Humenné	Stredná zdravotnícka škola	Stredná zdravotnícka škola	Lipová 32	06601	Humenné	1.4 zberné miesto elektroodpadu
963.	Humenné	Základná škola s materskou školou	Základná škola s materskou školou, Košar	Košarovce 16	09406	Košarovce	1.4 zberné miesto elektroodpadu

964.	Humenné	ZŠ s MŠ Koškovce 134	ZŠ s MŠ Koškovce	Koškovce 134	06712	Koškovce	1.4 zberné miesto elektroodpadu
965.	Humenné	Lackovce	MŠ Lackovce	Lackovce 37	06601	Lackovce	1.4 zberné miesto elektroodpadu
966.	Humenné	Ľubiša	Materská škola	Ľubiša 71	06711	Ľubiša	1.4 zberné miesto elektroodpadu
967.	Humenné	Slovenská Volová	Materská škola	Slovenská Volová 97	06722	Slovenská Volová	1.4 zberné miesto elektroodpadu
968.	Humenné	Základná škola s materskou školou	Základná škola s materskou školou	Udavské 80	06731	Udavské	1.4 zberné miesto elektroodpadu
969.	Humenné	Technické služby mesta Humenné	Zberný dvor - Humenné	Sninská 27	06601	Humenné	1.3 oddelený zber prostredníctvom podnikateľa
970.	Humenné	Tomáš Šimeček - Sharp-comp	Tomáš Šimeček Sharp comp	Laborecká 1853/10	06601	Humenné	1.1 spätný zber elektroodpadu
971.	Humenné	Peter Gazdičok - ELEKTRO MAYA	Peter Gazdičok - ELEKTRO MAYA	Štefánikova 22	06601	Humenné	1.1 spätný zber elektroodpadu
972.	Humenné	ENTER SK s.r.o.	ENTER SK - Humenné	Hviezdoslavova 1407/1	06601	Humenné	1.1 spätný zber elektroodpadu
973.	Humenné	Kaufland Slovenská republika v.o.s.	Kaufland-Humenné (4220)	Ul.Gen.M.R.Štefánika 50	06601	Humenné	1.1 spätný zber elektroodpadu
974.	Humenné	JYSK s.r.o.	JYSK Humenné - SK0032	Štefánikova 5119/24	06601	Humenné	1.1 spätný zber elektroodpadu
975.	Humenné	FAST PLUS, a.s.	Planeo Humenné	Družstevná 41	06601	Humenné	1.1 spätný zber elektroodpadu
976.	Humenné	KÄRCHER Slovakia, s.r.o.	Univerzál - Skrutka.sk - železiarstvo	Družstevná 2460/36	06601	Humenné	1.1 spätný zber elektroodpadu
977.	Ilava	Bolešov	Borčice - obecný úrad	Borčice 73	01853	Bolešov	1.4 zberné miesto elektroodpadu
978.	Ilava	Dulov	Obecný úrad - Dulov	Dulov 168	01852	Dulov	1.4 zberné miesto elektroodpadu
979.	Ilava	Košeca	Obecný úrad - Košeca	Hlavná 36/100	01864	Košeca	1.4 zberné miesto elektroodpadu
980.	Ilava	Považská cementáreň, a.s.	Chata Cementár	Slatinská 82/64	01861	Belušské Slatiny	1.4 zberné miesto elektroodpadu
981.	Ilava	Agrofarma, spol. s r.o. Červený Kameň	Agrofarma, spol. s r.o. Červený Kameň	vrátnica	01856	Červený Kameň	1.4 zberné miesto elektroodpadu
982.	Ilava	ZVS holding, a. s.	ZVS holding a.s.	Štúrova 925/27	01841	Dubnica nad Váhom	1.4 zberné miesto elektroodpadu
983.	Ilava	Štefan Fabuš	Štefan Fabuš - Dubnica nad Váhom	Obchodné stredisko Máj 1420	01841	Dubnica nad Váhom	1.4 zberné miesto elektroodpadu
984.	Ilava	HF NaJUS, a.s.	HF NaJUS, a.s.	Lieskovec 847/124	01841	Dubnica nad Váhom	1.4 zberné miesto elektroodpadu

985.	Ilava	Metalurg Steel, s.r.o.	Metalurg Steel s.r.o. - Dubnica nad Váho	Továrenská 56	01841	Dubnica nad Váhom	1.4 zberné miesto elektroodpadu
986.	Ilava	Považská cementáreň, a.s.	Považská cementáreň, a.s.	J. Kráľa	01863	Ladce	1.4 zberné miesto elektroodpadu
987.	Ilava	EVPÚ a.s.	EVPÚ a.s.	Trenčianska 19	01851	Nová Dubnica	1.4 zberné miesto elektroodpadu
988.	Ilava	JM trend, s. r. o.	JM trend - Pruské	Areál PD Vršatec	01852	Pruské	1.4 zberné miesto elektroodpadu
989.	Ilava	Spojená škola	Spojená škola	Školská 386/1	01841	Dubnica nad Váhom	1.4 zberné miesto elektroodpadu
990.	Ilava	Stredná odborná škola	Stredná odborná škola	Štúrova 1388/23	01841	Dubnica nad Váhom	1.4 zberné miesto elektroodpadu
991.	Ilava	Stredná odborná škola	Stredná odborná škola	Bratislavská 439/18	01841	Dubnica nad Váhom	1.4 zberné miesto elektroodpadu
992.	Ilava	Základná škola s materskou školou sv. Dominika Savia	ZŠ s MŠ sv. Dominika Savia	Školská 386	01841	Dubnica nad Váhom	1.4 zberné miesto elektroodpadu
993.	Ilava	ZŠ s MŠ Pavla Demitru	ZŠ s MŠ Pavla Demitru	Centrum II 87	01841	Dubnica nad Váhom	1.4 zberné miesto elektroodpadu
994.	Ilava	Centrum voľného času	Centrum voľného času	Pod hájom 1356/CVČ	01841	Dubnica nad Váhom	1.4 zberné miesto elektroodpadu
995.	Ilava	Špeciálna základná škola	Špeciálna základná škola	Pivovarská 455/62	01901	Ilava	1.4 zberné miesto elektroodpadu
996.	Ilava	Základná škola s materskou školou	Základná škola s materskou školou	Školská ulica 243/1	01864	Košeca	1.4 zberné miesto elektroodpadu
997.	Ilava	Ladce	Materská škola Ladce, Hviezdoslavova, 2	Hviezdoslavova, 2	01863	Ladce	1.4 zberné miesto elektroodpadu
998.	Ilava	Spojená škola sv. Jána Bosca - Základná škola	Spojená škola sv. Jána Bosca - Základná	Trenčianska 66/28	01851	Nová Dubnica	1.4 zberné miesto elektroodpadu
999.	Ilava	Základná škola s materskou školou Hugolína Gavloviča, Školská ulica 369, Pruské	Základná škola s materskou školou Hugolí	Školská ulica 369	01852	Pruské	1.4 zberné miesto elektroodpadu
1000.	Ilava	BOLEŠOV	Bolešov - STK_1	Bolešov 76	01853	Bolešov	1.4 zberné miesto elektroodpadu
1001.	Ilava	Dubnica nad Váhom	Dubnica nad Váhom - STK_1	Prejtská 55	01841	Dubnica nad Váhom	1.4 zberné miesto elektroodpadu
1002.	Ilava	Dubnica nad Váhom	Dubnica nad Váhom - STK_2	Ulica k Váhu 4270/34	01841	Dubnica nad Váhom	1.4 zberné miesto elektroodpadu

1003.	Ilava	Dubnica nad Váhom	Dubnica nad Váhom - STK_3	Pod Hájom 964	01841	Dubnica nad Váhom	1.4 zberné miesto elektroodpadu
1004.	Ilava	Dubnica nad Váhom	Dubnica nad Váhom - STK_4	Hasičská 4227	01841	Dubnica nad Váhom	1.4 zberné miesto elektroodpadu
1005.	Ilava	Dubnica nad Váhom	Dubnica nad Váhom - STK_5	Pionierska 421	01841	Dubnica nad Váhom	1.4 zberné miesto elektroodpadu
1006.	Ilava	Dubnica nad Váhom	Dubnica nad Váhom - STK_6	Centrum I. 39	01841	Dubnica nad Váhom	1.4 zberné miesto elektroodpadu
1007.	Ilava	Dubnica nad Váhom	Dubnica nad Váhom - STK_7	Centrum II. 99	01841	Dubnica nad Váhom	1.4 zberné miesto elektroodpadu
1008.	Ilava	Dubnica nad Váhom	Dubnica nad Váhom - STK_8	Centrum I. 56	01841	Dubnica nad Váhom	1.4 zberné miesto elektroodpadu
1009.	Ilava	Dubnica nad Váhom	Dubnica nad Váhom - STK_9	Pod kaštieľom 625/3	01841	Dubnica nad Váhom	1.4 zberné miesto elektroodpadu
1010.	Ilava	Dubnica nad Váhom	Dubnica nad Váhom - STK_10	Partizánska 28	01841	Dubnica nad Váhom	1.4 zberné miesto elektroodpadu
1011.	Ilava	ILAVA	Ilava - STK_1	SNP 510	01901	Ilava	1.4 zberné miesto elektroodpadu
1012.	Ilava	ILAVA	Ilava - STK_2	Štúrova 371/2	01901	Ilava	1.4 zberné miesto elektroodpadu
1013.	Ilava	ILAVA	Ilava - STK_3	Kpt. Nálepku 180	01901	Ilava	1.4 zberné miesto elektroodpadu
1014.	Ilava	Nová Dubnica	Nová Dubnica - STK_1	Štúrova 5	01851	Nová Dubnica	1.4 zberné miesto elektroodpadu
1015.	Ilava	Nová Dubnica	Nová Dubnica - STK_2	P.O.Hviezdoslava 85	01851	Nová Dubnica	1.4 zberné miesto elektroodpadu
1016.	Ilava	Nová Dubnica	Nová Dubnica - STK_3	P. Jilemnického 17	01851	Nová Dubnica	1.4 zberné miesto elektroodpadu
1017.	Ilava	Nová Dubnica	Nová Dubnica - STK_4	Trenčianska 724	01851	Nová Dubnica	1.4 zberné miesto elektroodpadu
1018.	Ilava	SEDMEROVEC	SEDMEROVEC - STK_1	Sedmerovec 36	01854	Sedmerovec	1.4 zberné miesto elektroodpadu
1019.	Ilava	TSM Dubnica nad Váhom, s.r.o., r,s,p.	Stredisko triedeného zberu	Nádražná 4007	01841	Dubnica nad Váhom	1.3 oddelený zber prostredníctvom podnikateľa
1020.	Ilava	Košeca	Zberné miesto obce - Košeca	Ul. Športovcov 41/45	01864	Košeca	1.2 oddelený zber z komunálnych odpadov
1021.	Ilava	Nová Dubnica	Zberný dvor - Nová Dubnica	Topoľová ulica 781/5	01851	Nová Dubnica	1.2 oddelený zber z komunálnych odpadov

1022.	Ilava	FAST PLUS, a.s.	Planeo elektro - Dubnica nad Váhom	Obchodná 4062/8	01841	Dubnica nad Váhom	1.1 spätný zber elektroodpadu
1023.	Ilava	Kaufland Slovenská republika v.o.s.	Kaufland-Dubnica nad Váhom (3920)	Továrenská ulica 4202/75	01841	Dubnica nad Váhom	1.1 spätný zber elektroodpadu
1024.	Ilava	Ing. Branislav Horák	Domáce Potreby H a N, Ing. Branislav Hor	Ružová 109	01901	Ilava	1.1 spätný zber elektroodpadu
1025.	Ilava	KÄRCHER Slovakia, s.r.o.	Mičuda s.r.o.	Moyzesova 71	01901	Ilava	1.1 spätný zber elektroodpadu
1026.	Ilava	Kaufland Slovenská republika v.o.s.	Kaufland-DC Ilava	Trenčianska ulica 400/80	01901	Ilava	1.1 spätný zber elektroodpadu
1027.	Ilava	METTLER-TOLEDO s.r.o.	Centrálny sklad Kaufland SR	Trenčianska 400/80	01901	Ilava	1.1 spätný zber elektroodpadu
1028.	Ilava	FAST PLUS, a.s.	Planeo Elektro Ilava	Ľudovíta Štúra 2000/79	01901	Ilava	1.1 spätný zber elektroodpadu
1029.	Ilava	EMOS SK, s.r.o.	STROJSPOL s.r.o.	Mládežnícka 740	01901	Ilava	1.1 spätný zber elektroodpadu
1030.	Kežmarok	Abrahámovce	Obecný úrad - Abrahámovce	Abrahámovce 56	05972	Abrahámovce	1.4 zberné miesto elektroodpadu
1031.	Kežmarok	Červený Kláštor	Kultúrny dom - Červený Kláštor	Červený Kláštor 65	05906	Červený Kláštor	1.4 zberné miesto elektroodpadu
1032.	Kežmarok	Hradisko	Obecný úrad - Hradisko	Hradisko 39	05971	Hradisko	1.4 zberné miesto elektroodpadu
1033.	Kežmarok	Huncovce	Obecný úrad Huncovce	Ul. Hlavná 29/2	05992	Huncovce	1.4 zberné miesto elektroodpadu
1034.	Kežmarok	Kežmarok	Mestský úrad - Kežmarok	Hlavné námestie 1	06001	Kežmarok	1.4 zberné miesto elektroodpadu
1035.	Kežmarok	Majere	Obecný úrad - Majere	Majere 24	06101	Majere	1.4 zberné miesto elektroodpadu
1036.	Kežmarok	Rakúsy	Obecný úrad - Rakúsy	Rakúsy 35	05976	Rakúsy	1.4 zberné miesto elektroodpadu
1037.	Kežmarok	Spišské Hanušovce	Obecný úrad - Zálesie	Zálesie 13	05904	Spišské Hanušovce	1.4 zberné miesto elektroodpadu
1038.	Kežmarok	Toporec	Obecný úrad - Toporec	Toporec 66	05995	Toporec	1.4 zberné miesto elektroodpadu
1039.	Kežmarok	Tvarožná	Obecný úrad - Tvarožná	Tvarožná 27	05971	Tvarožná	1.4 zberné miesto elektroodpadu
1040.	Kežmarok	Veľká Lomnica	Obec Veľká Lomnica	Tatranská 175/23	05952	Veľká Lomnica	1.4 zberné miesto elektroodpadu
1041.	Kežmarok	Vojňany	Obecný úrad - Vojňany	Vojňany 4	05902	Vojňany	1.4 zberné miesto elektroodpadu
1042.	Kežmarok	Vrbov	Obecný úrad - Vrbov	Vrbov 204	05972	Vrbov	1.4 zberné miesto elektroodpadu

1043.	Kežmarok	KOVEKO STEEL, s.r.o,.	Koveko Steel s.r.o.	Slovenského národného povstania 152	06101	Spišská Stará Ves	1.4 zberné miesto elektroodpadu
1044.	Kežmarok	Základná škola s materskou školou	Základná škola s materskou školou, Holum	Holumnica 121	05994	Holumnica	1.4 zberné miesto elektroodpadu
1045.	Kežmarok	Stredná umelecká škola	Stredná umelecká škola	Slavkovská 19	06001	Kežmarok	1.4 zberné miesto elektroodpadu
1046.	Kežmarok	Materská škola	Materská škola, Severná 1573/5	Severná 1573/5	06001	Kežmarok	1.4 zberné miesto elektroodpadu
1047.	Kežmarok	Základná škola	Základná škola, Nižná brána 8	Nižná brána 8	06001	Kežmarok	1.4 zberné miesto elektroodpadu
1048.	Kežmarok	Základná škola s materskou školou sv. Kríža	Základná škola s materskou školou sv. Kr	Petržalská	06001	Kežmarok	1.4 zberné miesto elektroodpadu
1049.	Kežmarok	Materská škola Karola Kuzmányho	Materská škola Karola Kuzmányho	Karola Kuzmányho 41	06001	Kežmarok	1.4 zberné miesto elektroodpadu
1050.	Kežmarok	Základná škola	Základná škola	Školská 1	05971	Ľubica	1.4 zberné miesto elektroodpadu
1051.	Kežmarok	Základná škola s materskou školou	Základná škola s materskou školou, Slove	Slovenská Ves 313	05201	Slovenská Ves	1.4 zberné miesto elektroodpadu
1052.	Kežmarok	Špeckálna základná škola	Špeciálna základná škola	Zimná 21	05901	Spišská Belá	1.4 zberné miesto elektroodpadu
1053.	Kežmarok	Spojená škola Spišská Stará Ves	Spojená škola Spišská Stará Ves	Štúrova 231/ 123	06101	Spišská Stará Ves	1.4 zberné miesto elektroodpadu
1054.	Kežmarok	Stará Lesná	Materská škola Žijeme šťastne a zdravo	Hlavná 55	05952	Stará Lesná	1.4 zberné miesto elektroodpadu
1055.	Kežmarok	Špeciálna základná škola ako organizačná zložka Spojenej školy	Špeciálna základná škola ako organizačná	Železničná 115	05952	Veľká Lomnica	1.4 zberné miesto elektroodpadu
1056.	Kežmarok	Základná škola s materskou školou Vlkovce 70	Základná škola s materskou školou Vlkovc	Vlkovce 70	05971	Vlkovce	1.4 zberné miesto elektroodpadu
1057.	Kežmarok	Materská škola Vrbov 216	Materská škola	Vrbov 216	05972	Vrbov	1.4 zberné miesto elektroodpadu
1058.	Kežmarok	FINEKOL, s.r.o.	Finekol s.r.o. - Veľká Lomnica	Mlynčeky 146	05976	Mlynčeky	1.3 oddelený zber prostredníctvom podnikateľa
1059.	Kežmarok	EBA, s. r. o.	Zberný dvor EBA Spišská Belá	SNP 12	05901	Spišská Belá	1.3 oddelený zber prostredníctvom podnikateľa
1060.	Kežmarok	Marius Pedersen, a.s.	Zberný dvor - Marius Pedersen - Žakovce	Žakovce 189	05973	Žakovce	1.3 oddelený zber prostredníctvom podnikateľa

1061.	Kežmarok	Ján Rusnačik - RYTMUS	Ján Rusnačik - Rytmus	Hlavné námestie 76	06001	Kežmarok	1.1 spätný zber elektroodpadu
1062.	Kežmarok	Kaufland Slovenská republika v.o.s.	Kaufland-Kežmarok (5820)	Tvarožnianska 2475/18	06001	Kežmarok	1.1 spätný zber elektroodpadu
1063.	Kežmarok	EMOS SK, s.r.o.	MAJSTER TATRY	Popradská 635	05952	Veľká Lomnica	1.1 spätný zber elektroodpadu
1064.	Komárno	Bodzianske Lúky	Obecný úrad - Bodzianske Lúky	Bodzianske Lúky 1	94614	Bodzianske Lúky	1.4 zberné miesto elektroodpadu
1065.	Komárno	Búč	Obecný úrad - Búč	Nám.Vodca Bulcsu 91	94635	Búč	1.4 zberné miesto elektroodpadu
1066.	Komárno	Holiare	Obecný úrad - Holiare	Holiare 93	94616	Holiare	1.4 zberné miesto elektroodpadu
1067.	Komárno	Kolárovo	Mestský úrad - Kolárovo	Kostolné Nám 1	94603	Kolárovo	1.4 zberné miesto elektroodpadu
1068.	Komárno	Lipové	Obecný úrad - Lipové	Lipové 59	94614	Lipové	1.4 zberné miesto elektroodpadu
1069.	Komárno	Martovce	Obecný úrad - Martovce	Martovce 131	94701	Martovce	1.4 zberné miesto elektroodpadu
1070.	Komárno	Modrany	Modrany - obecný úrad	Modrany 337	94633	Modrany	1.4 zberné miesto elektroodpadu
1071.	Komárno	Mudroňovo	Obecný úrad - Mudroňovo	Mudroňovo 79	94632	Mudroňovo	1.4 zberné miesto elektroodpadu
1072.	Komárno	Nesvady	Obecný úrad - Nesvady	Obchodná 23	94651	Nesvady	1.4 zberné miesto elektroodpadu
1073.	Komárno	Okoličná Na Ostrove	Obecný úrad - Okoličná na Ostrove	Hlavná 68	94613	Okoličná Na Ostrove	1.4 zberné miesto elektroodpadu
1074.	Komárno	Tôň	Tôň - obecný úrad	Bratislavská cesta 132/8	94615	Tôň	1.4 zberné miesto elektroodpadu
1075.	Komárno	Trávnik	Obecný úrad - Trávnik	Trávnik 50	94619	Trávnik	1.4 zberné miesto elektroodpadu
1076.	Komárno	Veľké Kosihy	Obecný úrad - Veľké Kosihy	Hlavná 125	94621	Veľké Kosihy	1.4 zberné miesto elektroodpadu
1077.	Komárno	Bátorove Kosihy	Materská škola - Óvoda Bátorové Kosihy	Ul. malá 977	94634	Bátorove Kosihy	1.4 zberné miesto elektroodpadu
1078.	Komárno	Základná škola	Základná škola, Bátorove Kosihy 892	Bátorove Kosihy 892	94634	Bátorove Kosihy	1.4 zberné miesto elektroodpadu
1079.	Komárno	ZŠ Námestie Konkolyho - Thegeho č.2 Hurbanovo	ZŠ Námestie Konkolyho - Thegeho č.2	Nám. Konkolyho - Thegeho 2	94701	Hurbanovo	1.4 zberné miesto elektroodpadu
1080.	Komárno	Stredná priemyselná škola stavebná	Stredná priemyselná škola stavebná	Konkolyho 8	94701	Hurbanovo	1.4 zberné miesto elektroodpadu

1081.	Komárno	Kameničná	ZŠ s MŠ Gyulu Lőrincza	Hlavná 102	94601	Kameničná	1.4 zberné miesto elektroodpadu
1082.	Komárno	Cirkevná základná škola s materskou školou Panny Márie s vyučovacím jazykom maďarským-Nagyboldogassz	Cirkevná základná škola s materskou ško	Brnenské námestie 15	94603	Kolárovo	1.4 zberné miesto elektroodpadu
1083.	Komárno	Základná škola Jána Amosa Komenského	Základná škola Jána Amosa Komenského	Rábska 14	94603	Kolárovo	1.4 zberné miesto elektroodpadu
1084.	Komárno	Materská škola s vyučovacím jazykom maďarským - Óvoda	Materská škola s vyučovacím jazykom maďa	Brnenské námestie 16	94603	Kolárovo	1.4 zberné miesto elektroodpadu
1085.	Komárno	Materská škola s vyučovacím jazykom maďarským - Óvoda	Materská škola s vyučovacím jazykom maďa	Lesná 8	94603	Kolárovo	1.4 zberné miesto elektroodpadu
1086.	Komárno	Stredná odborná škola-SZKI, Bratislavská cesta 10, Komárno	Stredná odborná škola-SZKI, Bratislavská	Bratislavská cesta 3601/10	94501	Komárno	1.4 zberné miesto elektroodpadu
1087.	Komárno	Spojená škola , Hradná 7 , Komárno	Spojená škola , Hradná 7 , Komárno, Hrad	Hradná 7	94501	Komárno	1.4 zberné miesto elektroodpadu
1088.	Komárno	Základná škola Móra Jókaiho s vyučovacím jazykom maďarským - Mór Jókai Alapiskola	Základná škola Móra Jókaiho s vyučovacím	Mieru 2	94553	Komárno	1.4 zberné miesto elektroodpadu
1089.	Komárno	Základná škola	Základná škola J.A.Komenského	Komenského 3	94501	Komárno	1.4 zberné miesto elektroodpadu
1090.	Komárno	Základná škola	Základná škola Komárno	Pohraničná 9	94501	Komárno	1.4 zberné miesto elektroodpadu
1091.	Komárno	Základná škola	Základná škola	Cesta na vŕšku 1	94632	Marcelová	1.4 zberné miesto elektroodpadu
1092.	Komárno	Základná škola s vyučovacím jazykom maďarským - Alapiskola	Základná škola s vyučovacím jazykom maďa	Školská 417	94637	Moča	1.4 zberné miesto elektroodpadu
1093.	Komárno	Základná škola s materskou školou Jánosa Hetényiho s vyučovacím jaz. maďarským - Hetényi János Alapi	Základná škola s materskou školou Jánosa	Nitrianska 378	94613	Okoličná na Ostrove	1.4 zberné miesto elektroodpadu

1094.	Komárno	Základná škola, pavilón B	Základná škola, Pavilón B	Školská ul. 26	94655	Pribeta	1.4 zberné miesto elektroodpadu
1095.	Komárno	Pribeta	Materská škola Pribeta	Kvetná 39	94655	Pribeta	1.4 zberné miesto elektroodpadu
1096.	Komárno	Materská škola RKC s VJM-Református Óvoda	Materská škola RKC s VJM-Református Óvo	Hlavná ulica 1690/215	94655	Pribeta	1.4 zberné miesto elektroodpadu
1097.	Komárno	Základná škola s materskou školou Józsefa Kossányiho s vyuč. jazykom maďarským - Kossányi József Ala	Základná škola s materskou školou József	Školská 230/22	94657	Svätý Peter	1.4 zberné miesto elektroodpadu
1098.	Komárno	Bajč	BAJČ - STK_1	Bajč č. 147	94654	Bajč	1.4 zberné miesto elektroodpadu
1099.	Komárno	Kaufland Slovenská republika v.o.s.	Kaufland-Komárno (2320)	Hadovská cesta 3913	94501	Komárno	1.1 spätný zber elektroodpadu
1100.	Komárno	KiK textil a Non-Food spol. s r. o.	Kik - Komárno	Brtislavská cesta 4579	94501	Komárno	1.1 spätný zber elektroodpadu
1101.	Komárno	JYSK s.r.o.	JYSK Komárno- SK0017	Á. Jedlíka 5566/5G	94501	Komárno	1.1 spätný zber elektroodpadu
1102.	Komárno	FAST PLUS, a.s.	PLANEO Elektro Komárno	Bratislavská cesta 4579	94501	Komárno	1.1 spätný zber elektroodpadu
1103.	Komárno	Vladimír Kamocsai-PROFITECHNIK	Vladimír Kamocsai-PROFITECHNIK	Senný trh 3	94501	Komárno	1.1 spätný zber elektroodpadu
1104.	Komárno	EMOS SK, s.r.o.	Elcont spol. s r.o.	Družstevná 10A/5564	94501	Komárno	1.1 spätný zber elektroodpadu
1105.	Komárno	Vladimír Kamocsai-PROFITECHNIK	Vladimír Kamocsai-PROFITECHNIK	Okoličná na Ostrove 414	94613	Okoličná na Ostrove	1.1 spätný zber elektroodpadu
1106.	Košice - okolie	Blažice	Obecný úrad - Blažice	Blažice 53	04416	Blažice	1.4 zberné miesto elektroodpadu
1107.	Košice - okolie	Cestice	Obecný úrad - Cestice	Cestice 89	04471	Cestice	1.4 zberné miesto elektroodpadu
1108.	Košice - okolie	Debraď	Obecný úrad - Debraď	Debraď 147	04501	Debraď	1.4 zberné miesto elektroodpadu
1109.	Košice - okolie	Hačava	Obecný úrad - Hačava	Hačava 47	04402	Hačava	1.4 zberné miesto elektroodpadu
1110.	Košice - okolie	Hrašovík	Obecný úrad - Hrašovík	Hrašovík 36	04442	Hrašovík	1.4 zberné miesto elektroodpadu
1111.	Košice - okolie	Janík	Obecný úrad - Janík	Janík 135	04405	Janík	1.4 zberné miesto elektroodpadu
1112.	Košice - okolie	Kecerovský Lipovec	Obecný úrad - Kecerovský Lipovec	Kecerovský Lipovec 56	04447	Kecerovský Lipovec	1.4 zberné miesto elektroodpadu

1113.	Košice - okolie	Kokšov-Bakša	Obecný úrad - Kokšov-Bakša	Kokšov-Bakša 178	04413	Kokšov-Bakša	1.4 zberné miesto elektroodpadu
1114.	Košice - okolie	Kráľovce	Obecný úrad - Kráľovce	Kráľovce 196	04444	Kráľovce	1.4 zberné miesto elektroodpadu
1115.	Košice - okolie	Kráľovce	Obecný úrad - Nová Polhora	Nová Polhora 95	04444	Kráľovce	1.4 zberné miesto elektroodpadu
1116.	Košice - okolie	Kysak	Obecný úrad - Kysak	Kysak 146	04481	Kysak	1.4 zberné miesto elektroodpadu
1117.	Košice - okolie	Moldava nad Bodvou	Obecný úrad - Mokrance	Mokrance 38	04501	Moldava nad Bodvou	1.4 zberné miesto elektroodpadu
1118.	Košice - okolie	Moldava nad Bodvou	Billa s.r.o. - Moldava nad Bodvou	Hlavná 40	04501	Moldava nad Bodvou	1.4 zberné miesto elektroodpadu
1119.	Košice - okolie	Nižná Myšľa	Obecný úrad - Nižná Myšla	Obchodná 104	04415	Nižná Myšľa	1.4 zberné miesto elektroodpadu
1120.	Košice - okolie	Nižný Čaj	Obecný úrad - Nižný čaj	Nižný Čaj 42	04416	Nižný Čaj	1.4 zberné miesto elektroodpadu
1121.	Košice - okolie	Nový Salaš	Predajňa - Nový Salaš	Nový salaš 83	04417	Nový Salaš	1.4 zberné miesto elektroodpadu
1122.	Košice - okolie	Obišovce	Obecný úrad - Obišovce	Obišovce 133	04481	Obišovce	1.4 zberné miesto elektroodpadu
1123.	Košice - okolie	Opátka	Obecný úrad - Opátka	Opátka 17	04465	Opátka	1.4 zberné miesto elektroodpadu
1124.	Košice - okolie	Opiná	Obecný úrad - Opiná	Opiná 54	04447	Opiná	1.4 zberné miesto elektroodpadu
1125.	Košice - okolie	Perín - Chým	Obecný úrad - Perín - Chým	Perín 180	04474	Perín - Chým	1.4 zberné miesto elektroodpadu
1126.	Košice - okolie	Ploské	Obecný úrad - Ploské	Ploské 74	04444	Ploské	1.4 zberné miesto elektroodpadu
1127.	Košice - okolie	Rákoš	Obecný úrad - Rákoš	Rákoš 95	04416	Rákoš	1.4 zberné miesto elektroodpadu
1128.	Košice - okolie	Rankovce	Obecný úrad - Rankovce	Rankovce 18	04445	Rankovce	1.4 zberné miesto elektroodpadu
1129.	Košice - okolie	Rozhanovce	Obecný úrad - Rozhanovce	SNP 48	04442	Rozhanovce	1.4 zberné miesto elektroodpadu
1130.	Košice - okolie	Ruskov	Obecný úrad - Ruskov	Slančícka 94	04419	Ruskov	1.4 zberné miesto elektroodpadu
1131.	Košice - okolie	Slanská Huta	Obecný úrad - Slanská Huta	Slanská Huta 68	04417	Slanská Huta	1.4 zberné miesto elektroodpadu

1132.	Košice - okolie	Trstené pri Hornáde	Obecný úrad - Trstené pri Hornáde	Osloboditeľov 118	04411	Trstené pri Hornáde	1.4 zberné miesto elektroodpadu
1133.	Košice - okolie	Turnianska Nová Ves	Obecný úrad - Turnianska Nová Ves	Turnianska Nová Ves 84	04402	Turnianska Nová Ves	1.4 zberné miesto elektroodpadu
1134.	Košice - okolie	Valaliky	Obecný úrad - Valaliky	Poľná 8	04413	Valaliky	1.4 zberné miesto elektroodpadu
1135.	Košice - okolie	Ždaňa	Obecný úrad - Ždaňa	Jarmočná 118/4	04411	Ždaňa	1.4 zberné miesto elektroodpadu
1136.	Košice - okolie	STRABAG s.r.o.	STRABAG - Geča	Geča 248	04410	Geča	1.4 zberné miesto elektroodpadu
1137.	Košice - okolie	COLAS Slovakia, a.s.	ISK, a s. Prefa Kysak	Kysak	04481	Kysak	1.4 zberné miesto elektroodpadu
1138.	Košice - okolie	COOP JEDNOTA REVÚCA, spotrebné družstvo	Coop jednota Moldava nad Bodovou	Námestie mieru 15	04501	Moldava nad Bodvou	1.4 zberné miesto elektroodpadu
1139.	Košice - okolie	Danucem Slovensko a.s.	Cementáreň Turňa nad Bodvou	Turňa nad Bodvou 654	04402	Turňa nad Bodvou	1.4 zberné miesto elektroodpadu
1140.	Košice - okolie	Základná škola	Základná škola, Bidovce 209	Bidovce 209	04445	Bidovce	1.4 zberné miesto elektroodpadu
1141.	Košice - okolie	ZŠ s MŠ Bohdanovce	ZŠ s MŠ Bohdanovce	č. 209	04416	Bohdanovce	1.4 zberné miesto elektroodpadu
1142.	Košice - okolie	Základná škola s materskou školou	Základná škola s materskou školou	Budimír 11	04443	Budimír	1.4 zberné miesto elektroodpadu
1143.	Košice - okolie	Družstevná pri Hornáde	Materská škola	Prešovská 97/48	04431	Družstevná pri Hornáde	1.4 zberné miesto elektroodpadu
1144.	Košice - okolie	Základná škola	Základná škola	Hlavná 5	04431	Družstevná pri Hornáde	1.4 zberné miesto elektroodpadu
1145.	Košice - okolie	Sokoľany	Základná škola	Sokoľany 147	04457	Haniska	1.4 zberné miesto elektroodpadu
1146.	Košice - okolie	Základná škola	Základná škola	Košická Polianka 148	04441	Košická Polianka	1.4 zberné miesto elektroodpadu
1147.	Košice - okolie	Materská škola Medzev	Materská škola Medzev	Mariánske námestie 35	04425	Medzev	1.4 zberné miesto elektroodpadu
1148.	Košice - okolie	Mokrance	Materská škola	Školská 162	04501	Mokrance	1.4 zberné miesto elektroodpadu
1149.	Košice - okolie	Gymnázium Štefana Moysesa	Gymnázium Štefana Moysesa	Školská 13	04501	Moldava nad Bodvou	1.4 zberné miesto elektroodpadu
1150.	Košice - okolie	Základná škola, Klátovská 56, Nižný Klátov	Základná škola	Klátovská 56	04412	Nižný Klátov	1.4 zberné miesto elektroodpadu

1151.	Košice - okolie	Nový Salaš	Materská škola Nový Salaš	Nový Salaš 83	04417	Nový Salaš	1.4 zberné miesto elektroodpadu
1152.	Košice - okolie	Základná škola s MŠ, Rudník 205	Základná škola s MŠ, Rudník 205, Rudník	Rudník, č. 205	04423	Rudník	1.4 zberné miesto elektroodpadu
1153.	Košice - okolie	Základná škola	Základná škola	Ruskov 32	04419	Ruskov	1.4 zberné miesto elektroodpadu
1154.	Košice - okolie	Základná škola Seňa 507	Základná škola	Seňa 507	04458	Seňa	1.4 zberné miesto elektroodpadu
1155.	Košice - okolie	Skároš	Základná škola , Školská 251	Školská 251	04411	Skároš	1.4 zberné miesto elektroodpadu
1156.	Košice - okolie	Skároš	Základná škola , Školská 251	Školská 251	04411	Skároš	1.4 zberné miesto elektroodpadu
1157.	Košice - okolie	Základná škola s materskou školou Slanec	Zš s Mš Slanec	Hlavná, 320/79	04417	Slanec	1.4 zberné miesto elektroodpadu
1158.	Košice - okolie	ZŠ S VJM - Alapiskola	ZŠ S VJM - Alapiskola	Školská 301/12	04402	Turňa nad Bodvou	1.4 zberné miesto elektroodpadu
1159.	Košice - okolie	Materská škola Valaliky	Materská škola Valaliky	Poľná 4	04413	Valaliky	1.4 zberné miesto elektroodpadu
1160.	Košice - okolie	Materská škola Valaliky	Materská škola Valaliky	Hlavná 57	04413	Valaliky	1.4 zberné miesto elektroodpadu
1161.	Košice - okolie	Základná škola	Základná škola	Hlavná 165	04413	Valaliky	1.4 zberné miesto elektroodpadu
1162.	Košice - okolie	ZŠ Veľká Ida	ZŠ Veľká Ida	Parková 1	04455	Veľká Ida	1.4 zberné miesto elektroodpadu
1163.	Košice - okolie	Špeciálna základná škola	Šepeciálna základná škola	Váčkovce 2	04447	Vtáčkovce	1.4 zberné miesto elektroodpadu
1164.	Košice - okolie	Vyšná Myšľa	Materská škola Vyšná Myšľa	Hlavná 112	04415	Vyšná Myšľa	1.4 zberné miesto elektroodpadu
1165.	Košice - okolie	Spojená škola internátna s organizačnými zložkami: ŠPECIÁLNA ZÁKLADNÁ ŠKOLA internátna a Praktická š	Spojená škola internátna s organizačnými	Ždaňa 244	04411	Ždaňa	1.4 zberné miesto elektroodpadu
1166.	Košice - okolie	SPEKTRON HK s.r.o.	Spektron HK s.r.o.	Vodná 9	04501	Moldava nad Bodvou	1.1 spätný zber elektroodpadu
1167.	Košice - okolie	Karol Ujco-UK Elektronik	Karol Ujco-UK Elektronik	Jiskrova č. 2	04501	Moldava nad Bodvou	1.1 spätný zber elektroodpadu
1168.	Košice - okolie	Karol Ujco-UK Elektronik	Karol Ujco-UK Elektronik - Paňovce	Paňovce 200	04471	Paňovce	1.1 spätný zber elektroodpadu
1169.	Košice - okolie	Ján Strachan - DIANA - ELEKTRO	Ján Strachan - Diana - Elektro - Valalik	Hlavná 207	04413	Valaliky	1.1 spätný zber elektroodpadu

1170.	Košice - okolie	EMOS SK, s.r.o.	Diana Elektro	Hlavná 207	04413	Valaliky	1.1 spätný zber elektroodpadu
1171.	Košice I	Košice	Miestny úrad - Košice-Džungľa	Článková 27	04001	Košice	1.4 zberné miesto elektroodpadu
1172.	Košice I	Košice-Kavečany	Miestny úrad - Košice-Kavečany	Široká 17/A	04001	Košice-Kavečany	1.4 zberné miesto elektroodpadu
1173.	Košice I	COLAS Slovakia, a.s.	COLAS , a.s. Priemyselná 6	Priemyselná 7	04243	Košice	1.4 zberné miesto elektroodpadu
1174.	Košice I	DEKORT, spol.s.r.o.	Supermarket Mila Klas	Americká trieda 13	04011	Košice	1.4 zberné miesto elektroodpadu
1175.	Košice I	TRADE TRANS RAIL spoločnosť s ručením obmedzeným Košice	Trade Trans Rail s.r.o.	Františkánska 5	04001	Košice	1.4 zberné miesto elektroodpadu
1176.	Košice I	Lekáreň Magnólia	Lekáreň Magnólia	Alžbetina 55	04001	Košice	1.4 zberné miesto elektroodpadu
1177.	Košice I	Allianz - Slovenská poisťovňa, a.s.	Allianz - Slovenská poisťovňa, a.s.	Štúrova 7	04270	Košice	1.4 zberné miesto elektroodpadu
1178.	Košice I	TULLUS, s.r.o.	Aupark Shopping Center Košice	Nám. Osloboditeľov 1	04001	Košice	1.4 zberné miesto elektroodpadu
1179.	Košice I	AUPARK Tower Košice, s.r.o.	AUPARK Tower Košice, s.r.o.	Námestie osloboditeľov 1	04001	Košice	1.4 zberné miesto elektroodpadu
1180.	Košice I	DEKORT, spol.s.r.o.	Supermarket Čižik	Alvinczyho 29	04001	Košice	1.4 zberné miesto elektroodpadu
1181.	Košice I	DEKORT, spol.s.r.o.	Supermarket Cottbuská	Cottbuská 36	04023	Košice	1.4 zberné miesto elektroodpadu
1182.	Košice I	OMIDA, spol.s.r.o.	SM Podhradová	Cesta pod Hradovou 26	04001	Košice	1.4 zberné miesto elektroodpadu
1183.	Košice I	OMIDA, spol.s.r.o.	Potraviny Klas - Beta	Tomášiková 24	04001	Košice	1.4 zberné miesto elektroodpadu
1184.	Košice I	Accenture, s.r.o.	Accenture, s.r.o.	Štúrová 27	04001	Košice	1.4 zberné miesto elektroodpadu
1185.	Košice I	Sociálna poisťovňa	Sociálna poisťovňa - pob. Košice	Festivalové námestie 1/609	04001	Košice	1.4 zberné miesto elektroodpadu
1186.	Košice I	ADECCO Slovakia, s.r.o.	ADECCO Slovakia s.r.o. - Košice	Mlynská 28	04001	Košice	1.4 zberné miesto elektroodpadu
1187.	Košice I	SPŠ stavebná a geodetická,Lermontovova1	SPŠ stavebná a geodetická	Lermontovova 1474/1	04001	Košice	1.4 zberné miesto elektroodpadu

1188.	Košice I	Stredná odborná škola Jozefa Szakkayho - Szakkay József Szakközépiskola	SOŠ Jozefa Szakkayho - SZAKKÖZÉPISKOLA	Grešákova 1404/1	04001	Košice	1.4 zberné miesto elektroodpadu
1189.	Košice I	Stredná zdravotnícka škola, Moyzesova 17, Košice	Stredná zdravotnícka škola	Moyzesova 1016/17	04001	Košice	1.4 zberné miesto elektroodpadu
1190.	Košice I	Spojená škola s organizačnými zložkami: Špeciálna základná škola a Praktická škola	Spojená škola s organizačnými zložkami:	Vojenská 1355/13	04001	Košice	1.4 zberné miesto elektroodpadu
1191.	Košice I	Cirkevná materská škola blahoslavenej Imeldy	Cirkevná materská škola bl. Imeldy	Moyzesova 1050/8	04001	Košice	1.4 zberné miesto elektroodpadu
1192.	Košice I	Katolícka stredná pedagogická škola sv. Cyrila a Metoda	Katolícka stredná pedagogická škola sv.	Južná trieda 1575/48	04001	Košice	1.4 zberné miesto elektroodpadu
1193.	Košice I	Základná škola s materskou školou	Základná škola s materskou školou	Želiarska 2217/4	04013	Košice	1.4 zberné miesto elektroodpadu
1194.	Košice I	Materská škola Jarná 4	Materská škola Jarná 4	Jarná 4	04022	Košice	1.4 zberné miesto elektroodpadu
1195.	Košice I	Jazyková škola	Jazyková škola	Hlavná 113	04001	Košice	1.4 zberné miesto elektroodpadu
1196.	Košice I	Základná škola s MŠ	Základná škola s MŠ	Masarykova 19/A	04001	Košice	1.4 zberné miesto elektroodpadu
1197.	Košice I	Základná škola	Základná škola	Bruselská 18	04013	Košice	1.4 zberné miesto elektroodpadu
1198.	Košice I	Gymnázium sv. Tomáša Akvinského	Gymnázium sv. Tomáša Akvinského	Zbrojničná 3	04001	Košice 1	1.4 zberné miesto elektroodpadu
1199.	Košice I	Základná škola Belehradská 21. Košice	Základná škola Belehradská 21. Košice, B	Belehradská 21	04013	Košice-Sídlisko Ťahanovce	1.4 zberné miesto elektroodpadu
1200.	Košice I	Stredná priemyselná škola dopravná	Stredná priemyselná škola dopravná	Hlavná 67/113	04001	Košice-Staré Mesto	1.4 zberné miesto elektroodpadu
1201.	Košice I	NOVÁTOR spol. s r.o.	Novátor Košice	Trolejbusová 2	04001	Košice	1.1 spätný zber elektroodpadu
1202.	Košice I	KÄRCHER Slovakia, s.r.o.	Kärcher Slovakia - Košice	Dopravná 4	04011	Košice	1.1 spätný zber elektroodpadu
1203.	Košice I	KÄRCHER Slovakia, s.r.o.	NOVÁTOR spol. s r.o. - Košice	Trolejbusová 2	04001	Košice	1.1 spätný zber elektroodpadu
1204.	Košice I	ELEKTROSPED, a.s.	Datart, Košice - OC Aupark	Námestie Osloboditeľov 3377/1	04001	Košice	1.1 spätný zber elektroodpadu
1205.	Košice I	Kaufland Slovenská republika v.o.s.	Kaufland-Košice (1520)	Popradská	04001	Košice	1.1 spätný zber elektroodpadu

1206.	Košice I	Ján Tonhajzer PROBTO-SK	Ján Tonhajzer PROBTO-SK	Budapeštianska 22	04001	Košice	1.1 spätný zber elektroodpadu
1207.	Košice I	STUDIO MODERNA s.r.o.	Top Shop Košice	Hlavná 53	04001	Košice	1.1 spätný zber elektroodpadu
1208.	Košice I	SIKO KÚPEĽNE a. s.	SIKO Košice	Pri Prachárni 4	04011	Košice	1.1 spätný zber elektroodpadu
1209.	Košice I	JYSK s.r.o.	JYSK Košice- SK0024	Trolejbusová 2887/6	04001	Košice	1.1 spätný zber elektroodpadu
1210.	Košice I	JYSK s.r.o.	JYSK Košice - SK0028	Pri Prachárni 4	04011	Košice	1.1 spätný zber elektroodpadu
1211.	Košice I	CENTROGLOB, s.r.o.	CENTROGLOB, s.r.o.	Stará prešovská 10	04001	Košice	1.1 spätný zber elektroodpadu
1212.	Košice I	NEDES, s.r.o.	Eden elmat Košice	Priemyselná 2	04001	Košice	1.1 spätný zber elektroodpadu
1213.	Košice I	GREENLUX, s. r. o.	PROFI-STAR, s.r.o.	Kavečianska cesta 4	04001	Košice	1.1 spätný zber elektroodpadu
1214.	Košice I	GREENLUX, s. r. o.	Peter Szász	Tomášikova 35	04001	Košice	1.1 spätný zber elektroodpadu
1215.	Košice II	Košice	Miestny úrad - Košice - Sídlisko KVP	Trieda KVP 1	04023	Košice	1.4 zberné miesto elektroodpadu
1216.	Košice II	Košice-Poľov	Kultúrny dom - Košice-Poľov	Ružová dolina 2	04015	Košice-Poľov	1.4 zberné miesto elektroodpadu
1217.	Košice II	Košice-Ťahanovce	Miestny úrad - Košice-Ťahanovce	Ťahanovská 28	04013	Košice-Ťahanovce	1.4 zberné miesto elektroodpadu
1218.	Košice II	Skanska SK a.s.	Skanska SK - Košice	Alejová 2	04011	Košice	1.4 zberné miesto elektroodpadu
1219.	Košice II	U.S. Steel Košice - SBS, s.r.o.	U.S. Steel Košice - SBS - Košice	Vstupný areál U.S. Steel	04454	Košice	1.4 zberné miesto elektroodpadu
1220.	Košice II	TULLUS, s.r.o.	TULLUS, s.r.o.	Michalovská 7	04001	Košice	1.4 zberné miesto elektroodpadu
1221.	Košice II	TULLUS, s.r.o.	TULLUS, s.r.o.	Muškátová ulica č. 5	04011	Košice	1.4 zberné miesto elektroodpadu
1222.	Košice II	DEKORT, spol.s.r.o.	Supermarket Zuzkin park	Zuzkin park 6	04011	Košice	1.4 zberné miesto elektroodpadu
1223.	Košice II	OMIDA, spol.s.r.o.	Potraviny Klas-Hemerková	Hemerková 39	04023	Košice	1.4 zberné miesto elektroodpadu
1224.	Košice II	Deutsche Telekom Services Europe Slovakia s.r.o.	Deutsche Telekom Services Europe Slovaki	Moldavská cesta 8/A	04001	Košice	1.4 zberné miesto elektroodpadu
1225.	Košice II	U. S. Steel Košice - Labortest, s.r.o.	U.S. Steel Košice - Labortest s.r.o.	Vstupný areál U.S. Steel	04454	Košice-Šaca	1.4 zberné miesto elektroodpadu
1226.	Košice II	Súkromná základná škola	Súkromná základná škola	Starozagorská 8	04023	Košice	1.4 zberné miesto elektroodpadu
1227.	Košice II	Športové gymnázium	Športové gymnázium	Trieda SNP 399/104	04011	Košice	1.4 zberné miesto elektroodpadu
1228.	Košice II	Základná škola, Starozagorská 8, Košice	Základná škola	Starozagorská 8	04023	Košice	1.4 zberné miesto elektroodpadu

1229.	Košice II	Špeciálna materská škola	Špeciálna materská škola	Ľudová 15	04011	Košice	1.4 zberné miesto elektroodpadu
1230.	Košice II	Súkromná základná škola	Súkromná základná škola	Trieda SNP 104	04011	Košice	1.4 zberné miesto elektroodpadu
1231.	Košice II	Základná škola	Základná škola	Drábova 3	04023	Košice	1.4 zberné miesto elektroodpadu
1232.	Košice II	Gymnázium	Gymnázium	Trebišovská 12	04011	Košice	1.4 zberné miesto elektroodpadu
1233.	Košice II	ZŠ Mateja Lechkého	ZŠ Mateja Lechkého	Ul. Jána Pavla II. 1	04023	Košice 23	1.4 zberné miesto elektroodpadu
1234.	Košice II	Hotelová akadémia	Stredná odborná škola, Južná trieda 1573	Južná trieda 1573/48	04001	Košice-Juh	1.4 zberné miesto elektroodpadu
1235.	Košice II	Súkromná základná škola s materskou školou pre žiakov a deti s autizmom	Súkromná základná škola s materskou škol	Myslavská 401	04016	Košice-Myslava	1.4 zberné miesto elektroodpadu
1236.	Košice II	Základná škola	Základná škola	Mládežnícka 3	04015	Košice-Šaca	1.4 zberné miesto elektroodpadu
1237.	Košice II	Základná škola	Základná škola	Trebišovská 10	04011	Košice-Západ	1.4 zberné miesto elektroodpadu
1238.	Košice II	Marius Pedersen, a.s.	Zberný dvor - Marius Pedersen - Košice	Bočiarska 15	04015	Košice-Šaca	1.3 oddelený zber prostredníctvom podnikateľa
1239.	Košice II	FAST PLUS, a.s.	Planeo elektro 2106 - Košice	Toryská 5	04011	Košice	1.1 spätný zber elektroodpadu
1240.	Košice II	STUDIO MODERNA s.r.o.	Top Shop Optima	Moldavská cesta 32	04011	Košice	1.1 spätný zber elektroodpadu
1241.	Košice II	LABAŠ s.r.o.	Fresh - OC Moldavská	Moldavská 3A	04011	Košice	1.1 spätný zber elektroodpadu
1242.	Košice II	LABAŠ s.r.o.	Fresh - Wuppertálska	Wuppertálska 65	04023	Košice	1.1 spätný zber elektroodpadu
1243.	Košice II	ELEKTROSPED, a.s.	ETA OC GALÉRIA - Košice	Toryská 5	04011	Košice	1.1 spätný zber elektroodpadu
1244.	Košice III	Košice-Košická Nová Ves	Miestny úrad - Košice-Košická Nová Ves	Mliečna 1/1	04014	Košice-Košická Nová Ves	1.4 zberné miesto elektroodpadu
1245.	Košice III	COLAS Slovakia, a.s.	COLAS Slovakia , a.s. - Administratív	Priemyselná 7	04245	Košice	1.4 zberné miesto elektroodpadu
1246.	Košice III	DEKORT, spol.s.r.o.	Supermarket Hnilec	Ovručská 1	04022	Košice	1.4 zberné miesto elektroodpadu
1247.	Košice III	OMIDA, spol.s.r.o.	Potraviny Klas Lingov	Herlianska 11	04001	Košice	1.4 zberné miesto elektroodpadu
1248.	Košice III	Súkromná stredná odborná škola	Súkromná stredná odborná škola	Postupimská 945/37	04022	Košice	1.4 zberné miesto elektroodpadu
1249.	Košice III	Základná škola Ľudovíta Fullu	Základná škola Ľudovíta Fullu	Maurerova 895/21	04022	Košice	1.4 zberné miesto elektroodpadu

1250.	Košice III	Evanjelická materská škola Košice	Evanjelická materská škola Košice	Exnárova 10	04022	Košice	1.4 zberné miesto elektroodpadu
1251.	Košice III	Základná škola	Základná škola	Krosnianska č. 925/4	04022	Košice	1.4 zberné miesto elektroodpadu
1252.	Košice III	Základná škola	Základná škola	Postupimská 945/37	04022	Košice-Dargovských hrdinov	1.4 zberné miesto elektroodpadu
1253.	Košice III	Základná škola	ZÁKLADNÁ ŠKOLA	Krosnianska 812/2	04022	Košice-Dargovských hrdinov	1.4 zberné miesto elektroodpadu
1254.	Košice III	FAST PLUS, a.s.	PLANEO Elektro Košice SHOPBOX	Herlianska 60	04001	Košice	1.1 spätný zber elektroodpadu
1255.	Košice III	JYSK s.r.o.	JYSK Košice- SK00946	Herlianska 60	04014	Košice	1.1 spätný zber elektroodpadu
1256.	Košice IV	ŠEVT a.s.	ŠEVT a.s. - Košice	Moldavská ulica 10	04011	Košice	1.4 zberné miesto elektroodpadu
1257.	Košice IV	OMIDA, spol.s.r.o.	OC Cottbus	Požiarnická 6	04011	Košice	1.4 zberné miesto elektroodpadu
1258.	Košice IV	FPT Slovakia s.r.o.	FPT Slovakia s.r.o.	Južná trieda 6	04001	Košice	1.4 zberné miesto elektroodpadu
1259.	Košice IV	Tepláreň Košice, a.s.	Tepláreň Košice, a.s.	Teplárenská 3	04012	Košice	1.4 zberné miesto elektroodpadu
1260.	Košice IV	DEKORT, spol.s.r.o.	Supermarket Čingov	Uralská 3	04012	Košice	1.4 zberné miesto elektroodpadu
1261.	Košice IV	OMIDA, spol.s.r.o.	Potraviny Klas - Duett	Námestie Osloboditeľov 3/A	04001	Košice	1.4 zberné miesto elektroodpadu
1262.	Košice IV	NESS KE, s.r.o.	NESS KE, s.r.o.	Továrenská č. 8	04011	Košice	1.4 zberné miesto elektroodpadu
1263.	Košice IV	HUMA-LAB APEKO, s.r.o.	HUMA-LAB APEKO, s.r.o.	Ukrajinská 22	04018	Košice-Krásna	1.4 zberné miesto elektroodpadu
1264.	Košice IV	Gymnázium, Alejová 1, Košice	Gymnázium	Alejová 1	04001	Košice	1.4 zberné miesto elektroodpadu
1265.	Košice IV	Spojená škola	Spojená škola	Opatovská cesta 1783/97	04001	Košice	1.4 zberné miesto elektroodpadu
1266.	Košice IV	SOŠ poľnohospodárstva a služieb na vidieku	SOŠ poľnohospodárstva a služieb na vidie	Kukučínova 108/23	04001	Košice	1.4 zberné miesto elektroodpadu
1267.	Košice IV	Základná škola Gemerská 2, Košice	Základná škola	Gemerská 2	04001	Košice	1.4 zberné miesto elektroodpadu
1268.	Košice IV	Súkromná pedagogická a sociálna akadémia	Súkromná pedagogická a sociálna akadémia	Požiarnicka 1	04001	Košice	1.4 zberné miesto elektroodpadu
1269.	Košice IV	Súkromná základná škola	Súkromná základná škola	Dneperská 1	04012	Košice	1.4 zberné miesto elektroodpadu

1270.	Košice IV	Súkromná materská škola créme de la créme	Súkromná materská škola créme de la crém	Štúrova 44	04001	Košice	1.4 zberné miesto elektroodpadu
1271.	Košice IV	Školský internát Antona Garbana	Školský internát Antona Garbana	Werferova 10	04011	Košice	1.4 zberné miesto elektroodpadu
1272.	Košice IV	ZŠ Požiarnická 3	ZŠ Požiarnická 3	Požiarnická 3	04001	Košice	1.4 zberné miesto elektroodpadu
1273.	Košice IV	Košice	Materská škola	Družicová 5	04012	Košice 12	1.4 zberné miesto elektroodpadu
1274.	Košice IV	Stredná odborná škola veterinárna	Stredná odborná škola veterinárna, Námes	Námestie Mladých Polnohospodárov	04017	Košice-Barca	1.4 zberné miesto elektroodpadu
1275.	Košice IV	Základná škola s materskou školou sv. Marka Križina	ZŠ S MŠ sv.Marka Križina Košice-Krásna	Rehoľná 2	04018	Košice-Krásna	1.4 zberné miesto elektroodpadu
1276.	Košice IV	Základná škola Jozefa Urbana	Základná škola Jozefa Urbana	Jenisejská 22	04012	Košice-Nad jazerom	1.4 zberné miesto elektroodpadu
1277.	Košice IV	Základná škola Družicová 4 Košice	Základná škola	Družicová 4	04012	Košice-Nad jazerom	1.4 zberné miesto elektroodpadu
1278.	Košice IV	SECAR KOŠICE, s.r.o.	Secar s.r.o. Košice	Ostrovského 2	04001	Košice	1.1 spätný zber elektroodpadu
1279.	Košice IV	Ing. Andrej Tarnóczy - ROVI	ROVI - Ing. Andrej Tarnóczy	Vojvodská 2	04001	Košice	1.1 spätný zber elektroodpadu
1280.	Košice IV	Vladimír Bučko - Buky	Vladimír Bučko - Buky - Košice	Južná trieda 43	04001	Košice	1.1 spätný zber elektroodpadu
1281.	Košice IV	ELPOOL s.r.o.	Elpool s.r.o. - Košice	Južná trieda 78	04001	Košice	1.1 spätný zber elektroodpadu
1282.	Košice IV	ELEKTROSPED, a.s.	Elektrosped - depo Košice	Rastislavova 93	04001	Košice	1.1 spätný zber elektroodpadu
1283.	Košice IV	Kaufland Slovenská republika v.o.s.	Kaufland-Košice-Nad Jazerom (7420)	Napájadlá 1/D	04012	Košice	1.1 spätný zber elektroodpadu
1284.	Košice IV	Kaufland Slovenská republika v.o.s.	Kaufland-Košice-OC Galéria (2420)	Toryská OC Galéria 5	04001	Košice	1.1 spätný zber elektroodpadu
1285.	Košice IV	FAST PLUS, a.s.	Planeo elektro - Košice-Nad Jazerom	Napájadlá (pri OC Kaufland) 1/E	04001	Košice	1.1 spätný zber elektroodpadu
1286.	Košice IV	EMOS SK, s.r.o.	ADESSO s.r.o.	Južná trieda 66	04001	Košice	1.1 spätný zber elektroodpadu
1287.	Košice IV	LABAŠ s.r.o.	Fresh - OC BCK III	Žižkova 1	04001	Košice	1.1 spätný zber elektroodpadu
1288.	Košice IV	FAST PLUS, a.s.	GEIS SK - Košice	Jarmočná 1	04001	Košice	1.1 spätný zber elektroodpadu
1289.	Košice IV	KiK textil a Non-Food spol. s r. o.	KiK - Košice 4388	Napájadlá 3212/1/E	04012	Košice	1.1 spätný zber elektroodpadu
1290.	Košice IV	KÄRCHER Slovakia, s.r.o.	MVL, spol. s r.o.	Nižne Kapustníky 2	04012	Košice	1.1 spätný zber elektroodpadu
1291.	Košice IV	PRINTEC SLOVAKIA, spol. s r.o.	PRINTEC SLOVAKIA, spol. s r.o.	Opátska cesta 10	04001	Košice	1.1 spätný zber elektroodpadu
1292.	Košice IV	Bizerba Czech & Slovakia s.r.o., organizačná zložka	Bizerba Czech & Slovakia s.r.o.	Opatovská cesta 10	04001	Košice	1.1 spätný zber elektroodpadu

1293.	Košice IV	ELEKTROSPED, a.s.	Datart, Košice - SKLAD	Jazerná 1	04011	Košice-Juh	1.1 spätný zber elektroodpadu
1294.	Košice IV	ELEKTROSPED, a.s.	Datart, Košice - OC Optima	Moldavská cesta 32	04011	Košice-Juh	1.1 spätný zber elektroodpadu
1295.	Krupina	Bzovík	Obecný úrad - Bzovík	Bzovík 299	96241	Bzovík	1.4 zberné miesto elektroodpadu
1296.	Krupina	Hontianske Tesáre	Hontianske Tesáre - obecný úrad	Hontianske Tesáre 66	96268	Hontianske Tesáre	1.4 zberné miesto elektroodpadu
1297.	Krupina	Jalšovík	Obecný úrad - Jalšovík	Jalšovík 23	96241	Jalšovík	1.4 zberné miesto elektroodpadu
1298.	Krupina	Kozí Vrbovok	Obecný úrad - Kozí Vrbovok	Kozí Vrbovok 42	96241	Kozí Vrbovok	1.4 zberné miesto elektroodpadu
1299.	Krupina	Litava	Kultúrno spoločenský dom - Litava	Litava 5	96244	Litava	1.4 zberné miesto elektroodpadu
1300.	Krupina	Medovarce	Obecný úrad - Medovarce	Medovarce 59	96265	Medovarce	1.4 zberné miesto elektroodpadu
1301.	Krupina	Terany	Obecný úrad - Terany	Terany 116	96268	Terany	1.4 zberné miesto elektroodpadu
1302.	Krupina	KÚPELE DUDINCE a.s.	Kúpele Dudince	Kúpeľná 106	96271	Dudince	1.4 zberné miesto elektroodpadu
1303.	Krupina	WAY INDUSTRIES, a.s.	Way Industries - Krupina	Priemyselná 937/4	96301	Krupina	1.4 zberné miesto elektroodpadu
1304.	Krupina	Základná škola s materskou školou	Základná škola s materskou školou	Bzovík 136	96241	Bzovík	1.4 zberné miesto elektroodpadu
1305.	Krupina	Spojená škola	Spojená škola	Ľ. Štúra 155	96271	Dudince	1.4 zberné miesto elektroodpadu
1306.	Krupina	Základná škola s materskou školou	Základná škola s materskou školou	Hontianske Moravce 18	96271	Hontianske Moravce	1.4 zberné miesto elektroodpadu
1307.	Krupina	Základná škola s materskou školou	Základná škola s materskou školou, Honti	Hontianske Nemce	96265	Hontianske Nemce	1.4 zberné miesto elektroodpadu
1308.	Krupina	Materská škola na ul. Malinovského č.874 Krupina	Materská škola na ul. Malinovského č.874	Malinovského č. 874	96301	Krupina	1.4 zberné miesto elektroodpadu
1309.	Krupina	Gymnázium Andreja Sládkoviča	Gymnázium Andreja Sládkoviča	M. R. Štefánika 8	96301	Krupina	1.4 zberné miesto elektroodpadu
1310.	Krupina	Základná škola Jozefa Cígera Hronského	Základná škola Jozefa Cígera Hronského,	Školská 10	96301	Krupina	1.4 zberné miesto elektroodpadu
1311.	Krupina	Špeciálna základná škola	Špeciálna základná škola	Partizánska 26/4	96301	Krupina	1.4 zberné miesto elektroodpadu
1312.	Krupina	Litava	Základná škola Litava	Litava 4	96244	Litava	1.4 zberné miesto elektroodpadu

1313.	Krupina	Základná škola s materskou školou	Základná škola s materskou školou, Sebec	Sebechleby 145	96266	Sebechleby	1.4 zberné miesto elektroodpadu
1314.	Krupina	KiK textil a Non-Food spol. s r. o.	Kik - Krupina	Železničná 3111/4	96301	Krupina	1.1 spätný zber elektroodpadu
1315.	Krupina	EMOS SK, s.r.o.	Vladimir Gregáň Revizie a montáž .	Mlynská 2	96301	Krupina	1.1 spätný zber elektroodpadu
1316.	Kysucké Nové Mesto	Horný Vadičov	Obecný úrad - Horný Vadičov	Horný Vadičov 160	02345	Horný Vadičov	1.4 zberné miesto elektroodpadu
1317.	Kysucké Nové Mesto	Základná škola Horný Vadičov	Základná škola Horný Vadičov	Horný Vadičov, č. 277	02345	Horný Vadičov	1.4 zberné miesto elektroodpadu
1318.	Kysucké Nové Mesto	Spojená škola internátna	Spojená škola internátna	Murgašova 580	02401	Kysucké Nové Mesto	1.4 zberné miesto elektroodpadu
1319.	Kysucké Nové Mesto	Stredná odborná škola strojnícka	Stredná odborná škola strojnícka	Športová 1326	02401	Kysucké Nové Mesto	1.4 zberné miesto elektroodpadu
1320.	Kysucké Nové Mesto	MATERSKÁ ŠKOLA	MATERSKÁ ŠKOLA	9.mája 1292	02404	Kysucké Nové Mesto	1.4 zberné miesto elektroodpadu
1321.	Kysucké Nové Mesto	Stredná priemyselná škola informačných technológií	Stredná priemyselná škola informačných t	Nábrežná 1325	02401	Kysucké Nové Mesto	1.4 zberné miesto elektroodpadu
1322.	Kysucké Nové Mesto	Materská škola	Materská škola	Kysucký Lieskovec č. 309	02334	Kysucký Lieskovec	1.4 zberné miesto elektroodpadu
1323.	Kysucké Nové Mesto	Základná škola s materskou školou	Základná škola s materskou školou	Povina 323	02333	Povina	1.4 zberné miesto elektroodpadu
1324.	Kysucké Nové Mesto	Základná škola s materskou školou Snežnica 218	Základná škola s materskou školou	Snežnica 218	02332	Snežnica	1.4 zberné miesto elektroodpadu
1325.	Kysucké Nové Mesto	Peter Polák-PP ART	Rozličný tovar - PP ART	Belanského 220	02401	Kysucké Nové Mesto	1.1 spätný zber elektroodpadu
1326.	Levice	Čaka	Dom kultúry - Čaka	Čaka 325	93568	Čaka	1.4 zberné miesto elektroodpadu
1327.	Levice	Dolné Semerovce	Obecný úrad - Dolné Semerovce	Dolné Semerovce 163	93585	Dolné Semerovce	1.4 zberné miesto elektroodpadu
1328.	Levice	Farná	Farná - obecný úrad	Farná 462	93566	Farná	1.4 zberné miesto elektroodpadu
1329.	Levice	Hontianska Vrbica	Obecný úrad - Hontianska Vrbica	Hontianska Vrbica 267	93555	Hontianska Vrbica	1.4 zberné miesto elektroodpadu
1330.	Levice	Ipeľské Úľany	Obecný úrad - Ipeľské Úľany	Ipeľské Úľany 98	93582	Ipeľské Úľany	1.4 zberné miesto elektroodpadu
1331.	Levice	Jesenské	Obecný úrad - Jesenské	Jesenské 28	93536	Jesenské	1.4 zberné miesto elektroodpadu

1332.	Levice	Lontov	Konczi Market (rozličný tovar) - Lontov	Lontov 34	93575	Lontov	1.4 zberné miesto elektroodpadu
1333.	Levice	Nová Dedina	Nová Dedina	Nová Dedina 125	93525	Nová Dedina	1.4 zberné miesto elektroodpadu
1334.	Levice	Nová Dedina	Matričný úrad Nová Dedina	Nová Dedina 125	93525	Nová Dedina	1.4 zberné miesto elektroodpadu
1335.	Levice	Nový Tekov	NovýTekov - zberné miesto	Nový Tekov 226	93533	Nový Tekov	1.4 zberné miesto elektroodpadu
1336.	Levice	Pohronský Ruskov	Obecný úrad - Pohronský Ruskov	Hlavná 74	93562	Pohronský Ruskov	1.4 zberné miesto elektroodpadu
1337.	Levice	Starý Tekov	Obecný úrad - Starý Tekov	Tekovská 1/1	93526	Starý Tekov	1.4 zberné miesto elektroodpadu
1338.	Levice	Šarovce	Príspevková organizácia obce - Služby Ša	Šarovce 15	93552	Šarovce	1.4 zberné miesto elektroodpadu
1339.	Levice	Veľké Ludince	Obecný úrad - Veľké Ludince	Veľké Ludince 136	93565	Veľké Ludince	1.4 zberné miesto elektroodpadu
1340.	Levice	Vyškovce nad Ipľom	Obecný úrad - Vyškovce nad Ipľom	Vyškovce nad Ipľom 132	93577	Vyškovce nad Ipľom	1.4 zberné miesto elektroodpadu
1341.	Levice	Zbrojníky	Obecný úrad - Zbrojníky	Zbrojníky 166	93555	Zbrojníky	1.4 zberné miesto elektroodpadu
1342.	Levice	Ochrana a bezpečnosť SE, s.r.o.	Sídlo OaBSE - Mochovce	Mochovce	95161	Mochovce	1.4 zberné miesto elektroodpadu
1343.	Levice	Beša	Základná škola	Beša 88	93536	Beša	1.4 zberné miesto elektroodpadu
1344.	Levice	Základná škola s materskou školou	Základná škola s materskou školou	Čaka 364	93568	Čaka	1.4 zberné miesto elektroodpadu
1345.	Levice	ZŠ Gábora Barossa s VJM Čata	ZŠ Gábora Barossa s VJM Čata	Školská 4	93563	Čata	1.4 zberné miesto elektroodpadu
1346.	Levice	Základná škola Dolný Pial	Základná škola Dolný Pial, Hlavná 60	Hlavná 60	93537	Dolný Pial	1.4 zberné miesto elektroodpadu
1347.	Levice	Hokovce	Materská škola Hokovce, Hokovce 77	Hokovce 77	93584	Hokovce	1.4 zberné miesto elektroodpadu
1348.	Levice	Hronské Kosihy	Materská škola Hronské Kosihy	Hronské Kosihy 189	93527	Hronské Kosihy	1.4 zberné miesto elektroodpadu
1349.	Levice	Základná škola s materskou školou s vyučovacím jazykom maďarským - Alapiskola és Óvoda	Základná škola s materskou školou s vyuč	Ipeľský Sokolec 332	93575	Ipeľský Sokolec	1.4 zberné miesto elektroodpadu

1350.	Levice	ZŠ s MŠ Jur nad Hronom	ZŠ s MŠ Jur nad Hronom, Jur nad Hronom	Jur nad Hronom 284	93557	Jur nad Hronom	1.4 zberné miesto elektroodpadu
1351.	Levice	Obchodná akadémia,K.Kittenbergera 2	Obchodná akadémia,K.Kittenbergera 2, Kál	Kálmána Kittenbergera 2	93401	Levice	1.4 zberné miesto elektroodpadu
1352.	Levice	SOŠ PaSV, Na lúkach 18, 934 03 Levice	SOŠ PaSV	Na lúkach 18	93403	Levice	1.4 zberné miesto elektroodpadu
1353.	Levice	Stredná odborná škola	Stredná odborná škola	Sv. Michala 36	93480	Levice	1.4 zberné miesto elektroodpadu
1354.	Levice	Základná škola Andreja Kmeťa	Základná škola Andreja Kmeťa, M. R. Štef	M. R. Štefánika 34	93401	Levice	1.4 zberné miesto elektroodpadu
1355.	Levice	Základná škola	Základná škola	Sv. Michala 42	93401	Levice	1.4 zberné miesto elektroodpadu
1356.	Levice	Lok	ZŠ Lok	Hlavná 10	93538	Lok	1.4 zberné miesto elektroodpadu
1357.	Levice	Mýtne Ludany	Materská škola Mýtne Ludany	Školská 245/10	93556	Mýtne Ludany	1.4 zberné miesto elektroodpadu
1358.	Levice	PODLUŽANY okres Levice	ZŠ s MŠ Podlužany	Podlužany č. 232	93527	Podlužany	1.4 zberné miesto elektroodpadu
1359.	Levice	Základná škola	Základná škola	Hlavná 120	93562	Pohronský Ruskov	1.4 zberné miesto elektroodpadu
1360.	Levice	Základná škola s materskou školou	Základná škola s materskou školou	Školská 10	93523	Rybník	1.4 zberné miesto elektroodpadu
1361.	Levice	Gymnázium	Gymnázium, Mládežnícka 22	Mládežnícka 22	93601	Šahy	1.4 zberné miesto elektroodpadu
1362.	Levice	Základná škola s materskou školou - Alapiskola és Óvoda, Šarovce 426	Základná škola s materskou školou - Alap	Šarovce 426	93552	Šarovce	1.4 zberné miesto elektroodpadu
1363.	Levice	Základná škola s vyučovacím jazykom maďarským - Alapiskola	Základná škola s vyučovacím jazykom maďa	Jána Amosa Komenského 37	93541	Tekovské Lužany	1.4 zberné miesto elektroodpadu
1364.	Levice	Základná škola	Základná škola	Školská 9	93521	Tlmače	1.4 zberné miesto elektroodpadu
1365.	Levice	Stredná odborná škola technická	Stredná odborná škola technická	Kozmálovská cesta 9	93528	Tlmače	1.4 zberné miesto elektroodpadu
1366.	Levice	Tupá	Materská škola Tupá, Tupá 78	Tupá 78	93584	Tupá	1.4 zberné miesto elektroodpadu

1367.	Levice	Základná škola s materskou školou-Alapiskola és Óvoda	Základná škola s materskou školou-Alapis	Veľké Ludince, č. 390	93565	Veľké Ludince	1.4 zberné miesto elektroodpadu
1368.	Levice	Základná škola	Základná škola	Mochovská 4	93534	Veľký Ďur	1.4 zberné miesto elektroodpadu
1369.	Levice	ZŠ s VJM-Alapiskola, Komenského 1, Želiezovce-Zselíz	ZŠ s VJM-Alapiskola	Komenského 1	93701	Želiezovce	1.4 zberné miesto elektroodpadu
1370.	Levice	Gymnázium J.A. Komenského s VJM Želiezovce	Gymnázium J.A. Komenského s VJM Želiezov	Komenského 1	93701	Želiezovce	1.4 zberné miesto elektroodpadu
1371.	Levice	Gymnázium J.A. Komenského s VJM Želiezovce	Gymnázium J.A. Komenského s VJM Želiezov	Štúrova 16	93701	Želiezovce	1.4 zberné miesto elektroodpadu
1372.	Levice	Základná škola	Základná škola	Mierová 67	93701	Želiezovce	1.4 zberné miesto elektroodpadu
1373.	Levice	Želiezovce	Materská škola	SNP 9	93701	Želiezovce	1.4 zberné miesto elektroodpadu
1374.	Levice	Čata	Zberné miesto - Čata	Hlavná 80	93563	Čata	1.2 oddelený zber z komunálnych odpadov
1375.	Levice	Waste transport, a.s.	Zberný dvor - Mochovce	Mochovce 1/1	93532	Kalná nad Hronom	1.3 oddelený zber prostredníctvom podnikateľa
1376.	Levice	Keť	Zberné miesto - Keť	Keť č. 472	93564	Keť	1.2 oddelený zber z komunálnych odpadov
1377.	Levice	Nýrovce	Zberné miesto - Nýrovce	Nýrovce 53/53	93567	Nýrovce	1.2 oddelený zber z komunálnych odpadov
1378.	Levice	Pohronský Ruskov	Zberné miesto - Pohronský Ruskov	Hlavná 74	93562	Pohronský Ruskov	1.2 oddelený zber z komunálnych odpadov
1379.	Levice	SIKENICA	Zberný dvor - Sikenica	Veľký Pesek 232	93701	Sikenica	1.2 oddelený zber z komunálnych odpadov
1380.	Levice	Šalov	Zberné miesto - Šalov	Šalov 16	93571	Šalov	1.2 oddelený zber z komunálnych odpadov
1381.	Levice	Veľké Ludince	Zberný dvor - Veľké Ludince	Veľké Ludince 136/136	93565	Veľké Ludince	1.2 oddelený zber z komunálnych odpadov
1382.	Levice	Spomat s.r.o.	Spomat s.r.o.	Kapitána Jána Nálepku 59	93405	Levice	1.1 spätný zber elektroodpadu
1383.	Levice	FAST PLUS, a.s.	Planeo elektro 2116 - Levice	Turecký rad 11	93401	Levice	1.1 spätný zber elektroodpadu
1384.	Levice	Comix spoločnosť s ručením obmedzeným	Comix - Levice	Kpt. Nálepku 64	93405	Levice	1.1 spätný zber elektroodpadu
1385.	Levice	Vojtech Bukai	FUN elektro - Levice	Sv. Michala 5	93401	Levice	1.1 spätný zber elektroodpadu

1386.	Levice	Kaufland Slovenská republika v.o.s.	Kaufland-Levice (2620)	Komenského 23	93401	Levice	1.1 spätný zber elektroodpadu
1387.	Levice	STUDIO MODERNA s.r.o.	Dormeo Home - OC Dituria	Sv. Michala 5	93401	Levice	1.1 spätný zber elektroodpadu
1388.	Levice	KiK textil a Non-Food spol. s r. o.	Kik - Levice	Turecký rad 5993/11	93401	Levice	1.1 spätný zber elektroodpadu
1389.	Levice	JYSK s.r.o.	JYSK Levice - SK0030	Turecký rad 11	93401	Levice	1.1 spätný zber elektroodpadu
1390.	Levice	UNIVERZUM Róbert Magát	UNIVERZUM Róbert Magát	SNP 18	93701	Želiezovce	1.1 spätný zber elektroodpadu
1391.	Levice	FAST PLUS, a.s.	Planeo Elektro Želiezovce	Mierová 1990/43A	93701	Želiezovce	1.1 spätný zber elektroodpadu
1392.	Levice	KiK textil a Non-Food spol. s r. o.	KiK - Želiezovce	Mierová 1990/43A	93701	Želiezovce	1.1 spätný zber elektroodpadu
1393.	Levoča	Baldovce	Obecný úrad - Baldovce	Baldovce 46	05304	Baldovce	1.4 zberné miesto elektroodpadu
1394.	Levoča	Beharovce	Obecný úrad - Dúbrava	Dúbrava 54	05305	Beharovce	1.4 zberné miesto elektroodpadu
1395.	Levoča	Bijacovce	Obecný úrad Bijacovce	Bijacovce 7	05306	Bijacovce	1.4 zberné miesto elektroodpadu
1396.	Levoča	Brutovce	Obecný úrad - Brutovce	Brutovce 95	05373	Brutovce	1.4 zberné miesto elektroodpadu
1397.	Levoča	Levoča	Mestský úrad - Levoča	Nám. Majstra Pavla 4	05401	Levoča	1.4 zberné miesto elektroodpadu
1398.	Levoča	Lúčka	Obecný úrad - Lúčka	Lúčka 32	05303	Lúčka	1.4 zberné miesto elektroodpadu
1399.	Levoča	Nemešany	Nemešany - zberné m iesto	Nemešany	05302	Nemešany	1.4 zberné miesto elektroodpadu
1400.	Levoča	Vyšné Repaše	Obecný úrad - Vyšné Repaše	Vyšné Repaše 53	05371	Vyšné Repaše	1.4 zberné miesto elektroodpadu
1401.	Levoča	Základná škola s materskou školou Domaňovce 30	Záklasná škola s materskou školou	Domaňovce 30	05302	Domaňovce	1.4 zberné miesto elektroodpadu
1402.	Levoča	Dravce	Základná škola Dravce	Dravce 97	05314	Dravce	1.4 zberné miesto elektroodpadu
1403.	Levoča	Základná škola s materskou školou sv. Jána Nepomuckého	Základná škola s materskou školou sv. Já	Klčov, č. 28	05302	Klčov	1.4 zberné miesto elektroodpadu
1404.	Levoča	Stredná odborná škola Majstra Pavla	Stredná odborná škola Majstra Pavla, Kuk	Kukučínova 9	05401	Levoča	1.4 zberné miesto elektroodpadu
1405.	Levoča	Špeciálna základná škola	Špeciálna základná škola	Fraňa Kráľa 3	05401	Levoča	1.4 zberné miesto elektroodpadu

1406.	Levoča	Gymnázium sv. Františka Assiského	Gymnázium sv. Františka Assiského, Klášt	Kláštorská 539/24	05401	Levoča	1.4 zberné miesto elektroodpadu
1407.	Levoča	Materská škola	Materská škola	Gustáva Hermana 9	05401	Levoča	1.4 zberné miesto elektroodpadu
1408.	Levoča	ZŠ. Námestie Štefana Kluberta, Levoča	ZŠ. Námestie Štefana Kluberta, Levoča	Námestie Štefana Kluberta 10	05401	Levoča	1.4 zberné miesto elektroodpadu
1409.	Levoča	Základná škola Spišské Podhradie	Základná škola Spišské Podhradie	Palešovo námestie 9	05304	Spišské Podhradie	1.4 zberné miesto elektroodpadu
1410.	Levoča	Nemešany	Materská škola Nemešany, Nemešany 62	Nemešany 62	05302	Spišský Hrhov	1.4 zberné miesto elektroodpadu
1411.	Levoča	ZÁKLADNÁ ŠKOLA	Základná škola Spišský Štvrtok	Školská 255/6	05314	Spišský Štvrtok	1.4 zberné miesto elektroodpadu
1412.	Levoča	Technické služby mesta Levoča	Zberný dvor - Levoča	Hradby 2	05401	Levoča	1.3 oddelený zber prostredníctvom podnikateľa
1413.	Levoča	JYSK s.r.o.	JYSK Levoča- SK0043	Pri Podkove 1361/7	05401	Levoča	1.1 spätný zber elektroodpadu
1414.	Levoča	ELEKTROSPED, a.s.	Datart, Levoča - OC S1 Center	ulica pri Podkove 7	05401	Levoča	1.1 spätný zber elektroodpadu
1415.	Levoča	Štefan Sýkora	Štefan Sýkora, Elektro-Domáce potreby	Mariánske námestie 371/8	05304	Spišské Podhradie	1.1 spätný zber elektroodpadu
1416.	Levoča	Lukáš Uličný	Lukáš Uličný - Spišské Podhradie	Starý Jarok 48	05304	Spišské Podhradie	1.1 spätný zber elektroodpadu
1417.	Liptovský Mikuláš	Jakubovany	Kultúrny dom - Jakubovany	Jakubovany 21	03204	Jakubovany	1.4 zberné miesto elektroodpadu
1418.	Liptovský Mikuláš	Kráľova Lehota	Obecný úrad Kráľova Lehota - Kráľova Leh	Kráľova Lehota 39	03233	Kráľova Lehota	1.4 zberné miesto elektroodpadu
1419.	Liptovský Mikuláš	Liptovská Anna	Potraviny Mix Ivan Bella - Liptovská Ann	Liptovská Anna 26	03223	Liptovská Anna	1.4 zberné miesto elektroodpadu
1420.	Liptovský Mikuláš	Liptovská Porúbka	Obecný úrad - Liptovská porúbka	Liptovská Porúbka 149	03301	Liptovská Porúbka	1.4 zberné miesto elektroodpadu
1421.	Liptovský Mikuláš	Liptovské Matiašovce	Obecný úrad - Liptovské Matiašovce	Liptovské Matiašovce 79	03223	Liptovské Matiašovce	1.4 zberné miesto elektroodpadu
1422.	Liptovský Mikuláš	Liptovský Ján	Obecný úrad - Liptovský Ján	Jána Kalinčiaka 39	03203	Liptovský Ján	1.4 zberné miesto elektroodpadu
1423.	Liptovský Mikuláš	Liptovský Ondrej	Obecný úrad - Liptovský Ondrej	Liptovský Ondrej 84	03204	Liptovský Ondrej	1.4 zberné miesto elektroodpadu
1424.	Liptovský Mikuláš	Liptovský Peter	Obecný úrad - Liptovský Peter	Liptovský Peter 100	03301	Liptovský Peter	1.4 zberné miesto elektroodpadu
1425.	Liptovský Mikuláš	Podtureň	Obecný úrad Podtureň	Hlavná 164	03301	Podtureň	1.4 zberné miesto elektroodpadu
1426.	Liptovský Mikuláš	Pribylina	Obecný úrad - Pribylina	Pribylina 384	03242	Pribylina	1.4 zberné miesto elektroodpadu

1427.	Liptovský Mikuláš	Smrečany	Obecný úrad - Smrečany	Smrečany 48	03205	Smrečany	1.4 zberné miesto elektroodpadu
1428.	Liptovský Mikuláš	Uhorská Ves	Obecný úrad - Uhorská Ves	Stará 53	03203	Uhorská Ves	1.4 zberné miesto elektroodpadu
1429.	Liptovský Mikuláš	Veterná Poruba	Obecný úrad - Veterná Poruba	Veterná Poruba 37	03104	Veterná Poruba	1.4 zberné miesto elektroodpadu
1430.	Liptovský Mikuláš	Vlachy	Obecný úrad - Vlachy	Vlachy 126	03213	Vlachy	1.4 zberné miesto elektroodpadu
1431.	Liptovský Mikuláš	Vyšná Boca	Obecný úrad - Vyšná Boca	Vyšná Boca 50	03234	Vyšná Boca	1.4 zberné miesto elektroodpadu
1432.	Liptovský Mikuláš	SINA, s.r.o.	SINA, s.r.o.	Repiská-chata Kožiar	03101	Demänovská Dolina	1.4 zberné miesto elektroodpadu
1433.	Liptovský Mikuláš	GERGONNE SLOVENSKO s.r.o.	GERGONNE SLOVENSKO s.r.o.	Za Mostom 1010/21	03104	Liptovský Mikuláš	1.4 zberné miesto elektroodpadu
1434.	Liptovský Mikuláš	Savencia Fromage & Dairy SK, a.s.	Savencia Fromage & Dairy SK, a.s.	1. maja 124	03101	Liptovský Mikuláš	1.4 zberné miesto elektroodpadu
1435.	Liptovský Mikuláš	VISSIM s.r.o.	Vissim s.r.o.	1. Mája 4269	03101	Liptovský Mikuláš	1.4 zberné miesto elektroodpadu
1436.	Liptovský Mikuláš	Základná škola Bobrovec	Základná škola Bobrovec	Bobrovec 490	03221	Bobrovec	1.4 zberné miesto elektroodpadu
1437.	Liptovský Mikuláš	Základná škola s materskou školou Dúbrava	Základná škola s materskou školou	Dúbrava 464	03212	Dúbrava	1.4 zberné miesto elektroodpadu
1438.	Liptovský Mikuláš	Základná škola	Základná škola, Hybe 140	Hybe 140	03231	Hybe	1.4 zberné miesto elektroodpadu
1439.	Liptovský Mikuláš	Základná škola internátna pre ziakov s narušenou komunikačnou schopnosťou	Základná škola internátna pre ziakov s n	č. 42	03301	Jamník	1.4 zberné miesto elektroodpadu
1440.	Liptovský Mikuláš	Základná škola s materskou školou	Základná škola s materskou školou	Liptovská Kokava 391	03244	Liptovská Kokava	1.4 zberné miesto elektroodpadu
1441.	Liptovský Mikuláš	Stredná odborná škola elektrotechnická	Stredná odborná škola elektrotechnická v	Celiny 536	03315	Liptovský Hrádok	1.4 zberné miesto elektroodpadu
1442.	Liptovský Mikuláš	Stredná odborná škola drevárska	Stredná odborná škola drevárska, Pod lip	Pod lipami 77	03301	Liptovský Hrádok	1.4 zberné miesto elektroodpadu
1443.	Liptovský Mikuláš	Základná škola s materskou školou	Základná škola s materskou školou	Hradná 342	03301	Liptovský Hrádok	1.4 zberné miesto elektroodpadu

1444.	Liptovský Mikuláš	Základná škola J.D.Matejovie	Materská škola	Belanská 593	03301	Liptovský Hrádok	1.4 zberné miesto elektroodpadu
1445.	Liptovský Mikuláš	Základná škola J.D.Matejovie	Základná škola	J. D. Matejovie 539	03301	Liptovský Hrádok	1.4 zberné miesto elektroodpadu
1446.	Liptovský Mikuláš	Základná škola Apoštola Pavla	Základná škola Apoštola Pavla	Jura Janošku 11	03101	Liptovský Mikuláš	1.4 zberné miesto elektroodpadu
1447.	Liptovský Mikuláš	Základná škola Janka Kráľa	Základná škola Janka Kráľa	Žiarska 679/13	03104	Liptovský Mikuláš	1.4 zberné miesto elektroodpadu
1448.	Liptovský Mikuláš	Základná škola s materskou školou	Základná škola s materskou školou	Okoličianska 404/8C	03104	Liptovský Mikuláš	1.4 zberné miesto elektroodpadu
1449.	Liptovský Mikuláš	Základná škola Miloša Janošku	Základná škola Miloša Janošku	Ul. čš. brigády 4	03101	Liptovský Mikuláš	1.4 zberné miesto elektroodpadu
1450.	Liptovský Mikuláš	Hotelová akadémia	Hotelová akadémia	Čs. brigády 1804	03101	Liptovský Mikuláš	1.4 zberné miesto elektroodpadu
1451.	Liptovský Mikuláš	ZŠ s MŠ Ľubeľa	ZŠ s MŠ Ľubeľa	Ľubeľa 161	03214	Ľubeľa	1.4 zberné miesto elektroodpadu
1452.	Liptovský Mikuláš	Základná škola s materskou školou Jána Lajčiaka	Základná škola s materskou školou Jána L	Pribylina 2	03242	Pribylina	1.4 zberné miesto elektroodpadu
1453.	Liptovský Mikuláš	Základná škola s materskou školou	Základná škola s materskou školou	Svätý Kríž 184	03211	Svätý Kríž	1.4 zberné miesto elektroodpadu
1454.	Liptovský Mikuláš	Základná škola s materskou školou	Základná škola s materskou školou	Školská č 339	03261	Važec	1.4 zberné miesto elektroodpadu
1455.	Liptovský Mikuláš	Základná škola	Základná škola	Školská 790	03232	Východná	1.4 zberné miesto elektroodpadu
1456.	Liptovský Mikuláš	Materská škola Východná 715	Materská škola Východná	Školská 715	03261	Východná	1.4 zberné miesto elektroodpadu
1457.	Liptovský Mikuláš	Bobrovec	Obec Bobrovec	Bobrovec 90	03221	Bobrovec	1.2 oddelený zber z komunálnych odpadov
1458.	Liptovský Mikuláš	Kráľova Lehota	Zberné miesto - Kráľova Lehota	Kráľova Lehota 34	03233	Kráľova Lehota	1.2 oddelený zber z komunálnych odpadov
1459.	Liptovský Mikuláš	Liptovská Sielnica	Zberné miesto - Liptovská Sielnica	Liptovská Sielnica 75	03223	Liptovská Sielnica	1.2 oddelený zber z komunálnych odpadov
1460.	Liptovský Mikuláš	Verejnoprospešné služby Liptovský Mikuláš	Zberný dvor Podtatranského ulica	Podtatranského 23/1620	03101	Liptovský Mikuláš	1.3 oddelený zber prostredníctvom podnikateľa
1461.	Liptovský Mikuláš	Verejnoprospešné služby Liptovský Mikuláš	Zberný dvor Podbreziny	Žiarska IV 757	03101	Liptovský Mikuláš	1.3 oddelený zber prostredníctvom podnikateľa
1462.	Liptovský Mikuláš	Verejnoprospešné služby Liptovský Mikuláš	Zberný dvor Okoličné	Okoličné	03101	Liptovský Mikuláš	1.3 oddelený zber prostredníctvom podnikateľa

1463.	Liptovský Mikuláš	Liptovský Trnovec	Zberný dvor - Liptovský Trnovec	Liptovský Trnovec 160	03101	Liptovský Trnovec	1.2 oddelený zber z komunálnych odpadov
1464.	Liptovský Mikuláš	Podtureň	Zberné miesto - Podtureň	Hlavná 164	03301	Podtureň	1.2 oddelený zber z komunálnych odpadov
1465.	Liptovský Mikuláš	Pribylina	Zberné miesto - Pribylina	Pribylina 384	03242	Pribylina	1.2 oddelený zber z komunálnych odpadov
1466.	Liptovský Mikuláš	Igor Stano ELEKTRONIK	Igor Stano ELEKTRONIK	SNP 312	03301	Liptovský Hrádok	1.1 spätný zber elektroodpadu
1467.	Liptovský Mikuláš	Union Distribution s. r. o.	Stavebniny UNIMIX	Vyšné Fabriky 45	03301	Liptovský Hrádok	1.1 spätný zber elektroodpadu
1468.	Liptovský Mikuláš	Kaufland Slovenská republika v.o.s.	Kaufland-Liptovský Mikuláš (2520)	Demänovská cesta 745	03101	Liptovský Mikuláš	1.1 spätný zber elektroodpadu
1469.	Liptovský Mikuláš	FAST PLUS, a.s.	Planeo elektro - Liptovský Mikuláš	Kamenné pole 4449/3	03101	Liptovský Mikuláš	1.1 spätný zber elektroodpadu
1470.	Liptovský Mikuláš	SIKO KÚPEĽNE a. s.	SIKO Liptovský Mikuláš	Kamenné pole 4448/1	03101	Liptovský Mikuláš	1.1 spätný zber elektroodpadu
1471.	Liptovský Mikuláš	JYSK s.r.o.	JYSK Liptovský Mikuláš - SK0021	Kamenné pole 4447	03101	Liptovský Mikuláš	1.1 spätný zber elektroodpadu
1472.	Liptovský Mikuláš	Ing. Karol Sahuľ	Elektro Sahuľ - Trstené	ul. Požiarnikov 426	03221	Trstené	1.1 spätný zber elektroodpadu
1473.	Lučenec	Budiná	Obecný úrad - Budiná	Budiná 96	98512	Budiná	1.4 zberné miesto elektroodpadu
1474.	Lučenec	Divín	Obecný úrad - Divín	Námestie Mieru 654/3	98552	Divín	1.4 zberné miesto elektroodpadu
1475.	Lučenec	Dobroč	Obecný úrad - Dobroč	Dobroč 140	98553	Dobroč	1.4 zberné miesto elektroodpadu
1476.	Lučenec	Lovinobaňa	Dom služieb - Lovinobaňa	SNP 2	98554	Lovinobaňa	1.4 zberné miesto elektroodpadu
1477.	Lučenec	Praha	Potraviny - Praha	Praha 36	98511	Praha	1.4 zberné miesto elektroodpadu
1478.	Lučenec	Šávoľ	Obecný úrad - Šávoľ	Šávoľ 220	98541	Šávoľ	1.4 zberné miesto elektroodpadu
1479.	Lučenec	Šíd	Obecný úrad - Šíd	Šíd 37	98601	Šíd	1.4 zberné miesto elektroodpadu
1480.	Lučenec	Tuhár	Obecný úrad - Tuhár	Tuhár 56	98512	Tuhár	1.4 zberné miesto elektroodpadu
1481.	Lučenec	Veľké Dravce	Obecný úrad - Veľké Dravce	Veľké Dravce 240	98542	Veľké Dravce	1.4 zberné miesto elektroodpadu
1482.	Lučenec	STRABAG s.r.o.	STRABAG - Lučenec	Svätoplukova č. 2	98401	Lučenec	1.4 zberné miesto elektroodpadu
1483.	Lučenec	AGRO CS Slovakia, a.s.	AGRO CS Slovakia, a.s.	Veľké Dravce	98542	Veľké Dravce	1.4 zberné miesto elektroodpadu
1484.	Lučenec	Základná škola Divín	Základná škola Divín, Lúčna	Lúčna 8	98552	Divín	1.4 zberné miesto elektroodpadu

1485.	Lučenec	Gymnázium - Gimnázium	Gymnázium - Gimnázium Fiľakovo	Námestie padlých hrdinov 657/2	98601	Fiľakovo	1.4 zberné miesto elektroodpadu
1486.	Lučenec	Základná škola	Základná škola	Školská 1	98601	Fiľakovo	1.4 zberné miesto elektroodpadu
1487.	Lučenec	Základná škola s materskou školou Hany Ponickej	Základná škola s MŠ Hany Ponickej	Družstevná č. 11	98511	Halič	1.4 zberné miesto elektroodpadu
1488.	Lučenec	Základná škola	Základná škola	Školská 9	98554	Lovinobaňa	1.4 zberné miesto elektroodpadu
1489.	Lučenec	ZŠ Ulica Vajanského	ZŠ Ulica Vajanského, Ulica Vajanského 28	Ulica Vajanského 2844/47	98401	Lučenec	1.4 zberné miesto elektroodpadu
1490.	Lučenec	Gymnázium B.S.Timravy Lučenec	Gymnázium B.S.Timravy Lučenec, Haličská	Haličská cesta 9	98403	Lučenec	1.4 zberné miesto elektroodpadu
1491.	Lučenec	Obchodná akadémia	Obchodná akadémia	Lúčna 1986/4	98401	Lučenec	1.4 zberné miesto elektroodpadu
1492.	Lučenec	Odborné učilište internátne	Odborné učilište internátne	Haličská cesta 80	98403	Lučenec	1.4 zberné miesto elektroodpadu
1493.	Lučenec	Základná škola s materskou školou	Základná škola s materskou školou, Kubín	Kubínyiho námestie 6	98401	Lučenec	1.4 zberné miesto elektroodpadu
1494.	Lučenec	Cirkevná základná škola sv. Jána Bosca	Cirkevná základná škola sv. Jána Bosca	Masarykova 9	98401	Lučenec	1.4 zberné miesto elektroodpadu
1495.	Lučenec	Stredná odborná škola technická	Stredná odborná škola technická	Dukelských hrdinov 2	98401	Lučenec	1.4 zberné miesto elektroodpadu
1496.	Lučenec	Základná škola L. Novomeského	Základná škola L. Novomeského	Rúbanisko II 3079	98403	Lučenec	1.4 zberné miesto elektroodpadu
1497.	Lučenec	Základná škola s materskou školou	Základná škola s materskou školou, Mikuš	Mikušovce 16	01857	Mikušovce	1.4 zberné miesto elektroodpadu
1498.	Lučenec	MUČÍN	Materská škola Mučín	Školská 194/8	98531	Mučín	1.4 zberné miesto elektroodpadu
1499.	Lučenec	MÝTNA	Materská škola Mýtna	Mýtna 67	98553	Mýtna	1.4 zberné miesto elektroodpadu
1500.	Lučenec	Podrečany	Materská škola Podrečany	Podrečany 105	98555	Podrečany	1.4 zberné miesto elektroodpadu
1501.	Lučenec	Tomášovce	Materská škola	Závadská 1	98556	Tomášovce	1.4 zberné miesto elektroodpadu
1502.	Lučenec	Vidiná	Materská škola - Vidiná	Riečna 27	98559	Vidiná	1.4 zberné miesto elektroodpadu
1503.	Lučenec	FAST PLUS, a.s.	PLANEO Elektro - Lučenec	Námestie republiky 5994/32	98401	Lučenec	1.1 spätný zber elektroodpadu

1504.	Lučenec	Kaufland Slovenská republika v.o.s.	Kaufland-Lučenec (6320)	Dukelských hrdinov 5779	98401	Lučenec	1.1 spätný zber elektroodpadu
1505.	Lučenec	JYSK s.r.o.	JYSK Lučenec- SK0006	Haličská cesta 71	98401	Lučenec	1.1 spätný zber elektroodpadu
1506.	Lučenec	KiK textil a Non-Food spol. s r. o.	KiK - Lučenec	Parný mlyn 5544	98401	Lučenec	1.1 spätný zber elektroodpadu
1507.	Malacky	Gajary	Obecný úrad - Gajary	Hlavná 67	90061	Gajary	1.4 zberné miesto elektroodpadu
1508.	Malacky	Jakubov	Obecný úrad - Jakubov	Jakubov 191	90063	Jakubov	1.4 zberné miesto elektroodpadu
1509.	Malacky	Kostolište	Obecný úrad - Kostolište	Kostolište 66	90062	Kostolište	1.4 zberné miesto elektroodpadu
1510.	Malacky	Malacky	Mestský úrad - Malacky	Bernolákova 5188/1A	90101	Malacky	1.4 zberné miesto elektroodpadu
1511.	Malacky	Plavecký Štvrtok	Obecný úrad - Plavecký Štvrtok	Plavecký Štvrtok 172	90067	Plavecký Štvrtok	1.4 zberné miesto elektroodpadu
1512.	Malacky	Sološnica	Kultúrny dom - Sološnica	Sološnica 527	90637	Sološnica	1.4 zberné miesto elektroodpadu
1513.	Malacky	Stupava	Mestský úrad - Stupava	Hlavná 1/24	90031	Stupava	1.4 zberné miesto elektroodpadu
1514.	Malacky	Suchohrad	Obecný úrad - Suchohrad	Suchohrad 140	90064	Suchohrad	1.4 zberné miesto elektroodpadu
1515.	Malacky	IKEA Industry Slovakia s.r.o.	IKEA Industry Slovakia s.r.o.	Továrenská 2614/19	90101	Malacky	1.4 zberné miesto elektroodpadu
1516.	Malacky	FirstFarms Agra M s.r.o.	FirstFarms Agra M s.r.o.	Plavecký Štvrtok 701	90068	Plavecký Štvrtok	1.4 zberné miesto elektroodpadu
1517.	Malacky	Danucem Slovensko a.s.	CRH (Slovensko) a.s. Rohožník	Rohožník	90638	Rohožník	1.4 zberné miesto elektroodpadu
1518.	Malacky	HAMÉ SLOVAKIA spol. s r.o.	HAMÉ SLOVAKIA spol. s.r.o.	Hlavná 44/A	90031	Stupava	1.4 zberné miesto elektroodpadu
1519.	Malacky	Základná škola	Základná škola	Kuchyňa 551	90052	Kuchyňa	1.4 zberné miesto elektroodpadu
1520.	Malacky	Materská škola Láb	Materská škola Láb	Ignáca Juračku 223/10	90067	Láb	1.4 zberné miesto elektroodpadu
1521.	Malacky	Základná škola	Základná škola	Vŕšok 489/20	90067	Láb	1.4 zberné miesto elektroodpadu
1522.	Malacky	Základná škola v Lozorne	Základná škola v Lozorne	Staničná 631	90055	Lozorno	1.4 zberné miesto elektroodpadu
1523.	Malacky	Materská škola Lozorno	Materská škola	Orechová 19	90055	Lozorno	1.4 zberné miesto elektroodpadu

1524.	Malacky	Spojená škola sv. Františka Assiského	Spojená škola sv. Františka Assiského	Kláštorné nám 1	90101	Malacky	1.4 zberné miesto elektroodpadu
1525.	Malacky	Gymnázium	Gymnázium	1. mája 8	90101	Malacky	1.4 zberné miesto elektroodpadu
1526.	Malacky	Spojená škola s organizačnými zložkami: ŠPECIÁLNA ZÁKLADNÁ Š	Spojená škola s organizačnými zložkami:	Pribinova 16/1	90101	Malacky	1.4 zberné miesto elektroodpadu
1527.	Malacky	Materská škola	Materská škola, Plavecký Štvrtok 89	Plavecký Štvrtok 89	90068	Plavecký Štvrtok	1.4 zberné miesto elektroodpadu
1528.	Malacky	Materská škola Rohožník	Materská škola Rohožník, Školské námesti	Školské námestie 408	90638	Rohožník	1.4 zberné miesto elektroodpadu
1529.	Malacky	Základná škola	Základná škola	Sološnica 7	2474	Sološnica	1.4 zberné miesto elektroodpadu
1530.	Malacky	ZS kpt. J. Nálepku v Stupave	ZŠ kpt. J. Nálepku v Stupave	Školská 2	90031	Stupava	1.4 zberné miesto elektroodpadu
1531.	Malacky	SUCHOHRAD	Suchohrad - Materská škola	Suchohrad 130	90064	Suchohrad	1.4 zberné miesto elektroodpadu
1532.	Malacky	Základná škola s materskou školou	Základná škola s materskou školou	Melíškova 650	90873	Veľké Leváre	1.4 zberné miesto elektroodpadu
1533.	Malacky	Základná škola s materskou školou	Materská škola Veľké Leváre, Veľké Levár	Melíškova 650	90873	Veľké Leváre	1.4 zberné miesto elektroodpadu
1534.	Malacky	Základná škola v Záhorskej Vsi, ul. Hlavná 31	Základná škola Záhorská Ves	Hlavná 31	90065	Záhorská Ves	1.4 zberné miesto elektroodpadu
1535.	Malacky	Základná škola s materskou školou	Základná škola s materskou školou	Sokolská 81	90872	Závod	1.4 zberné miesto elektroodpadu
1536.	Malacky	Gajary	Zberný dvor - Gajary	Hlavná 48/67	90061	Gajary	1.2 oddelený zber z komunálnych odpadov
1537.	Malacky	Jablonové	Zberný dvor Jablonové	Jablonové 197	90054	Jablonové	1.2 oddelený zber z komunálnych odpadov
1538.	Malacky	Jakubov	Zberný dvor - Jakubov	Jakubov 191	90063	Jakubov	1.2 oddelený zber z komunálnych odpadov
1539.	Malacky	Kostolište	Zberné miesto - Kostolište	Kostolište 66	90062	Kostolište	1.2 oddelený zber z komunálnych odpadov
1540.	Malacky	Lozorno	Zberný dvor - Lozorno	Jelšová	90055	Lozorno	1.2 oddelený zber z komunálnych odpadov
1541.	Malacky	TEKOS, spol.s.r.o.	Odpadový zberný dvor - Malacky	Partizánska 1089/2	90101	Malacky	1.3 oddelený zber prostredníctvom podnikateľa

1542.	Malacky	Malé Leváre	Zberný dvor - Malé Leváre	Malé Leváre 177	90874	Malé Leváre	1.2 oddelený zber z komunálnych odpadov
1543.	Malacky	Stupava	Zberný dvor - Stupava	Mierová	90031	Stupava	1.2 oddelený zber z komunálnych odpadov
1544.	Malacky	Závod	Zberný dvor - Závod	Sokolská 243	90872	Závod	1.2 oddelený zber z komunálnych odpadov
1545.	Malacky	Kovarovičová predaj ELEKTRO-PLYN-VODA	Kovarovičová predaj ELEKTRO-PLYN-VODA	Hlavná 66	90061	Gajary	1.1 spätný zber elektroodpadu
1546.	Malacky	CANON SLOVAKIA s.r.o.	Ceva Logistics Slovakia	Westpoint Logistic Park (DC5)	90055	Lozorno	1.1 spätný zber elektroodpadu
1547.	Malacky	AlphaLighting Trade s.r.o.	Autumn League s.r.o.	Logistický park P3	90055	Lozorno	1.1 spätný zber elektroodpadu
1548.	Malacky	Kaufland Slovenská republika v.o.s.	Kaufland-Malacky (4720)	Brnianska ulica 5444	90101	Malacky	1.1 spätný zber elektroodpadu
1549.	Malacky	KiK textil a Non-Food spol. s r. o.	KiK - Malacky	Pezinská 11a/5647	90101	Malacky	1.1 spätný zber elektroodpadu
1550.	Malacky	JYSK s.r.o.	JYSK Malacky - SK0042	Pezinská 6014/11C	90101	Malacky	1.1 spätný zber elektroodpadu
1551.	Malacky	EMOS SK, s.r.o.	Igor Belica-EL-IN-MAT	Kláštorné námestie č. 64	90101	Malacky	1.1 spätný zber elektroodpadu
1552.	Malacky	Internet Mall Slovakia s.r.o.	MALL.SK - Malacky	Cesta mládeže 2025/56	90101	Malacky	1.1 spätný zber elektroodpadu
1553.	Malacky	Štefan Báchor – BEI	Štefan Báchor – BEI	Školské námestie 389/6	90638	Rohožník	1.1 spätný zber elektroodpadu
1554.	Malacky	EMOS SK, s.r.o.	ODT Servis	Hlavná 15	90031	Stupava	1.1 spätný zber elektroodpadu
1555.	Malacky	EMOS SK, s.r.o.	František Stribrnský AG ELEKTRO	Hviezdoslavova 748/36	90031	Stupava	1.1 spätný zber elektroodpadu
1556.	Malacky	EMOS SK, s.r.o.	SGB-MF s.r.o.	Záhorská Ves 216	90065	Záhorská Ves	1.1 spätný zber elektroodpadu
1557.	Malacky	Amica Commerce s.r.o.	JR Logistics s.r.o.	Staničná 25	90051	Zohor	1.1 spätný zber elektroodpadu
1558.	Malacky	JR Logistics s.r.o.	JR Logistics s.r.o.	Staničná 25	90051	Zohor	1.1 spätný zber elektroodpadu
1559.	Martin	Belá - Dulice	Obecný úrad - Belá - Dulice	Belá - Dulice 86	03811	Belá - Dulice	1.4 zberné miesto elektroodpadu
1560.	Martin	Blatnica	Obecný úrad - Blatnica	Blatnica 1	03815	Blatnica	1.4 zberné miesto elektroodpadu
1561.	Martin	Blatnica	Konzum Mix (Potraviny) - Karlová	Karlová 40	03815	Blatnica	1.4 zberné miesto elektroodpadu
1562.	Martin	Bystrička	Obecný úrad - Bystrička	Bystrička 260	03804	Bystrička	1.4 zberné miesto elektroodpadu
1563.	Martin	Diaková	Obecný úrad - Diaková	Diaková 18	03802	Diaková	1.4 zberné miesto elektroodpadu
1564.	Martin	Krpeľany	Obecný úrad - Krpeľany	Štefánikova 138/7	03854	Krpeľany	1.4 zberné miesto elektroodpadu
1565.	Martin	Podhradie	Obecný úrad - Podhradie	1.Mája 194/61	03852	Podhradie	1.4 zberné miesto elektroodpadu

1566.	Martin	Príbovce	Obecný úrad - Ďanová	Ďanová 151	03842	Príbovce	1.4 zberné miesto elektroodpadu
1567.	Martin	Príbovce	Obecný úrad - Rakovo	Rakovo 8	03842	Príbovce	1.4 zberné miesto elektroodpadu
1568.	Martin	OMNIA KLF, a. s.	OMNIA KLF	Robotnícka 974/14	03601	Martin	1.4 zberné miesto elektroodpadu
1569.	Martin	Skanska SK a.s.	Skanska SK - Martin	Robotnícka 1A	03601	Martin	1.4 zberné miesto elektroodpadu
1570.	Martin	Alpha medical a.s.	ALPHA MEDICAL - Martin	Červenej armády 4218/25	03601	Martin	1.4 zberné miesto elektroodpadu
1571.	Martin	ESCAD Slovakia, s.r.o.	ESCAD Slovakia - Martin	Červenej armády 1	03601	Martin	1.4 zberné miesto elektroodpadu
1572.	Martin	ATTACK, s.r.o.	ATTACK, s.r.o.	Dielenská Kružná 5020	03861	Vrútky	1.4 zberné miesto elektroodpadu
1573.	Martin	Základná škola	Základná škola, Belá-Dulice	Belá -Dulice 84	03811	Belá - Dulice	1.4 zberné miesto elektroodpadu
1574.	Martin	Základná škola s materskou školou	Základná škola	Benice 96	03842	Benice	1.4 zberné miesto elektroodpadu
1575.	Martin	Bystrička	Základná škola Bystrička	Bystrička 297	03804	Bystrička	1.4 zberné miesto elektroodpadu
1576.	Martin	Dražkovce	Základná škola	Dražkovce 59	03802	Dražkovce	1.4 zberné miesto elektroodpadu
1577.	Martin	Základná škola Františka Hrušovského	Základná škola Františka Hrušovského	Gymnaziálna 197	03843	Kláštor pod Znievom	1.4 zberné miesto elektroodpadu
1578.	Martin	Základná škola , Ul.školská 1 ,03854 Krpeľany	Základná škola , Ul.školská 1 ,03854 Krp	Školská 1	03854	Krpeľany	1.4 zberné miesto elektroodpadu
1579.	Martin	Súkromná materská škola Lienka	Súkromná materská škola Lienka, J. Lettr	Jozefa Lettricha 4827/2	03601	Martin	1.4 zberné miesto elektroodpadu
1580.	Martin	Evanjelická spojená škola, M. R. Štefánika 17, Martin	Evanjelická spojená škola	M.R.Štefánika 17	03601	Martin	1.4 zberné miesto elektroodpadu
1581.	Martin	Materská škola	Materská škola	Ul. kpt. Nálepku, 5	03601	Martin	1.4 zberné miesto elektroodpadu
1582.	Martin	Gymnázium J. Lettricha	Gymnázium	J. Lettricha 4827/2	03601	Martin	1.4 zberné miesto elektroodpadu
1583.	Martin	Základná škola s materskou školou Antona Bernoláka	Základná škola s materskou školou A.Bern	Tomášikova 1	03601	Martin	1.4 zberné miesto elektroodpadu

1584.	Martin	Stredná odborná škola dopravná	Stredná odborná škola dopravná	Zelená 3740/2	03861	Martin	1.4 zberné miesto elektroodpadu
1585.	Martin	Materská škola Ul. Aurela Stodolu č.1, 036 01 Martin	Materská škola Ul. Aurela Stodolu č.1, 0	Aurela Stodolu 1	03601	Martin	1.4 zberné miesto elektroodpadu
1586.	Martin	Základná škola	Základná škola, Aurela Stodolu 60	Aurela Stodolu 60	03601	Martin	1.4 zberné miesto elektroodpadu
1587.	Martin	Základná škola	Základná škola, Jahodnícka 1	Jahodnícka 1	03601	Martin	1.4 zberné miesto elektroodpadu
1588.	Martin	Základná škola	Základná škola, P. Mudroňa 506/3	P. Mudroňa 506/3	03601	Martin	1.4 zberné miesto elektroodpadu
1589.	Martin	Materská škola	Materská škola Jozefa Lettricha	J. Lettricha 19	03601	Martin	1.4 zberné miesto elektroodpadu
1590.	Martin	Súkromná základná škola Tomáša Zanovita	Súkromná základná škola Tomáša Zanovita,	Východná 18	26901	Martin	1.4 zberné miesto elektroodpadu
1591.	Martin	Súkromná materská škola Tomáša Zanovita	Súkromná materská škola Tomáša Zanovita,	Východná 18	26901	Martin	1.4 zberné miesto elektroodpadu
1592.	Martin	Súkromná základná škola pre žiakov s vývinovými poruchami učenia	Súkromná základná škola pre žiakov s výv	Š. Furdeka 3	03601	Martin	1.4 zberné miesto elektroodpadu
1593.	Martin	ZŠ s MŠ	ZŠ s MŠ	Hurbanova 27	03601	Martin	1.4 zberné miesto elektroodpadu
1594.	Martin	FAST PLUS, a.s.	PLANEO ELEKTRO - Martin	Jilemnického 10809	03601	Martin	1.1 spätný zber elektroodpadu
1595.	Martin	KÄRCHER Slovakia, s.r.o.	Igor Chalupka - KOMPLET	Zaturčianska 62	03601	Martin	1.1 spätný zber elektroodpadu
1596.	Martin	Kaufland Slovenská republika v.o.s.	Kaufland-Martin (2720)	Dúbravca 3002/219	03601	Martin	1.1 spätný zber elektroodpadu
1597.	Martin	ELEKTROSPED, a.s.	Datart, Martin - OC Galéria	Nám. SNP 2	03601	Martin	1.1 spätný zber elektroodpadu
1598.	Martin	SIKO KÚPEĽNE a. s.	SIKO Martin	OC Turiec 4	03601	Martin	1.1 spätný zber elektroodpadu
1599.	Martin	MAXcomputers s.r.o.	MAXcomputers s.r.o.	Pivovarská 1A	03601	Martin	1.1 spätný zber elektroodpadu
1600.	Martin	STUDIO MODERNA s.r.o.	TOP Shop - OC Galéria Martin	Námestie SNP 2	03601	Martin	1.1 spätný zber elektroodpadu
1601.	Martin	DEICHMANN-OBUV SK s.r.o	Deichmann, OC TULIP	Pitníky 2	03601	Martin	1.1 spätný zber elektroodpadu
1602.	Martin	Oľga Chládeková - Pixel elektro	Oľga Chládeková - Pixel elektro	Jilemnického 4	03601	Martin	1.1 spätný zber elektroodpadu
1603.	Martin	KÄRCHER Slovakia, s.r.o.	Ing. Ján Buchanec Technik	Jesenského 14	03601	Martin	1.1 spätný zber elektroodpadu
1604.	Martin	ELEKTROSPED, a.s.	ETA OC Tulip Martin	Pltníky 2	03601	Martin	1.1 spätný zber elektroodpadu
1605.	Martin	EMOS SK, s.r.o.	MOBIL Tec Servis, s.r.o.	M.R. Štefánika 4	03601	Martin	1.1 spätný zber elektroodpadu
1606.	Martin	KÄRCHER Slovakia, s.r.o.	BSC - servis centrum - Sučany	Hlavná 5	03852	Sučany	1.1 spätný zber elektroodpadu
1607.	Martin	OPEA systems, s.r.o.	OPEA systems s.r.o. - Turany	Mierová 27	03853	Turany	1.1 spätný zber elektroodpadu

1608.	Martin	Honeywell Safety Products Slovakia s.r.o.	ATTACK - Vrútky	Dielenská Kružná 5020	03861	Vrútky	1.1 spätný zber elektroodpadu
1609.	Martin	KÄRCHER Slovakia, s.r.o.	BSC - servis centrum, spol. s.r.o.	Francúzskych partizánov 44	03861	Vrútky	1.1 spätný zber elektroodpadu
1610.	Martin	KÄRCHER Slovakia, s.r.o.	BRC Slovakia s.r.o.	Francúzskych partizánov 43B/2199	03861	Vrútky	1.1 spätný zber elektroodpadu
1611.	Medzilaborce	Habura	Obecný úrad - Čertižné	Čertižné 57	06752	Habura	1.4 zberné miesto elektroodpadu
1612.	Medzilaborce	Habura	Obecný úrad Habura	Habura 63	06752	Habura	1.4 zberné miesto elektroodpadu
1613.	Medzilaborce	Kalinov	Obecný úrad - Kalinov	Kalinov 81	06801	Kalinov	1.4 zberné miesto elektroodpadu
1614.	Medzilaborce	Medzilaborce	Obecný úrad - Ňagov	Ňagov 49	06801	Medzilaborce	1.4 zberné miesto elektroodpadu
1615.	Medzilaborce	Radvaň nad Laborcom	Obecný úrad - Radvaň nad Laborcom	Radvaň nad Laborcom 76	06701	Radvaň nad Laborcom	1.4 zberné miesto elektroodpadu
1616.	Medzilaborce	Radvaň nad Laborcom	Obecný úrad - Zbudská Belá	Zbudská Belá 72	06701	Radvaň nad Laborcom	1.4 zberné miesto elektroodpadu
1617.	Medzilaborce	Volica	Obecný úrad - Volica	Volica 64	06701	Volica	1.4 zberné miesto elektroodpadu
1618.	Medzilaborce	Výrava	Obecný úrad - Výrava	Výrava 100	06716	Výrava	1.4 zberné miesto elektroodpadu
1619.	Medzilaborce	Medzilaborce	Materská škola Medzilaborce, gen. Svobod	gen. Svobodu 675/23	06801	Medzilaborce	1.4 zberné miesto elektroodpadu
1620.	Michalovce	Bracovce	Obecný úrad - Falkušovce	Falkušovce 179	07205	Bracovce	1.4 zberné miesto elektroodpadu
1621.	Michalovce	Čičarovce	Obecný úrad - Čičarovce	Čičarovce 90	07671	Čičarovce	1.4 zberné miesto elektroodpadu
1622.	Michalovce	Hatalov	Obecný úrad - Vrbnica	Vrbnica 25	07216	Hatalov	1.4 zberné miesto elektroodpadu
1623.	Michalovce	Kapušianske Kľačany	Obecný úrad - Kapušianske Kľačany	Hlavná 27	07901	Kapušianske Kľačany	1.4 zberné miesto elektroodpadu
1624.	Michalovce	Lesné	Obecný úrad - Lesné	Lesné 81	07101	Lesné	1.4 zberné miesto elektroodpadu
1625.	Michalovce	Malčice	Obecný úrad - Malčice	Hlavná 176	07206	Malčice	1.4 zberné miesto elektroodpadu
1626.	Michalovce	Pavlovce nad Uhom	Obecný úrad - Pavlovce nad Uhom	Kostolné námestie č. 17/1	07214	Pavlovce nad Uhom	1.4 zberné miesto elektroodpadu

1627.	Michalovce	Petrovce nad Laborcom	Obecný úrad - Petrovce nad Laborcom	Petrovce nad Laborcom 238	07221	Petrovce nad Laborcom	1.4 zberné miesto elektroodpadu
1628.	Michalovce	Ptrukša	Požiarna zbrojnica - Ptrukša	Hlavná 170	07677	Ptrukša	1.4 zberné miesto elektroodpadu
1629.	Michalovce	Ruská	Obecný úrad - Ruská	Ruská 61	07677	Ruská	1.4 zberné miesto elektroodpadu
1630.	Michalovce	Strážske	Mestský úrad - Strážske	Námestie A.Dubčeka 300	07222	Strážske	1.4 zberné miesto elektroodpadu
1631.	Michalovce	Trnava pri Laborci	Obecný úrad - Trnava pri Laborci	Trnava pri Laborci 163	07231	Trnava pri Laborci	1.4 zberné miesto elektroodpadu
1632.	Michalovce	Veľké Slemence	Obecný úrad - Veľké Slemence	Veľké Slemence 106	07677	Veľké Slemence	1.4 zberné miesto elektroodpadu
1633.	Michalovce	Zbudza	Obecný úrad - Zbudza	Zbudza 71	07223	Zbudza	1.4 zberné miesto elektroodpadu
1634.	Michalovce	Zemplínske Kopčany	Obecný úrad - Zemplínske Kopčany	Zemplínske Kopčany 56	07217	Zemplínske Kopčany	1.4 zberné miesto elektroodpadu
1635.	Michalovce	COOP JEDNOTA Michalovce, spotrebné družstvo	COOP Jednota - Michalovce	Ul. Saleziánov 1286	07101	Michalovce	1.4 zberné miesto elektroodpadu
1636.	Michalovce	METTLER-TOLEDO s.r.o.	Kaufland Michalovce	P. O. Hviezdoslava 5971/1	07101	Michalovce	1.4 zberné miesto elektroodpadu
1637.	Michalovce	Allianz - Slovenská poisťovňa, a.s.	Allianz - Slovenská poisťovňa	Námestie Slobody 7	07101	Michalovce	1.4 zberné miesto elektroodpadu
1638.	Michalovce	Základná škola	Základná škola, Budkovce	Budkovce, č. 355	07215	Budkovce	1.4 zberné miesto elektroodpadu
1639.	Michalovce	Súkromná základná škola pre žiakov s autizmom	Súkromná základná škola pre žiakov s aut	Klokočov 65	07236	Klokočov	1.4 zberné miesto elektroodpadu
1640.	Michalovce	Základná škola s materskou školou Malčice	Základná škola s materskou školou Malčic	Hlavná 175	07206	Malčice	1.4 zberné miesto elektroodpadu
1641.	Michalovce	Stredná odborná škola obchodu a služieb	Stredná odborná škola obchodu a služieb	Školská 4	07101	Michalovce	1.4 zberné miesto elektroodpadu
1642.	Michalovce	Gymnázium	Gymnázium, Ľ. Štúra 26	Ľ. Štúra 26	07101	Michalovce	1.4 zberné miesto elektroodpadu
1643.	Michalovce	Cirkevná stredná odborná škola sv. Cyrila a Metoda	Stredná odborná škola sv.Cyrila a Metoda	Tehliarska 2	07101	Michalovce	1.4 zberné miesto elektroodpadu
1644.	Michalovce	Cirkevná základná škola sv.Michala	Cirkevná základná škola sv.Michala	Volgogradská 2	07101	Michalovce	1.4 zberné miesto elektroodpadu

1645.	Michalovce	Základná škola Moskovská 1	Základná škola Moskovská 1	Moskovská 1	07101	Michalovce	1.4 zberné miesto elektroodpadu
1646.	Michalovce	Gymnázium Pavla Horova	Gymnázium Pavla Horova	Masarykova 1	07101	Michalovce	1.4 zberné miesto elektroodpadu
1647.	Michalovce	Základná škola s materskou školou Palín	Základná škola s materskou školou Palín	Palín 104	07213	Palín	1.4 zberné miesto elektroodpadu
1648.	Michalovce	Špeciálna základná škola	Špeciálna základná škola, Kapušianská 2	Kapušianská 2	07214	Pavlovce nad Uhom	1.4 zberné miesto elektroodpadu
1649.	Michalovce	Základná škola s materskou školou Rakovec nad Ondavou	Základná škola s materskou školou Rakov	Rakovec nad Ondavou 2	07203	Rakovec nad Ondavou	1.4 zberné miesto elektroodpadu
1650.	Michalovce	Materská škola	Materská škola , Družstevná 506	Družstevná 506	07222	Strážske	1.4 zberné miesto elektroodpadu
1651.	Michalovce	Špeciálna základná škola	Špeciálna základná škola	Tichá 50	07204	Trhovište	1.4 zberné miesto elektroodpadu
1652.	Michalovce	Základná škola s materskou školou	Základná škola s materskou školou	Tušická Nová Ves 64	07202	Tušická Nová Ves	1.4 zberné miesto elektroodpadu
1653.	Michalovce	Základná škola Pavla Országha Hviezdoslava	Základná škola Pavla Országha Hviezdosla	Síd.P.O.Hviezdoslava 43	07901	Veľké Kapušany	1.4 zberné miesto elektroodpadu
1654.	Michalovce	SOŠ - Szakkopépiskola	SOŠ - Szakkepépiskola	Janka Kráľa 25	07901	Veľké Kapušany	1.4 zberné miesto elektroodpadu
1655.	Michalovce	Základná škola s materskou školou F.J. Fugu	Materská škola pri ZŠ F. J. Fugu Vinné,	Školská 514	07101	Vinné	1.4 zberné miesto elektroodpadu
1656.	Michalovce	Vysoká nad Uhom	Základná škola Vysoká nad Uhom	Vysoká nad uhom 314	07214	Vysoká nad Uhom	1.4 zberné miesto elektroodpadu
1657.	Michalovce	Základná škola s materskou školou, Žbince 145	ZŠ s MŠ, Žbince 145	Žbince 145	07216	Žbince	1.4 zberné miesto elektroodpadu
1658.	Michalovce	Technické a záhradnícke služby mesta Michalovce	Zberný dvor Partizánska - Michalovce	Partizánska 55	07101	Michalovce	1.3 oddelený zber prostredníctvom podnikateľa
1659.	Michalovce	Technické a záhradnícke služby mesta Michalovce	Zberný dvor - Lastomírska - Michalovce	Lastomírska	07101	Michalovce	1.3 oddelený zber prostredníctvom podnikateľa
1660.	Michalovce	Mestský podnik služieb mesta Strážske	Zberný dvor TS Strážske	Obchodná č. 257	07222	Strážske	1.3 oddelený zber prostredníctvom podnikateľa
1661.	Michalovce	EBA, s. r. o.	Zberný dvor EBA Strážske	Vranovská cesta 713	07222	Strážske	1.3 oddelený zber prostredníctvom podnikateľa
1662.	Michalovce	Mestský podnik služieb mesta Strážske	Zberný dvor TS Strážske	Agátová č. 211	07222	Strážske	1.2 oddelený zber z komunálnych odpadov

1663.	Michalovce	NDT StavTest, s.r.o	NDT StavTest, s.r.o	Priemyselná 1050/309	07222	Strážske	1.3 oddelený zber prostredníctvom podnikateľa
1664.	Michalovce	INTERDUM, s.r.o.	INTERDUM, s.r.o. - Michalovce	Užhorodská 199/26	07101	Michalovce	1.1 spätný zber elektroodpadu
1665.	Michalovce	Kaufland Slovenská republika v.o.s.	Kaufland-Michalovce 3520	P.O. Hviezdoslava 1	07101	Michalovce	1.1 spätný zber elektroodpadu
1666.	Michalovce	FAST PLUS, a.s.	Planeo Elektro - Michalovce	Humenská cesta 2	07101	Michalovce	1.1 spätný zber elektroodpadu
1667.	Michalovce	Kaufland Slovenská republika v.o.s.	Kaufland-Michalovce (8920)	Humenská cesta 2	07101	Michalovce	1.1 spätný zber elektroodpadu
1668.	Michalovce	STUDIO MODERNA s.r.o.	TOP Shop - OC Zemplín Michalovce	Andreja Sládkoviča 5	07101	Michalovce	1.1 spätný zber elektroodpadu
1669.	Michalovce	KiK textil a Non-Food spol. s r. o.	KiK-Michalovce - Humenská	Humenská 4/6737	07101	Michalovce	1.1 spätný zber elektroodpadu
1670.	Michalovce	KiK textil a Non-Food spol. s r. o.	KiK-Michalovce - Sobranecká	Sobranecká 5	07101	Michalovce	1.1 spätný zber elektroodpadu
1671.	Michalovce	JYSK s.r.o.	JYSK Michalovce - SK0020	Sobranecká cesta 6230/5	07101	Michalovce	1.1 spätný zber elektroodpadu
1672.	Michalovce	EMOS SK, s.r.o.	BaB SK s.r.o.	Fraňa Kráľa 59	07101	Michalovce	1.1 spätný zber elektroodpadu
1673.	Michalovce	KÄRCHER Slovakia, s.r.o.	Ing. Peter Balint	Močiarianska 3	07101	Michalovce	1.1 spätný zber elektroodpadu
1674.	Michalovce	EMOS SK, s.r.o.	JOEL elektro, s. r. o.	Bratislavská 14	07901	Veľké Kapušany	1.1 spätný zber elektroodpadu
1675.	Myjava	Chvojnica	Chvojnica - obecný úrad	Chvojnica 163	90606	Chvojnica	1.4 zberné miesto elektroodpadu
1676.	Myjava	Krajné	Krajné - obecný úrad	Krajné 52	91616	Krajné	1.4 zberné miesto elektroodpadu
1677.	Myjava	Myjava	Mestský úrad Myjava	Nám. M.R.Štefánika 560/4	90701	Myjava	1.4 zberné miesto elektroodpadu
1678.	Myjava	Poriadie	Obecný úrad - Poriadie	Poriadie 114	90622	Poriadie	1.4 zberné miesto elektroodpadu
1679.	Myjava	Vrbovce	Vrbovce - obecný úrad	Vrbovce 1	90606	Vrbovce	1.4 zberné miesto elektroodpadu
1680.	Myjava	HDO SK, s.r.o.	HDO SK, s.r.o	Prostredná 14	90701	Myjava	1.4 zberné miesto elektroodpadu
1681.	Myjava	SLOVARM, a.s.	SLOVARM - Myjava	Dolná štvrť 2	90701	Myjava	1.4 zberné miesto elektroodpadu
1682.	Myjava	Základná škola	Základná škola	Sídl. Dolné Lúky 357	90613	Brezová pod Bradlom	1.4 zberné miesto elektroodpadu
1683.	Myjava	Stredná priemyselná škola	Stredná priemyselná škola	SNP 413/8	90701	Myjava	1.4 zberné miesto elektroodpadu
1684.	Myjava	Základná škola	Základná škola, Štúrova 18	Štúrova 18	90701	Myjava	1.4 zberné miesto elektroodpadu

1685.	Myjava	Základná škola Viestova 1	Základná škola	Viestova 1	90701	Myjava	1.4 zberné miesto elektroodpadu
1686.	Myjava	Základná škola s materskou školou Vrbovce	Základná škola s materskou školou Vrbovc	Vrbovce 147	90606	Vrbovce	1.4 zberné miesto elektroodpadu
1687.	Myjava	Technické služby mesta Brezová pod Bradlom	Zberný dvor - Brezová pod Bradlom	Staničná 265	90613	Brezová pod Bradlom	1.3 oddelený zber prostredníctvom podnikateľa
1688.	Myjava	FAST PLUS, a.s.	Planeo Elektro Myjava	Viestova 7	90701	Myjava	1.1 spätný zber elektroodpadu
1689.	Námestovo	Lokca	Obecný úrad - Lokca	Lokca 3	02951	Lokca	1.4 zberné miesto elektroodpadu
1690.	Námestovo	Námestovo	Mestský úrad - Námestovo	Cyrila a Metoda 329/6	02901	Námestovo	1.4 zberné miesto elektroodpadu
1691.	Námestovo	Oravská Jasenica	Obecný úrad - Oravská Jasenica	Oravská Jasenica 126	02964	Oravská Jasenica	1.4 zberné miesto elektroodpadu
1692.	Námestovo	Oravská Polhora	Pošta - Oravská Polhora	Oravská Polhora 454	02947	Oravská Polhora	1.4 zberné miesto elektroodpadu
1693.	Námestovo	Ťapešovo	Ťapešovo - KSM (BAT)	Ťapešovo 83	02951	Ťapešovo	1.4 zberné miesto elektroodpadu
1694.	Námestovo	Vasiľov	Obecný úrad - Vasiľov	Vasiľov 99	02951	Vasiľov	1.4 zberné miesto elektroodpadu
1695.	Námestovo	Základná škola s materskou školou v Babíne	Základná škola s materskou školou v Babí	Babín	02952	Babín	1.4 zberné miesto elektroodpadu
1696.	Námestovo	Základná škola Hruštín	Základná škola Hruštín	Hruštín 55	02952	Hruštín	1.4 zberné miesto elektroodpadu
1697.	Námestovo	Základná škola s materskou školou	Základná škola s materskou školou, Lokca	Lokca 71	02951	Lokca	1.4 zberné miesto elektroodpadu
1698.	Námestovo	Základná škola s materskou školou	Základná škola s materskou školou	Lomná 36	02954	Lomná	1.4 zberné miesto elektroodpadu
1699.	Námestovo	Základná škola s materskou školou Mútne 224	Základná škola s materskou školou Mútne	Mútne 224	02963	Mútne	1.4 zberné miesto elektroodpadu
1700.	Námestovo	Spojená škola internát. Námestovo	Spojená škola internátna	M.Urbana 160/45	02901	Námestovo	1.4 zberné miesto elektroodpadu
1701.	Námestovo	Gymnázium Antona Bernoláka	Gymnázium Antona Bernoláka	Mieru 307/23	02901	Námestovo	1.4 zberné miesto elektroodpadu
1702.	Námestovo	Stredná odborná škola	Stredná odborná škola	Hattalova 968/33	02901	Námestovo	1.4 zberné miesto elektroodpadu

1703.	Námestovo	Základná škola	Základná škola	Slnečná 168/28	02901	Námestovo	1.4 zberné miesto elektroodpadu
1704.	Námestovo	Námestovo	Materská škola	Veterná 159	02901	Námestovo	1.4 zberné miesto elektroodpadu
1705.	Námestovo	ZŠ s MŠ M.Hamuljaka	ZŠ s MŠ M.Hamuljaka	Oravská Jasenica 141	02964	Oravská Jasenica	1.4 zberné miesto elektroodpadu
1706.	Námestovo	Základná škola s materskou školou	Základná škola s materskou školou, Rabči	Rabčická 410	02944	Rabča	1.4 zberné miesto elektroodpadu
1707.	Námestovo	Základná škola s materskou školou	Základná škola s materskou školou, Rabči	Rabčice 194	02945	Rabčice	1.4 zberné miesto elektroodpadu
1708.	Námestovo	Cirkevná základná škola sv. apoštola Pavla	Cirkevná základná škola sv. apoštola Pav	Sihelné 214	02946	Sihelné	1.4 zberné miesto elektroodpadu
1709.	Námestovo	Ing. Karol Sahuľ	Elektro Sahuľ - Námestovo	Mieru 317/3	02901	Námestovo	1.1 spätný zber elektroodpadu
1710.	Námestovo	FAST PLUS, a.s.	Planeo Elektro Námestovo	OC Slanica 1311	02901	Námestovo	1.1 spätný zber elektroodpadu
1711.	Námestovo	JYSK s.r.o.	JYSK Námestovo- SK00949	OC Slanica 1214	02901	Námestovo	1.1 spätný zber elektroodpadu
1712.	Námestovo	Ing. Peter Sahul	Elektro Sahul - Zákamenné	Zákamenné 27	02956	Zákamenné	1.1 spätný zber elektroodpadu
1713.	Nitra	Bádice	Obecný úrad - Bádice	Obchodná 137	95146	Bádice	1.4 zberné miesto elektroodpadu
1714.	Nitra	Golianovo	Obecný úrad Golianovo	Golianovo 400	95108	Golianovo	1.4 zberné miesto elektroodpadu
1715.	Nitra	Hosťová	Obecný úrad - Hosťová	Hosťová 120	95102	Hosťová	1.4 zberné miesto elektroodpadu
1716.	Nitra	Jarok	Garáž - Jarok	Hlavná 176	95148	Jarok	1.4 zberné miesto elektroodpadu
1717.	Nitra	Klasov	Obecný úrad - Klasov	Klasov 108	95153	Klasov	1.4 zberné miesto elektroodpadu
1718.	Nitra	Kolíňany	Obecný úrad Kolíňany	Nám. L.A. Aranya 528	95178	Kolíňany	1.4 zberné miesto elektroodpadu
1719.	Nitra	Lúčnica nad Žitavou	Lúčnica nad Žitavou	Lúčnica nad Žitavou 230	95188	Lúčnica nad Žitavou	1.4 zberné miesto elektroodpadu
1720.	Nitra	Malé Chyndice	Obecný úrad - Malé Chyndice	Malé Chyndice 79	95154	Malé Chyndice	1.4 zberné miesto elektroodpadu
1721.	Nitra	Malý Cetín	Obecný úrad - Malý Cetín	Malý Cetín 105	95107	Malý Cetín	1.4 zberné miesto elektroodpadu
1722.	Nitra	Nová Ves Nad Žitavou	Obecný úrad - Nová Ves Nad Žitavou	Nová Ves Nad Žitavou	95151	Nová Ves Nad Žitavou	1.4 zberné miesto elektroodpadu
1723.	Nitra	Nové Sady	Kultúrny dom - Malé Zálužie	Malé Zálužie 63	95124	Nové Sady	1.4 zberné miesto elektroodpadu

1724.	Nitra	Paňa	Obecný úrad - Paňa	Paňa 26	95105	Paňa	1.4 zberné miesto elektroodpadu
1725.	Nitra	Svätoplukovo	Obecný úrad - Svätoplukovo	Svätoplukovo 76	95116	Svätoplukovo	1.4 zberné miesto elektroodpadu
1726.	Nitra	Telince	Obecný úrad - Telince	Telince 105	95161	Telince	1.4 zberné miesto elektroodpadu
1727.	Nitra	Veľký Lapáš	Obecný úrad - Veľký Lapáš	Veľký Lapáš 488	95104	Veľký Lapáš	1.4 zberné miesto elektroodpadu
1728.	Nitra	Žirany	Obecný úrad - Žirany	Žirany 194	95174	Žirany	1.4 zberné miesto elektroodpadu
1729.	Nitra	ZOVOS-EKO s.r.o.	ZOVOS-EKO s.r.o.	Čab 268	95124	Čab	1.4 zberné miesto elektroodpadu
1730.	Nitra	MED-ART spol. s. r. o.	MED - ART, spol. s. r. o.	Hornočermánska 806/4	94901	Nitra	1.4 zberné miesto elektroodpadu
1731.	Nitra	LiV ELEKTRA, a.s.	LiV ELEKTRA, a.s. - pobočka NITRA	Urbánkova 655/10	94901	Nitra	1.4 zberné miesto elektroodpadu
1732.	Nitra	ŠEVT a.s.	ŠEVT - Nitra	Štúrova 33	94901	Nitra	1.4 zberné miesto elektroodpadu
1733.	Nitra	Ústav Krajinnej ekológie SAV	Ústav krajinnej ekológie SAV - Nitra	Akademická 2	94901	Nitra	1.4 zberné miesto elektroodpadu
1734.	Nitra	Slovenská poľnohospodárska univerzita v Nitre	Slovenská poľnohospodárska univerzita v	Trieda Andreja Hlinku 609/2	94944	Nitra	1.4 zberné miesto elektroodpadu
1735.	Nitra	Slovenská poľnohospodárska univerzita v Nitre	Katedra krajinn. plánovania a pozem. úpr	Hospodárska 7	94976	Nitra	1.4 zberné miesto elektroodpadu
1736.	Nitra	COLAS Slovakia, a.s.	COLAS Slovakia - Nitra	Murgašova 6	94901	Nitra	1.4 zberné miesto elektroodpadu
1737.	Nitra	Poľnohospodárske družstvo DEVIO Nové Sady	PD DEVIO - Nové Sady	Nové Sady 252	95124	Nové Sady	1.4 zberné miesto elektroodpadu
1738.	Nitra	HSH spol.s r.o.	HSH spol. s r.o.	Majer 236	95135	Veľké Zálužie	1.4 zberné miesto elektroodpadu
1739.	Nitra	KALIS, s.r.o.	KALIS, s.r.o.	Pri mlyne 250	95135	Veľké Zálužie	1.4 zberné miesto elektroodpadu
1740.	Nitra	ŠVEC a SPOL., s.r.o.	ŠVEC a spol. s.r.o.	Staničná 502	95201	Vráble	1.4 zberné miesto elektroodpadu
1741.	Nitra	Auria Solutions Slovakia s.r.o.	Auria Solutions Slovakia s.r.o.	Hlavná 1792/58A	95201	Vráble	1.4 zberné miesto elektroodpadu

1742.	Nitra	Základná škola s materskou školou	Základná škola s materskou školou, Alekš	Alekšince 395	95122	Alekšince	1.4 zberné miesto elektroodpadu
1743.	Nitra	Základná škola Branč	Základná škola Branč	Nitrianska 98	95113	Branč	1.4 zberné miesto elektroodpadu
1744.	Nitra	Materská škola	Materká škola	Cabaj 560	95117	Cabaj-Čápor	1.4 zberné miesto elektroodpadu
1745.	Nitra	Základná škola Cabaj-Čápor	Základná škola Cabaj-Čápor	Cabaj 197	95117	Cabaj-Čápor	1.4 zberné miesto elektroodpadu
1746.	Nitra	Základná škola s materskou školou Golianovo	Základná škola s materskou školou	Golianovo 60	95108	Golianovo	1.4 zberné miesto elektroodpadu
1747.	Nitra	Základná škola	Základná škola	Farská ulica 20	95145	Horné Lefantovce	1.4 zberné miesto elektroodpadu
1748.	Nitra	Základná škola	Základná škola	Novozámocká 300	95112	Ivanka pri Nitre	1.4 zberné miesto elektroodpadu
1749.	Nitra	Základná škola s materskou školou	Základná škola s materskou školou, Škols	Školská	95132	Jarok	1.4 zberné miesto elektroodpadu
1750.	Nitra	Základná škola lehota	Základná škola Lehota	Lehota 144	95136	Lehota	1.4 zberné miesto elektroodpadu
1751.	Nitra	Základná škola s materskou školou	Základná škola s materskou školou	Hlavná 191	95123	Lukáčovce	1.4 zberné miesto elektroodpadu
1752.	Nitra	Základná škola Mojmírovce	Základná škola Mojmírovce	Školská ulica 897	95115	Mojmírovce	1.4 zberné miesto elektroodpadu
1753.	Nitra	Mojmírovce	Materská škola	Školská 897	95115	Mojmírovce	1.4 zberné miesto elektroodpadu
1754.	Nitra	Základná škola kniežaťa Pribinu	Základná škola kniežaťa Pribinu	Andreja Šulgana 1	94901	Nitra	1.4 zberné miesto elektroodpadu
1755.	Nitra	Lesný klub detí Medovka	Lesný klub detí Medovka	Svätourbanská 1	94901	Nitra	1.4 zberné miesto elektroodpadu
1756.	Nitra	Gymnázium	Gymnázium	Párovská 1	95005	Nitra	1.4 zberné miesto elektroodpadu
1757.	Nitra	Gymnázium	Gymnázium	Golianova 68	94901	Nitra	1.4 zberné miesto elektroodpadu
1758.	Nitra	Stredná odborná škola veterinárna, Drážovská 14, Nitra	Stredná odborná škola veterinárna, Drážo	Dražovská 8/14	94901	Nitra	1.4 zberné miesto elektroodpadu
1759.	Nitra	Spojená škola internátna	Spojená škola internátna	Červeňova 42	94901	Nitra	1.4 zberné miesto elektroodpadu

1760.	Nitra	Stredná odborná škola	Stredná odborná škola	Cintorínska 4	95050	Nitra	1.4 zberné miesto elektroodpadu
1761.	Nitra	Základná škola, Fatranská 14, Nitra	Základná škola	Fatranská 14	94901	Nitra	1.4 zberné miesto elektroodpadu
1762.	Nitra	Základná škola s materskou školou	Základná škola s materskou školou	Novozámocká 129	94905	Nitra	1.4 zberné miesto elektroodpadu
1763.	Nitra	Nitra	Materská škola Alexyho, Alexyho 26	Alexyho 26	94911	Nitra	1.4 zberné miesto elektroodpadu
1764.	Nitra	ZŠ kráľa Svätopluka	ZŠ kráľa Svätopluka	Dražovská 6	94901	Nitra	1.4 zberné miesto elektroodpadu
1765.	Nitra	Obchodná akadémia	Obchodná akadémia	Bolečkova 2	95050	Nitra	1.4 zberné miesto elektroodpadu
1766.	Nitra	Piaristická spojená škola sv. Jozefa Kalazanského	Piaristická spojená škola sv. Jozefa Kal	Piaristická 6	94901	Nitra	1.4 zberné miesto elektroodpadu
1767.	Nitra	Základná škola	Základná škola	Jelenecká 72	95101	Nitrianske Hrnčiarovce	1.4 zberné miesto elektroodpadu
1768.	Nitra	ZŠ s MŠ Rišňovce	ZŠ s MŠ Rišňovce	Rišňovce 427 427	95121	Rišňovce	1.4 zberné miesto elektroodpadu
1769.	Nitra	Veľké Zálužie	Materská škola	Podvinohrady 519	95135	Veľké Zálužie	1.4 zberné miesto elektroodpadu
1770.	Nitra	ZŠ, Levická 903, Vráble	Základná škola	Levická 903	95201	Vráble	1.4 zberné miesto elektroodpadu
1771.	Nitra	Stredná odborná škola technická	Stredná odborná škola technická	Ul. 1. mája 500	95201	Vráble	1.4 zberné miesto elektroodpadu
1772.	Nitra	Základná škola	Základná škola	Školská 185/1	95144	Výčapy - Opatovce	1.4 zberné miesto elektroodpadu
1773.	Nitra	Waste transport, a.s.	Zberný dvor -Žirany	Žirany 474	95174	Žirany	1.3 oddelený zber prostredníctvom podnikateľa
1774.	Nitra	Elektroservis Pintér	Elektroservis Pintér	Nitrianská 34	95113	Branč	1.1 spätný zber elektroodpadu
1775.	Nitra	LUGEMA s.r.o.	LUGEMA s.r.o.	Trieda Andreja Hlinku 49	94901	Nitra	1.1 spätný zber elektroodpadu
1776.	Nitra	FAST PLUS, a.s.	Planeo elektro 2108 - Nitra	Štefánikova trieda 61	94901	Nitra	1.1 spätný zber elektroodpadu
1777.	Nitra	KÄRCHER Slovakia, s.r.o.	Kärcher Slovakia - Nitra	Bratislavská 31/0	94901	Nitra	1.1 spätný zber elektroodpadu
1778.	Nitra	SAPEKO-spoločnosť s ručením obmedzeným	Sapeko - Nitra	Štefánikova 50	94901	Nitra	1.1 spätný zber elektroodpadu
1779.	Nitra	ELEKTROSPED, a.s.	Datart, Nitra - OC Centro	Akademická 1/A	94901	Nitra	1.1 spätný zber elektroodpadu
1780.	Nitra	Henrich Sonnenschein - ITSK	Henrich Sonnenschein - ITSK - Nitra	Fraňa Mojtu 283/22	94901	Nitra	1.1 spätný zber elektroodpadu
1781.	Nitra	ELEKTROSPED, a.s.	Elektrosped - depo Nitra	Na Priehon 50	94905	Nitra	1.1 spätný zber elektroodpadu
1782.	Nitra	KÄRCHER Slovakia, s.r.o.	Kärcher Slovakia, s.r.o.	Beniakova 2	94901	Nitra	1.1 spätný zber elektroodpadu

1783.	Nitra	KÄRCHER Slovakia, s.r.o.	MONTES SK, s.r.o.	Rázusova 2	94901	Nitra	1.1 spätný zber elektroodpadu
1784.	Nitra	TAPEX, spol. s r.o.	TAPEX, spol. s r.o.	Koceľova 8	94901	Nitra	1.1 spätný zber elektroodpadu
1785.	Nitra	Sharp Business Systems Slovakia, s.r.o.	SHARP Business Systems Slovakia s.r.o.	Farská 4	94901	Nitra	1.1 spätný zber elektroodpadu
1786.	Nitra	Kaufland Slovenská republika v.o.s.	Kaufland - Nitra 2820	Hviezdoslavova trieda 779/37	94901	Nitra	1.1 spätný zber elektroodpadu
1787.	Nitra	KÄRCHER Slovakia, s.r.o.	Sauber SK	Rázusova 2	94901	Nitra	1.1 spätný zber elektroodpadu
1788.	Nitra	STUDIO MODERNA s.r.o.	Dormeo Nitra	Štefánikova trieda 61	94901	Nitra	1.1 spätný zber elektroodpadu
1789.	Nitra	Sharp Business Systems Slovakia, s.r.o.	SHARP Business Systems Slovakia s.r.o.	Priemyselná 4	94901	Nitra	1.1 spätný zber elektroodpadu
1790.	Nitra	SIKO KÚPEĽNE a. s.	SIKO Nitra	Bratislavská 31/A	94901	Nitra	1.1 spätný zber elektroodpadu
1791.	Nitra	KiK textil a Non-Food spol. s r. o.	Kik - Nitra	Dolnočermanská 818/70	94901	Nitra	1.1 spätný zber elektroodpadu
1792.	Nitra	KiK textil a Non-Food spol. s r. o.	Kik - Nitra	Chrenovská 1661/30	94901	Nitra	1.1 spätný zber elektroodpadu
1793.	Nitra	JYSK s.r.o.	JYSK NITRA - SK0002	Akademická 1A	94901	Nitra	1.1 spätný zber elektroodpadu
1794.	Nitra	PreKo, s.r.o	PreKO, s.r.o. - 1. Pražská	Pražská 11	94901	Nitra	1.1 spätný zber elektroodpadu
1795.	Nitra	Henrich Sonnenschein - ITSK	Henrich Sonnenschein - ITSK	Dvorčianska 815	94901	Nitra	1.1 spätný zber elektroodpadu
1796.	Nitra	FAST PLUS, a.s.	GEIS SK - NITRA	Novozámocká 60/102	94905	Nitra	1.1 spätný zber elektroodpadu
1797.	Nitra	EMOS SK, s.r.o.	BEK	Novozámocká 44/A	94905	Nitra	1.1 spätný zber elektroodpadu
1798.	Nitra	JYSK s.r.o.	JYSK Nitra- SK00945	Bratislavská ulica 35	94901	Nitra	1.1 spätný zber elektroodpadu
1799.	Nitra	FAST PLUS, a.s.	Planeo elektro OC Promenáda- Nitra	Nepervillská 5	94901	Nitra	1.1 spätný zber elektroodpadu
1800.	Nitra	Kaufland Slovenská republika v.o.s.	Kaufland Nitra (2230)	Zlatomoravecká 4974/4	94901	Nitra	1.1 spätný zber elektroodpadu
1801.	Nitra	KÄRCHER Slovakia, s.r.o.	Agrokomplex	Výstavná 654/4	94901	Nitra - Chrenová	1.1 spätný zber elektroodpadu
1802.	Nové Mesto nad Váhom	Bošáca	Obecný úrad - Bošáca	Bošáca 257	91307	Bošáca	1.4 zberné miesto elektroodpadu
1803.	Nové Mesto nad Váhom	Brunovce	Obecný úrad - Brunovce	Brunovce 106	91685	Brunovce	1.4 zberné miesto elektroodpadu
1804.	Nové Mesto nad Váhom	Bzince pod Javorinou	Obecný úrad - Bzince pod Javorinou	Bzince pod Javorinou 348	91611	Bzince pod Javorinou	1.4 zberné miesto elektroodpadu
1805.	Nové Mesto nad Váhom	Čachtice	Obecný úrad - Čachtice	Malinovského 769	91621	Čachtice	1.4 zberné miesto elektroodpadu
1806.	Nové Mesto nad Váhom	Kočovce	Obecný úrad - Kočovce	Kočovce 280	91631	Kočovce	1.4 zberné miesto elektroodpadu
1807.	Nové Mesto nad Váhom	Modrová	Obecný úrad - Modrová	Modrová 187	91635	Modrová	1.4 zberné miesto elektroodpadu

1808.	Nové Mesto nad Váhom	Modrovka	Obecný úrad - Modrovka	Modrovka 35	91635	Modrovka	1.4 zberné miesto elektroodpadu
1809.	Nové Mesto nad Váhom	Moravské Lieskové	Obecný úrad	Moravské Lieskové 657	91642	Moravské Lieskové	1.4 zberné miesto elektroodpadu
1810.	Nové Mesto nad Váhom	Nová Ves nad Váhom	Obecný úrad - Nová Ves nad Váhom	Nová Ves nad Váhom 160	91631	Nová Ves nad Váhom	1.4 zberné miesto elektroodpadu
1811.	Nové Mesto nad Váhom	Považany	Obecný úrad - Považany	Považany 187	91626	Považany	1.4 zberné miesto elektroodpadu
1812.	Nové Mesto nad Váhom	Trenčianske Bohuslavice	Obecný úrad - Trenčianske Bohuslavice	Trenčianske Bohuslavice 135	91307	Trenčianske Bohuslavice	1.4 zberné miesto elektroodpadu
1813.	Nové Mesto nad Váhom	Vaďovce	Obecný úrad - Vaďovce	Vaďovce 1	91613	Vaďovce	1.4 zberné miesto elektroodpadu
1814.	Nové Mesto nad Váhom	Zemianske Podhradie	Obecný úrad - Zemianske Podhradie	Zemianske Podhradie 138	91307	Zemianske Podhradie	1.4 zberné miesto elektroodpadu
1815.	Nové Mesto nad Váhom	REPROGAS s.r.o	REPROGAS s.r.o.	Moravské Lieskové 655	91642	Moravské Lieskové	1.4 zberné miesto elektroodpadu
1816.	Nové Mesto nad Váhom	Elster, s.r.o.	Elster - Stará Turá	Nám.Dr.A.Schweitzera 194	91601	Stará Turá	1.4 zberné miesto elektroodpadu
1817.	Nové Mesto nad Váhom	SENSUS SLOVENSKO a.s.	Sensus Slovensko - Stará Turá	Nám. Dr. Schweitzera 194	91601	Stará Turá	1.4 zberné miesto elektroodpadu
1818.	Nové Mesto nad Váhom	Temponet s.r.o.	Temponet - Stará Turá	Jiráskova 28	91601	Stará Turá	1.4 zberné miesto elektroodpadu
1819.	Nové Mesto nad Váhom	ELSTER WATER Meeting, s.r.o.	ELSTER WATER Meeting, s.r.o.	8. apríla 259	91601	Stará Turá	1.4 zberné miesto elektroodpadu
1820.	Nové Mesto nad Váhom	Spojená škola	Spojená škola	Bošáca 396	91307	Bošáca	1.4 zberné miesto elektroodpadu
1821.	Nové Mesto nad Váhom	Základná škola s MŠ	Základná škola s MŠ	Kočovce 380	91631	Kočovce	1.4 zberné miesto elektroodpadu
1822.	Nové Mesto nad Váhom	Základná škola	Základná škola	Lúka 135	91634	Lúka	1.4 zberné miesto elektroodpadu
1823.	Nové Mesto nad Váhom	Modrovka	MŠ Modrovka	č. 75	91635	Modrovka	1.4 zberné miesto elektroodpadu
1824.	Nové Mesto nad Váhom	Gymnázium M. R. Štefánika	Gymnázium M. R. Štefánika	Športová 41	91501	Nové Mesto nad Váhom	1.4 zberné miesto elektroodpadu
1825.	Nové Mesto nad Váhom	Stredná odborná škola	Stredná priemyselná škola	Bzinská 11	91501	Nové Mesto nad Váhom	1.4 zberné miesto elektroodpadu
1826.	Nové Mesto nad Váhom	Stredná odborná škola obchodu a služieb	Stredná odborná škola obchodu a služieb	Piešťanská 2262/80	91501	Nové Mesto nad Váhom	1.4 zberné miesto elektroodpadu

1827.	Nové Mesto nad Váhom	Spojená škola sv. Jozefa s organizačnými zložkami Gymnázium sv. Jozefa a Základná škola sv. Jozefa	Spojená škola sv. Jozefa s organizačnými	Klčové 87	91501	Nové Mesto nad Váhom	1.4 zberné miesto elektroodpadu
1828.	Nové Mesto nad Váhom	Spojená škola Nové Mesto nad Vahom	Špeciálna základná škola	J. Kollára 3	91501	Nové Mesto nad Váhom	1.4 zberné miesto elektroodpadu
1829.	Nové Mesto nad Váhom	Základná škola	Základná škola	Tematínska 2092	91501	Nové Mesto nad Váhom	1.4 zberné miesto elektroodpadu
1830.	Nové Mesto nad Váhom	Základná škola s materskou školou	Základná škola s materskou školou	Hlavná 804	91622	Podolie	1.4 zberné miesto elektroodpadu
1831.	Nové Mesto nad Váhom	Stredná odborná škola	Stredná odborná škola	Športová 675	91601	Stará Turá	1.4 zberné miesto elektroodpadu
1832.	Nové Mesto nad Váhom	Beckov	Beckov - STK_1	Beckov 535	91638	Beckov	1.4 zberné miesto elektroodpadu
1833.	Nové Mesto nad Váhom	Stará Turá	Stará Turá - STK_1	Jiráskova 165/1	91601	Stará Turá	1.4 zberné miesto elektroodpadu
1834.	Nové Mesto nad Váhom	Stará Turá	Stará Turá - STK_2	SNP 261/31	91601	Stará Turá	1.4 zberné miesto elektroodpadu
1835.	Nové Mesto nad Váhom	Stará Turá	Stará Turá - STK_3	SNP 3/12	91601	Stará Turá	1.4 zberné miesto elektroodpadu
1836.	Nové Mesto nad Váhom	Stará Turá	Stará Turá - STK_4	Hurbanova 143	91601	Stará Turá	1.4 zberné miesto elektroodpadu
1837.	Nové Mesto nad Váhom	Moravské Lieskové	Obecný úrad	Moravské Lieskové 657	91642	Moravské Lieskové	1.2 oddelený zber z komunálnych odpadov
1838.	Nové Mesto nad Váhom	Technické služby mesta Nové Mesto nad Váhom	TSM Nové Mesto nad Váhom	Klčové 34	91501	Nové Mesto nad Váhom	1.3 oddelený zber prostredníctvom podnikateľa
1839.	Nové Mesto nad Váhom	Technické služby Stará Turá. m.p.o.	Zberný dvor - Stará Turá	Holubyho 21	91601	Stará Turá	1.3 oddelený zber prostredníctvom podnikateľa
1840.	Nové Mesto nad Váhom	Vodax a.s.	VODAX a.s.	Lúka 397	91633	Lúka	1.1 spätný zber elektroodpadu
1841.	Nové Mesto nad Váhom	ELIMER, a.s.	ELIMER, a.s.	Srnianska 19	91501	Nové Mesto nad Váhom	1.1 spätný zber elektroodpadu
1842.	Nové Mesto nad Váhom	FAST PLUS, a.s.	Planeo elektro - Nové Mesto nad Váhom	Trenčianska 2739/69	91501	Nové Mesto nad Váhom	1.1 spätný zber elektroodpadu
1843.	Nové Mesto nad Váhom	Kaufland Slovenská republika v.o.s.	Kaufland-Nové Mesto nad Váhom (4120)	Malinovského 2664/36A	91501	Nové Mesto nad Váhom	1.1 spätný zber elektroodpadu
1844.	Nové Mesto nad Váhom	Lumidée Slovakia s.r.o	Regal Beloit	Piešťanská 1202	91501	Nové Mesto nad Váhom	1.1 spätný zber elektroodpadu
1845.	Nové Mesto nad Váhom	JYSK s.r.o.	JYSK Nové Mesto nad Váhom-SK0036	Trenčianska 2740/70	91501	Nové Mesto nad Váhom	1.1 spätný zber elektroodpadu

1846.	Nové Mesto nad Váhom	EMOS SK, s.r.o.	JM ELEKTRO s.r.o	SNP 150	91601	Stará Turá	1.1 spätný zber elektroodpadu
1847.	Nové Zámky	Bardoňovo	Obecný úrad - Bardoňovo	Bardoňovo 124	94149	Bardoňovo	1.4 zberné miesto elektroodpadu
1848.	Nové Zámky	Belá	Obecný úrad - Belá	Belá 32	94353	Belá	1.4 zberné miesto elektroodpadu
1849.	Nové Zámky	Čechy	Obecný úrad - Čechy	Čechy 135	94132	Čechy	1.4 zberné miesto elektroodpadu
1850.	Nové Zámky	Dolný Ohaj	Obecný úrad Dolný Ohaj	Hlavná 109/130	94143	Dolný Ohaj	1.4 zberné miesto elektroodpadu
1851.	Nové Zámky	Gbelce	Obecný úrad - Gbelce	J.Stampayho 1	94342	Gbelce	1.4 zberné miesto elektroodpadu
1852.	Nové Zámky	Hul	Hul - obecný úrad	Námestie Cyrila Minárika 435/16	94144	Hul	1.4 zberné miesto elektroodpadu
1853.	Nové Zámky	Chľaba	Obecný úrad - Chľaba	Chľaba 197	94365	Chľaba	1.4 zberné miesto elektroodpadu
1854.	Nové Zámky	Jatov	Obecný úrad - Jatov	Jatov 190	94109	Jatov	1.4 zberné miesto elektroodpadu
1855.	Nové Zámky	Kmeťovo	Obecný úrad - Kmeťovo	Kmeťovo 77	94162	Kmeťovo	1.4 zberné miesto elektroodpadu
1856.	Nové Zámky	Maňa	Maňa - obecný úrad	Nám.M.R.Štefánika 7/1	94145	Maňa	1.4 zberné miesto elektroodpadu
1857.	Nové Zámky	Mužla	Mužla - obecný úrad	Mužla 711	94352	Mužla	1.4 zberné miesto elektroodpadu
1858.	Nové Zámky	Nána	Nána - obecný úrad	Madáchova 2532/32	94360	Nána	1.4 zberné miesto elektroodpadu
1859.	Nové Zámky	Nová Vieska	Nová Vieska - obecný úrad	Nová vieska 294	94342	Nová Vieska	1.4 zberné miesto elektroodpadu
1860.	Nové Zámky	Palárikovo	Obecný úrad - Palárikovo	Hlavná 82	94111	Palárikovo	1.4 zberné miesto elektroodpadu
1861.	Nové Zámky	Radava	Obecný úrad - Radava	Radava 444	94147	Radava	1.4 zberné miesto elektroodpadu
1862.	Nové Zámky	Rastislavice	Rastislavice - obecný úrad	Rastislavice 27	94108	Rastislavice	1.4 zberné miesto elektroodpadu
1863.	Nové Zámky	Rúbaň	Obecný úrad - Rúbaň	Rúbaň 27	94136	Rúbaň	1.4 zberné miesto elektroodpadu
1864.	Nové Zámky	Strekov	Obecný úrad - Strekov	Blatná 1036/5	94137	Strekov	1.4 zberné miesto elektroodpadu
1865.	Nové Zámky	Svodín	Obecný úrad	Hlavná 1	94354	Svodín	1.4 zberné miesto elektroodpadu

1866.	Nové Zámky	Šarkan	Obecný úrad - Šarkan	Šarkan 38	94342	Šarkan	1.4 zberné miesto elektroodpadu
1867.	Nové Zámky	Trávnica	Kultúrny dom - Trávnica	Hlavná 37/65	94146	Trávnica	1.4 zberné miesto elektroodpadu
1868.	Nové Zámky	Tvrdošovce	Dom služieb - Tvrdošovce	Novozámocká cesta 83/183	94110	Tvrdošovce	1.4 zberné miesto elektroodpadu
1869.	Nové Zámky	Veľké Lovce	Obecný úrad - Veľké Lovce	Veľké Lovce 99	94142	Veľké Lovce	1.4 zberné miesto elektroodpadu
1870.	Nové Zámky	EKOLAMP Slovakia - Združenie výrobcov a distribútorov svetelnej techniky	EKOLAMP Slovakia	Turecká 37	94002	Nové Zámky	1.4 zberné miesto elektroodpadu
1871.	Nové Zámky	Róbert Simonka - Eco Trade Comp	Eco Trade Comp Štúrovo	Komenského 15	94301	Štúrovo	1.4 zberné miesto elektroodpadu
1872.	Nové Zámky	Základná škola s materskou školou Juraja Holčeka	Základná škola s materskou školou Juraja	Dolný Ohaj 583	94143	Dolný Ohaj	1.4 zberné miesto elektroodpadu
1873.	Nové Zámky	Základná škola	Základná škola	Hlavné námestie 14	94131	Dvory nad Žitavou	1.4 zberné miesto elektroodpadu
1874.	Nové Zámky	Základná škola	Základná škola, J. Stampayho 928/76	J. Stampayho 928/76	94342	Gbelce	1.4 zberné miesto elektroodpadu
1875.	Nové Zámky	Základná škola s materskou školou	Základná škola s materskou školou, Hul	Hul, č. 429	94144	Hul	1.4 zberné miesto elektroodpadu
1876.	Nové Zámky	ZŠ s MŠ Michal nad Žitavou	ZŠ s MŠ Michal nad Žitavou	Michal nad Žitavou 276	94161	Michal nad Žitavou	1.4 zberné miesto elektroodpadu
1877.	Nové Zámky	Základná škola Mojzesovo - Černík	Základná škola	Mojzesovo 505	94104	Mojzesovo	1.4 zberné miesto elektroodpadu
1878.	Nové Zámky	Základná škola Jánosa Endrődyho - Endrődy János Alapiskola	Základná škola Jánosa Endrődyho - Endrőd	Mužla 491	94352	Mužla	1.4 zberné miesto elektroodpadu
1879.	Nové Zámky	Materská škola Nové Zámky, Ďorocká ul. 4	Materská škola Vláčik	Ďorocká 4	94072	Nové Zámky	1.4 zberné miesto elektroodpadu
1880.	Nové Zámky	Gymnázium	Gymnázium Nové Zámky	M. R. Štefánika 16	94061	Nové Zámky	1.4 zberné miesto elektroodpadu
1881.	Nové Zámky	Stredná zdravotnícka škola - Egészségügyi Középiskola	Stredná zdravotnícka škola - Egészségügy	Pod kalváriou 1	94001	Nové Zámky	1.4 zberné miesto elektroodpadu
1882.	Nové Zámky	Stredná odborná škola - Szakközépiskola	Stredná odborná škola - Szakközépiskola,	Nitrianska cesta 4311/61	94051	Nové Zámky	1.4 zberné miesto elektroodpadu

1883.	Nové Zámky	Katolícka spojená škola	Cirkevná základná škola Antona Bernoláka	Andovská 3171/4	94052	Nové Zámky	1.4 zberné miesto elektroodpadu
1884.	Nové Zámky	Základná škola	Základná škola	Nábrežná 95	94057	Nové Zámky	1.4 zberné miesto elektroodpadu
1885.	Nové Zámky	Základná škola Gergelya Czuczora s vyučovacím jazykom maďarským - Czuczor Gergely Alapiskola	Základná škola Gergelya Czuczora s vyučo	G.Czuczora 1235/10	94053	Nové Zámky	1.4 zberné miesto elektroodpadu
1886.	Nové Zámky	Základná škola Nové Zámky	Základná škola, Mostná 3	Mostná 3	94065	Nové Zámky	1.4 zberné miesto elektroodpadu
1887.	Nové Zámky	Materská škola	Materská škola	Nám. Gy. Széchényiho 3	94058	Nové Zámky	1.4 zberné miesto elektroodpadu
1888.	Nové Zámky	MŠ Nábrežná 39	MŠ Nábrežná 39	Nábrežná 39	94001	Nové Zámky	1.4 zberné miesto elektroodpadu
1889.	Nové Zámky	MŠ Šoltésovej 12	MŠ Šoltésovej 12	Šoltésovej 12	94001	Nové Zámky	1.4 zberné miesto elektroodpadu
1890.	Nové Zámky	Gymnázium Petra Pázmáňa s vyučovacím jazykom maďarským - Pázmány Péter Gimnázium	Gymnázium Petra Pázmáňa s vyuč. jazykom	Letomostie 6800/3	94002	Nové Zámky	1.4 zberné miesto elektroodpadu
1891.	Nové Zámky	Základná škola	Základná škola	Devínska 12	94063	Nové Zámky	1.4 zberné miesto elektroodpadu
1892.	Nové Zámky	Základná škola	Základná škola	Gábora Bethlena 41	94001	Nové Zámky	1.4 zberné miesto elektroodpadu
1893.	Nové Zámky	Spojená škola	Spojená škola	Komárňanská 28	94075	Nové Zámky	1.4 zberné miesto elektroodpadu
1894.	Nové Zámky	PODHÁJSKA	Základná škola	Školská ulica 460/2	94148	Podhájska	1.4 zberné miesto elektroodpadu
1895.	Nové Zámky	RADAVA	Materská škola Radava	Radava 445	94147	Radava	1.4 zberné miesto elektroodpadu
1896.	Nové Zámky	Základná škola s materskou školou	Základná škola s materskou školou	Rastislavice 186	94108	Rastislavice	1.4 zberné miesto elektroodpadu
1897.	Nové Zámky	Základná škola s vyučovacím jazykom maďarským - Alapiskola	Základná škola s vyučovacím jazykom maďa	č. 876	94137	Strekov	1.4 zberné miesto elektroodpadu

1898.	Nové Zámky	Stredná odborná škola - Szakközépiskola, Sv.Štefana 81, Štúrovo	Stredná odborná škola - Szakközépiskola,	Svätého Štefana 81	94301	Štúrovo	1.4 zberné miesto elektroodpadu
1899.	Nové Zámky	Obchodná akadémia Šurany	Obchodná akadémia Šurany	Námestie hrdinov 7	94201	Šurany	1.4 zberné miesto elektroodpadu
1900.	Nové Zámky	Cirkevná základná škola Žofie Bosniakovej	Cirkevná základná škola Žofie Bosniakove	Nám. hrdinov 6	94201	Šurany	1.4 zberné miesto elektroodpadu
1901.	Nové Zámky	Stredná odborná škola	Stredná odborná škola, Hviezdoslavova 55	Hviezdoslavova 55	94201	Šurany	1.4 zberné miesto elektroodpadu
1902.	Nové Zámky	Základná škola Šurany	Základná škola	SNP 5	94201	Šurany	1.4 zberné miesto elektroodpadu
1903.	Nové Zámky	Základná škola s materskou školou	Základná škola s materskou školou	Trávnica 70/1	94146	Trávnica	1.4 zberné miesto elektroodpadu
1904.	Nové Zámky	Základná škola s materskou školou - Alapiskola	Základná škola s materskou školou	Školská 7	94107	Veľký Kýr	1.4 zberné miesto elektroodpadu
1905.	Nové Zámky	Základná škola Ányosa Jedlika s vyučovacím jazykom maďarským - Jedlik Ányos Alapiskola	Základná škola Ányosa Jedlika s vyučovac	Školská 845	94122	Zemné	1.4 zberné miesto elektroodpadu
1906.	Nové Zámky	Základná škola	Základná škola	Školská 846	94122	Zemné	1.4 zberné miesto elektroodpadu
1907.	Nové Zámky	Nové Zámky	Nové Zámky - STK_1	Mayzonovo námestie	94001	Nové Zámky	1.4 zberné miesto elektroodpadu
1908.	Nové Zámky	Nové Zámky	Nové Zámky - STK_2	Nábrežná 15	94001	Nové Zámky	1.4 zberné miesto elektroodpadu
1909.	Nové Zámky	Nové Zámky	Nové Zámky - STK_3	Šoltésovej 23	94001	Nové Zámky	1.4 zberné miesto elektroodpadu
1910.	Nové Zámky	Nové Zámky	Nové Zámky - STK_4	S.H. Vajanského 39	94001	Nové Zámky	1.4 zberné miesto elektroodpadu
1911.	Nové Zámky	Nové Zámky	Nové Zámky - STK_5	Nábrežná 32	94001	Nové Zámky	1.4 zberné miesto elektroodpadu
1912.	Nové Zámky	Nové Zámky	Nové Zámky - STK_6	Nábrežná 93	94001	Nové Zámky	1.4 zberné miesto elektroodpadu
1913.	Nové Zámky	Nové Zámky	Nové Zámky - STK_7	Bethlena 43	94001	Nové Zámky	1.4 zberné miesto elektroodpadu
1914.	Nové Zámky	Nové Zámky	Nové Zámky - STK_8	Čerešňová	94001	Nové Zámky	1.4 zberné miesto elektroodpadu

1915.	Nové Zámky	Nové Zámky	Nové Zámky - STK_9	Novomestská 5	94001	Nové Zámky	1.4 zberné miesto elektroodpadu
1916.	Nové Zámky	Nové Zámky	Nové Zámky - STK_10	Letomostie 5	94001	Nové Zámky	1.4 zberné miesto elektroodpadu
1917.	Nové Zámky	Nové Zámky	Nové Zámky - STK_11	Andovská 21	94001	Nové Zámky	1.4 zberné miesto elektroodpadu
1918.	Nové Zámky	Nové Zámky	Nové Zámky - STK_12	Cyrilometodská 16	94001	Nové Zámky	1.4 zberné miesto elektroodpadu
1919.	Nové Zámky	Tvrdošovce	Tvrdošovce - STK_1	Kukučínova ulica 2148/6	94110	Tvrdošovce	1.4 zberné miesto elektroodpadu
1920.	Nové Zámky	Tvrdošovce	Tvrdošovce - STK_2	Nová cesta 1	94110	Tvrdošovce	1.4 zberné miesto elektroodpadu
1921.	Nové Zámky	Bajtava	Bajtava	Bajtava 86	94365	Bajtava	1.2 oddelený zber z komunálnych odpadov
1922.	Nové Zámky	BÁNOV	Obecný úrad - Bánov	Hviezdoslavova 34	94101	Bánov	1.2 oddelený zber z komunálnych odpadov
1923.	Nové Zámky	Jatov	Obecný úrad - Jatov	Jatov 190	94109	Jatov	1.2 oddelený zber z komunálnych odpadov
1924.	Nové Zámky	KOLTA	Kolta - zberné miesto	Kolta 1	94133	Kolta	1.2 oddelený zber z komunálnych odpadov
1925.	Nové Zámky	Malé Kosihy	Zberné miesto - Malé Kosihy	Malé Kosihy 3	94361	Malé Kosihy	1.2 oddelený zber z komunálnych odpadov
1926.	Nové Zámky	Palárikovo	Zberný dvor - Palárikovo	Štefánikova 104	94111	Palárikovo	1.2 oddelený zber z komunálnych odpadov
1927.	Nové Zámky	Palárikovo	Zberný dvor Palárikovo - Ľudovítov	Ľudovítov -	94111	Palárikovo	1.2 oddelený zber z komunálnych odpadov
1928.	Nové Zámky	Technické služby mesta Štúrovo	Zberný dvor - Štúrovo	Komenského 18	94301	Štúrovo	1.3 oddelený zber prostredníctvom podnikateľa
1929.	Nové Zámky	ELBA ELEKTRO, s.r.o.	Elba elektro, spol. s r.o. - Gbelce	Novozámocká 275	94342	Gbelce	1.1 spätný zber elektroodpadu
1930.	Nové Zámky	ELBA ELEKTRO, s.r.o.	Elba elektro, spol. s r.o. - Nové Zámky	Radničná 7	94001	Nové Zámky	1.1 spätný zber elektroodpadu
1931.	Nové Zámky	VeGa solutions s.r.o.	VeGa solutions - Nové Zámky	Pri skladoch 3	94002	Nové Zámky	1.1 spätný zber elektroodpadu
1932.	Nové Zámky	FAST PLUS, a.s.	Planeo Elektro - Nové Zámky	Nitrianska cesta 111/A	94002	Nové Zámky	1.1 spätný zber elektroodpadu
1933.	Nové Zámky	KÄRCHER Slovakia, s.r.o.	Adorn - Nové Zámky	Viničná 8145/1	94002	Nové Zámky	1.1 spätný zber elektroodpadu
1934.	Nové Zámky	Kaufland Slovenská republika v.o.s.	Kaufland-Nové Zámky (3420)	Športová 8383/1	94064	Nové Zámky	1.1 spätný zber elektroodpadu
1935.	Nové Zámky	FAST PLUS, a.s.	Planeo elektro Nové Zámky Juh	S.H. Vajanského 46/B/10693	94002	Nové Zámky	1.1 spätný zber elektroodpadu
1936.	Nové Zámky	VeGa solutions s.r.o.	VeGa solutions s.r.o.	Dvorská cesta 23	94002	Nové Zámky	1.1 spätný zber elektroodpadu

1937.	Nové Zámky	STUDIO MODERNA s.r.o.	TOP Shop - Aquario Nové Zámky	Nitrianska 111/A	94001	Nové Zámky	1.1 spätný zber elektroodpadu
1938.	Nové Zámky	JYSK s.r.o.	JYSK Nové Zámky- SK0004	Nitrianska 107/A	94067	Nové Zámky	1.1 spätný zber elektroodpadu
1939.	Nové Zámky	ELIM-ELEKTRO s.r.o.	ELIM-ELEKTRO sro	Gúgska 55	94002	Nové Zámky	1.1 spätný zber elektroodpadu
1940.	Nové Zámky	JPE, s. r. o.	JPE, s.r.o.	Šatovská 621	94132	Semerovo	1.1 spätný zber elektroodpadu
1941.	Nové Zámky	Jozef Gabulya - GOCOMP	Jozef Gabulya - GOCOMP - Štúrovo	Bocskaiho 3	94301	Štúrovo	1.1 spätný zber elektroodpadu
1942.	Nové Zámky	KiK textil a Non-Food spol. s r. o.	Kik - Štúrovo	Hlavná ulica 1/30	94301	Štúrovo	1.1 spätný zber elektroodpadu
1943.	Nové Zámky	FAST PLUS, a.s.	Planeo Elektro Štúrovo	Jesenského 135	94301	Štúrovo	1.1 spätný zber elektroodpadu
1944.	Nové Zámky	Tibor Rábek - TIBI	TIBI Elektro	Obchodná 3	94110	Tvrdošovce	1.1 spätný zber elektroodpadu
1945.	Partizánske	Ostratice	Obecný úrad - Ostratice	Ostratice 200	95634	Ostratice	1.4 zberné miesto elektroodpadu
1946.	Partizánske	SP.PLAST, s.r.o.	SP.PLAST s.r.o.	Nitrianska cesta 503/60	95804	Partizánske	1.4 zberné miesto elektroodpadu
1947.	Partizánske	DUKAS s.r.o.	Dukas s.r.o.	Gen. Svobodu 1069/4	95801	Partizánske	1.4 zberné miesto elektroodpadu
1948.	Partizánske	SAD Prievidza a.s.	SAD Prievidza, Dopravný závod	Mostová 9514	95801	Partizánske	1.4 zberné miesto elektroodpadu
1949.	Partizánske	VULKAN a.s.	Vulkan - Partizánske	NItrianska 503/60	95801	Partizánske	1.4 zberné miesto elektroodpadu
1950.	Partizánske	Richter Slovakia s.r.o.	Richter Slovakia - Partizánske	Nitrianska cesta 21	95801	Partizánske	1.4 zberné miesto elektroodpadu
1951.	Partizánske	BOŠANY	Materská škola Bošany, Komenského 28	Komenského 28	95618	Bošany	1.4 zberné miesto elektroodpadu
1952.	Partizánske	ZŠ V.Beniaka s MŠ Chynorany	ZŠ V.Beniaka s MŠ Chynorany	Školská 186/13	95633	Chynorany	1.4 zberné miesto elektroodpadu
1953.	Partizánske	Informačné centrum mladých Partizánske	Informačné centrum mladých Partizánske,	Februárová 1478/2	95801	Partizánske	1.4 zberné miesto elektroodpadu
1954.	Partizánske	Základná škola Rudolfa Jašíka	Základná škola Rudolfa Jašíka, Obuvnícka	Obuvnícka 432/23	95801	Partizánske	1.4 zberné miesto elektroodpadu
1955.	Partizánske	Základná škola	Základná škola Radovana Kaufmana	Nádražná 955	95801	Partizánske	1.4 zberné miesto elektroodpadu
1956.	Partizánske	Spojená škola s organaizačnými zložkami Stredná odborná škola, Stredná priemyselná škola, Obchodná a	Spojená škola s organaizačnými zložkami	Nám. Snp 224/5	95801	Partizánske	1.4 zberné miesto elektroodpadu
1957.	Partizánske	Partizánske	MŠ Partizánske - Zelená Záhrada	Makarenkova 814/28	95801	Partizánske	1.4 zberné miesto elektroodpadu

1958.	Partizánske	Partizánske	Materská škola	Obuvnícka 435/30	95801	Partizánske	1.4 zberné miesto elektroodpadu
1959.	Partizánske	Základná škola s materskou školou	Základná škola s materskou školou	Skačany 539	95853	Skačany	1.4 zberné miesto elektroodpadu
1960.	Partizánske	Základná škola Veľké Uherce	Základná škola Veľké Uherce	Veľké Uherce 145	95841	Veľké Uherce	1.4 zberné miesto elektroodpadu
1961.	Partizánske	Základná škola s materskou školou	Základná škola s materskou školou	Školská 219	95852	Žabokreky nad Nitrou	1.4 zberné miesto elektroodpadu
1962.	Partizánske	Ostratice	Dvor mlyna - Ostratice	Ostratice 50	95634	Ostratice	1.2 oddelený zber z komunálnych odpadov
1963.	Partizánske	Technické služby mesta Partizánske, spol. s r.o.	Zberný dvor Na Šípku - Partizánske	Pod Šípkom 1829/9	95806	Partizánske	1.3 oddelený zber prostredníctvom podnikateľa
1964.	Partizánske	EMOS SK, s.r.o.	KUTIL EL-MAT	M.R. Štefánika 181	95618	Bošany	1.1 spätný zber elektroodpadu
1965.	Partizánske	KÄRCHER Slovakia, s.r.o.	Ladicky s.r.o.	Uherecká cesta 347/2A	95803	Malé Uherce	1.1 spätný zber elektroodpadu
1966.	Partizánske	FAST PLUS, a.s.	Planeo elektro - Partizánske	Nitrianska 2080	95803	Partizánske	1.1 spätný zber elektroodpadu
1967.	Partizánske	Honeywell Safety Products Slovakia s.r.o.	Honeywell Safety Products Slovakia s.r.o	Nitrianska cesta 503/60	95801	Partizánske	1.1 spätný zber elektroodpadu
1968.	Partizánske	Kaufland Slovenská republika v.o.s.	Kaufland-Partizánske (6520)	Gen. Svobodu 1099/58	95801	Partizánske	1.1 spätný zber elektroodpadu
1969.	Pezinok	Báhoň	Obecný úrad - Báhoň	SNP 65	90084	Báhoň	1.4 zberné miesto elektroodpadu
1970.	Pezinok	Budmerice	Obecný úrad - Budmerice	Budmerice 534	90086	Budmerice	1.4 zberné miesto elektroodpadu
1971.	Pezinok	Slovenský Grob	Obecný úrad - Slovenský Grob	Hlavná 132	90026	Slovenský Grob	1.4 zberné miesto elektroodpadu
1972.	Pezinok	Viničné	Obecný úrad - Viničné	Hlavná 209/206	90023	Viničné	1.4 zberné miesto elektroodpadu
1973.	Pezinok	Vištuk	Obecný úrad - Vištuk	Hlavná 353	90085	Vištuk	1.4 zberné miesto elektroodpadu
1974.	Pezinok	UNIVERZITA KOMENSKÉHO v BRATISLAVE	Študijné a kongresové stredisko MODRA -	Modra - Harmónia 3553	90001	Modra	1.4 zberné miesto elektroodpadu
1975.	Pezinok	LiV ELEKTRA, a.s.	LiV ELEKTRA - Modra	Šúrska 18	90001	Modra	1.4 zberné miesto elektroodpadu
1976.	Pezinok	QHome, s.r.o.	QHome, s.r.o.	Šenkvická cesta 2725/15	90218	Pezinok	1.4 zberné miesto elektroodpadu
1977.	Pezinok	ZŠ s MŠ Báhoň	ZŠ s MŠ Báhoň	1. mája 3	90084	Báhoň	1.4 zberné miesto elektroodpadu

1978.	Pezinok	Základná škola s materskou školou	Základná škola s materskou školou, J. Ra	J. Rašu 430	90086	Budmerice	1.4 zberné miesto elektroodpadu
1979.	Pezinok	Základná škola s materskou školou Častá	Základná škola s materskou školou	Hlavná 293	90089	Častá	1.4 zberné miesto elektroodpadu
1980.	Pezinok	Dubová	Základná škola 1.-4. ročník	Hlavná 24	90090	Dubová	1.4 zberné miesto elektroodpadu
1981.	Pezinok	Limbach	Základná škola	Vinohradnícka 70	90091	Limbach	1.4 zberné miesto elektroodpadu
1982.	Pezinok	Základná škola	Základná škola, Vajanského 93	Vajanského 93	90001	Modra	1.4 zberné miesto elektroodpadu
1983.	Pezinok	Gymnázium Karola Štúra	Gymnázium Karola Štúra	Námestie Slobody 5	90001	Modra	1.4 zberné miesto elektroodpadu
1984.	Pezinok	VINIČNÉ	Materská škola Viničné, Hlavná 291	Hlavná 291	90023	Viničné	1.4 zberné miesto elektroodpadu
1985.	Pezinok	Základná škola s materskou školou	Základná škola s materskou školou	Hlavná 292/82	90023	Viničné	1.4 zberné miesto elektroodpadu
1986.	Pezinok	BÁHOŇ	Báhoň - STK_1	Ulica 1. mája 39	90084	Báhoň	1.4 zberné miesto elektroodpadu
1987.	Pezinok	Budmerice	Budmerice - STK_1	Nám. R. Fábriho	90086	Budmerice	1.4 zberné miesto elektroodpadu
1988.	Pezinok	Budmerice	Budmerice - STK_2	Križovatka ulíc Podhájska a J. Holečka	90086	Budmerice	1.4 zberné miesto elektroodpadu
1989.	Pezinok	ČASTÁ	Častá - STK_1	Hlavná 65	90089	Častá	1.4 zberné miesto elektroodpadu
1990.	Pezinok	Doľany	Doľany - STK_1	Doľany 541	90088	Doľany	1.4 zberné miesto elektroodpadu
1991.	Pezinok	Dubová	Dubová - STK_1	Hlavná 58	90090	Dubová	1.4 zberné miesto elektroodpadu
1992.	Pezinok	JABLONEC	JABLONEC - STK_1	Jablonec 206	90087	Jablonec	1.4 zberné miesto elektroodpadu
1993.	Pezinok	Limbach	Limbach - STK_1	SNP 14	90091	Limbach	1.4 zberné miesto elektroodpadu
1994.	Pezinok	MODRA	Modra - STK_1	Partizánska 57	90001	Modra	1.4 zberné miesto elektroodpadu
1995.	Pezinok	MODRA	Modra - STK_2	Komenského 8	90001	Modra	1.4 zberné miesto elektroodpadu
1996.	Pezinok	MODRA	Modra - STK_3	Kalinčiakova 4	90001	Modra	1.4 zberné miesto elektroodpadu

1997.	Pezinok	MODRA	Modra - STK_4	Dukelská 38	90001	Modra	1.4 zberné miesto elektroodpadu
1998.	Pezinok	Pezinok	Pezinok - STK_1	Laca Novomestského 48	90201	Pezinok	1.4 zberné miesto elektroodpadu
1999.	Pezinok	Pezinok	Pezinok - STK_2	Krížna 25	90201	Pezinok	1.4 zberné miesto elektroodpadu
2000.	Pezinok	Pezinok	Pezinok - STK_3	Hroznová 4	90201	Pezinok	1.4 zberné miesto elektroodpadu
2001.	Pezinok	Pezinok	Pezinok - STK_4	Rázusová 62	90201	Pezinok	1.4 zberné miesto elektroodpadu
2002.	Pezinok	Pezinok	Pezinok - STK_5	1. mája 9	90201	Pezinok	1.4 zberné miesto elektroodpadu
2003.	Pezinok	Pezinok	Pezinok - STK_6	Bystrická 15	90201	Pezinok	1.4 zberné miesto elektroodpadu
2004.	Pezinok	Pezinok	Pezinok - STK_7	Gorkého 12	90201	Pezinok	1.4 zberné miesto elektroodpadu
2005.	Pezinok	Pezinok	Pezinok - STK_8	Moyzesová 24	90201	Pezinok	1.4 zberné miesto elektroodpadu
2006.	Pezinok	Pezinok	Pezinok - STK_9	Hurbanova 1	90201	Pezinok	1.4 zberné miesto elektroodpadu
2007.	Pezinok	Svätý Jur	Svätý Jur - STK_1	Nová Pezinská ulica 1	90021	Svätý Jur	1.4 zberné miesto elektroodpadu
2008.	Pezinok	Svätý Jur	Svätý Jur - STK_2	SNP 37	90021	Svätý Jur	1.4 zberné miesto elektroodpadu
2009.	Pezinok	Svätý Jur	Svätý Jur - STK_3	Kozmonautov 5	90021	Svätý Jur	1.4 zberné miesto elektroodpadu
2010.	Pezinok	Šenkvice	Šenkvice - STK_1	Cintorínska 1	90081	Šenkvice	1.4 zberné miesto elektroodpadu
2011.	Pezinok	Šenkvice	Šenkvice - STK_2	Cerová 92	90081	Šenkvice	1.4 zberné miesto elektroodpadu
2012.	Pezinok	VINIČNÉ	VINIČNÉ - STK_1	Gróbska 482/22	90023	Viničné	1.4 zberné miesto elektroodpadu
2013.	Pezinok	Vinosady	Vinosady - STK_1	Modranská ulica 137	90201	Vinosady	1.4 zberné miesto elektroodpadu
2014.	Pezinok	Vištuk	Vištuk - STK_1	Na Vŕšku	90085	Vištuk	1.4 zberné miesto elektroodpadu
2015.	Pezinok	BÁHOŇ	ZD -Báhoň	SNP 65	90084	Báhoň	1.2 oddelený zber z komunálnych odpadov

2016.	Pezinok	Marius Pedersen, a.s.	Zberný dvor - Marius Pedersen-Pezinok	Viničnianska cesta 25	90201	Pezinok	1.3 oddelený zber prostredníctvom podnikateľa
2017.	Pezinok	Iveta Mlyneková I+M	Iveta Mlyneková I+M Elektro-Svietidlá -	Vajanského 70	90001	Modra	1.1 spätný zber elektroodpadu
2018.	Pezinok	TAHO MUSIC spol. s r.o.	TAHO MUSIC - Pezinok	Holubyho 28	90201	Pezinok	1.1 spätný zber elektroodpadu
2019.	Pezinok	Hama Slovakia, spol. s r.o.	Hama Slovakia spol. s r.o.	Bratislavká 87	90201	Pezinok	1.1 spätný zber elektroodpadu
2020.	Pezinok	Kaufland Slovenská republika v.o.s.	Kaufland - Pezinok	Obchodná ulica 24	90201	Pezinok	1.1 spätný zber elektroodpadu
2021.	Pezinok	KiK textil a Non-Food spol. s r. o.	KiK - Pezinok	Šenkvická cesta 4572	90201	Pezinok	1.1 spätný zber elektroodpadu
2022.	Pezinok	EMOS SK, s.r.o.	Asaler, spol. s r. o.	Kollárová 20	90203	Pezinok	1.1 spätný zber elektroodpadu
2023.	Pezinok	BRAMAS spol.s.r.o	KGSMservis	M.R.Štefánika 20	90201	Pezinok	1.1 spätný zber elektroodpadu
2024.	Pezinok	FAST PLUS, a.s.	Planeo Pezinok	Šenkvická cesta 4572/12E	90201	Pezinok	1.1 spätný zber elektroodpadu
2025.	Pezinok	ELEKTROSPED, a.s.	Elektrosped - depo Svätý Jur	Priemyselná 1637/3	90021	Svätý Jur	1.1 spätný zber elektroodpadu
2026.	Piešťany	Banka	Obecný úrad - Banka	Topoľčianska cesta 23	92101	Banka	1.4 zberné miesto elektroodpadu
2027.	Piešťany	Sokolovce	Kultúrny dom - Sokolovce	Piešťanská 234/84	92231	Sokolovce	1.4 zberné miesto elektroodpadu
2028.	Piešťany	DIPLOMAT DENTAL, s. r. o.	DIPLOMAT DENTAL, s. r. o.	Vrbovská cesta 17	92101	Piešťany	1.4 zberné miesto elektroodpadu
2029.	Piešťany	Dräger Slovensko s.r.o.	Dräger Slovensko s.r.o.	Radlinského 40a	92101	Piešťany	1.4 zberné miesto elektroodpadu
2030.	Piešťany	LESAFFRE Slovensko a.s.	LESAFFRE Slovensko a.s.	Piešťanská 3	91701	Trnava	1.4 zberné miesto elektroodpadu
2031.	Piešťany	Základná škola s materskou školou Banka	Základná škola s materskou školou	Bananská 46	92101	Banka	1.4 zberné miesto elektroodpadu
2032.	Piešťany	Základná škola s materskou školou	Základná škola s materskou školou, Škols	Školská 907/2	92241	Drahovce	1.4 zberné miesto elektroodpadu
2033.	Piešťany	Základná škola s materskou školou	Základná škola s materskou školou	Dubovany 177	92208	Dubovany	1.4 zberné miesto elektroodpadu
2034.	Piešťany	Krakovany	Základná škola	Školská 318/3	92202	Krakovany	1.4 zberné miesto elektroodpadu
2035.	Piešťany	Základná škola s materskou školou	Základná škola s materskou školou	Na výhone 188	92221	Moravany nad Váhom	1.4 zberné miesto elektroodpadu
2036.	Piešťany	Spojená škola-Stredná odborná škola technická	Spojená škola-Stredná odborná škola tech	Hattalova 471	02743	Nižná	1.4 zberné miesto elektroodpadu
2037.	Piešťany	Pečeňady	Materská škola Pečeňady	Pečeňady 173	92207	Pečeňady	1.4 zberné miesto elektroodpadu

2038.	Piešťany	Stredná odborná škola technická	Stredná odborná škola technická	Nová 5245/9	92101	Piešťany	1.4 zberné miesto elektroodpadu
2039.	Piešťany	Cirkevná spojená škola	Základná škola sv. Márie Goretti	Štefánikova 119	92101	Piešťany	1.4 zberné miesto elektroodpadu
2040.	Piešťany	Základná škola F.E. Scherera	Základná škola F.E. Scherera	E. F. Scherrera 40	92101	Piešťany	1.4 zberné miesto elektroodpadu
2041.	Piešťany	Základná škola Holubyho 15, Piešťany	Základná škola Holubyho 15, Piešťany, Ho	Holubyho 15	92101	Piešťany	1.4 zberné miesto elektroodpadu
2042.	Piešťany	Materská škola	Materská škola	Detvianska 46	92101	Piešťany	1.4 zberné miesto elektroodpadu
2043.	Piešťany	Základná škola s materskou školou	Základná škola s materskou školou, Škols	Školská 19	92231	Sokolovce	1.4 zberné miesto elektroodpadu
2044.	Piešťany	Základná škola	Základná škola	Školská 4	92203	Vrbové	1.4 zberné miesto elektroodpadu
2045.	Piešťany	Materská škola	Materská škola, Sídlisko 9. mája 322	Sídlisko 9. mája 322	92203	Vrbové	1.4 zberné miesto elektroodpadu
2046.	Piešťany	Drahovce	Drahovce - STK_1	Hlavná 125	92241	Drahovce	1.4 zberné miesto elektroodpadu
2047.	Piešťany	Piešťany	Piešťany - STK_1	Ružová ulica 1	92101	Piešťany	1.4 zberné miesto elektroodpadu
2048.	Piešťany	Piešťany	Piešťany - STK_2	Ulica A. Trajana 25	92101	Piešťany	1.4 zberné miesto elektroodpadu
2049.	Piešťany	Piešťany	Piešťany - STK_3	Ulica N. Teslu 7	92101	Piešťany	1.4 zberné miesto elektroodpadu
2050.	Piešťany	Piešťany	Piešťany - STK_4	Valová ulica 8	92101	Piešťany	1.4 zberné miesto elektroodpadu
2051.	Piešťany	Piešťany	Piešťany - STK_5	Vážska ulica 29	92101	Piešťany	1.4 zberné miesto elektroodpadu
2052.	Piešťany	Piešťany	Piešťany - STK_6	Teplická ulica 27/104	92101	Piešťany	1.4 zberné miesto elektroodpadu
2053.	Piešťany	Piešťany	Piešťany - STK_7	Javorová ulica 11	92101	Piešťany	1.4 zberné miesto elektroodpadu
2054.	Piešťany	Piešťany	Piešťany - STK_8	Ulica A. Hlinku 58/81	92101	Piešťany	1.4 zberné miesto elektroodpadu
2055.	Piešťany	Piešťany	Piešťany - STK_9	Staničná ulica 4	92101	Piešťany	1.4 zberné miesto elektroodpadu
2056.	Piešťany	Piešťany	Piešťany - STK_10	Dudvážska 7	92101	Piešťany	1.4 zberné miesto elektroodpadu

2057.	Piešťany	Piešťany	Piešťany - STK_11	Vodárenská ulica 90	92101	Piešťany	1.4 zberné miesto elektroodpadu
2058.	Piešťany	Trebatice	Trebatice - STK_1	Pustá ulica 545	92210	Trebatice	1.4 zberné miesto elektroodpadu
2059.	Piešťany	Vrbové	Vrbové - STK_1	Námestie Jozefa Emanuela 1	92203	Vrbové	1.4 zberné miesto elektroodpadu
2060.	Piešťany	Vrbové	Vrbové - STK_2	Komenského 2	92203	Vrbové	1.4 zberné miesto elektroodpadu
2061.	Piešťany	GYRON - HYFA, s.r.o.	Gyron - Hyfa - Banka	Banka	92101	Banka	1.1 spätný zber elektroodpadu
2062.	Piešťany	Kaufland Slovenská republika v.o.s.	Kaufland-Piešťany (2920)	Adama Trajana 6690/77	92101	Piešťany	1.1 spätný zber elektroodpadu
2063.	Piešťany	STUDIO MODERNA s.r.o.	TOP Shop - OC Aupark Piešťany	Nitrianska 18	92101	Piešťany	1.1 spätný zber elektroodpadu
2064.	Piešťany	JYSK s.r.o.	JYSK Piešťany- SK0012	Ul.Nikoly Teslu 31	92101	Piešťany	1.1 spätný zber elektroodpadu
2065.	Piešťany	ELEKTROSPED, a.s.	Datart Piešťany - OD Prior	Andreja Hlinku 6	92101	Piešťany	1.1 spätný zber elektroodpadu
2066.	Poltár	Cinobaňa	Obecný úrad - Cinobaňa	Banská ulica 315/1	98522	Cinobaňa	1.4 zberné miesto elektroodpadu
2067.	Poltár	České Brezovo	Obecný úrad - České Brezovo	České Brezovo 97	98503	České Brezovo	1.4 zberné miesto elektroodpadu
2068.	Poltár	Hrnčiarske Zalužany	Obecný úrad - Hrnčiarske Zalužany	Hlavná 90	98012	Hrnčiarske Zalužany	1.4 zberné miesto elektroodpadu
2069.	Poltár	Krná	Obecný úrad - Krná	Krná 49	98525	Krná	1.4 zberné miesto elektroodpadu
2070.	Poltár	Málinec	Obecný úrad - Málinec	Málinec 474	98526	Málinec	1.4 zberné miesto elektroodpadu
2071.	Poltár	Rovňany	Obecný úrad - Rovňany	Rovňany 98	98524	Rovňany	1.4 zberné miesto elektroodpadu
2072.	Poltár	Sušany	Obecný úrad - Sušany	Sušany 87	98012	Sušany	1.4 zberné miesto elektroodpadu
2073.	Poltár	Uhorské	Uhorské - obecný úrad	Uhorské 8	98525	Uhorské	1.4 zberné miesto elektroodpadu
2074.	Poltár	Základná škola s materskou školou	Základná škola s materskou školou	Banská 116/47	98522	Cinobaňa	1.4 zberné miesto elektroodpadu
2075.	Poltár	Základná škola s materskou školou	Základná škola s materskou školou	SNP 158/20	98501	Kalinovo	1.4 zberné miesto elektroodpadu
2076.	Poltár	Základná škola s materskou školou	Základná škola s materskou školou	Štúrova 70	98505	Kokava nad Rimavicou	1.4 zberné miesto elektroodpadu
2077.	Poltár	Základná škola	Základná škola	Málinec č. 86	98526	Málinec	1.4 zberné miesto elektroodpadu

2078.	Poltár	Základná škola	Základná škola	Slobody 2	98701	Poltár	1.4 zberné miesto elektroodpadu
2079.	Poltár	Základná škola s materskou školou Utekáč	Základná škola s materskou školou Utekáč	Utekáč č. 821	98506	Utekáč	1.4 zberné miesto elektroodpadu
2080.	Poprad	Gánovce	Obecný úrad - Gánovce	Gánovská 184	05801	Gánovce	1.4 zberné miesto elektroodpadu
2081.	Poprad	Štôla	Obecný úrad - Štôla	Štôla 29	05937	Štôla	1.4 zberné miesto elektroodpadu
2082.	Poprad	Vernár	Obecný úrad - Vernár	Hlavná 171/65	05917	Vernár	1.4 zberné miesto elektroodpadu
2083.	Poprad	Ždiar	Obecný úrad - Ždiar	Ždiar 202	05955	Ždiar	1.4 zberné miesto elektroodpadu
2084.	Poprad	STIGA Slovakia s.r.o.	STIGA Slovakia s.r.o.	Priemyselná 4686/1	05951	Poprad	1.4 zberné miesto elektroodpadu
2085.	Poprad	Terichem Tervakoski, a.s.	Terichem Tervakoski, a.s.	Štúrova 101	05921	Svit	1.4 zberné miesto elektroodpadu
2086.	Poprad	TATRASVIT SVIT-SOCKS, a.s.	Tatrasvit Svit - SOCKS, a.s.	Mierová 1	05921	Svit	1.4 zberné miesto elektroodpadu
2087.	Poprad	Technické služby Mesta Svit	Technické služby	Hlavná 6	05921	Svit	1.4 zberné miesto elektroodpadu
2088.	Poprad	Technické služby Mesta Svit	COOP Jednota Potraviny	Priečna 1	05921	Svit	1.4 zberné miesto elektroodpadu
2089.	Poprad	Technické služby Mesta Svit	Slovenská Pošta a.s.	Štúrova 86	05921	Svit	1.4 zberné miesto elektroodpadu
2090.	Poprad	Špeciálna základná škola	Špeciálna základná škola	Nálepková 192	05935	Batizovce	1.4 zberné miesto elektroodpadu
2091.	Poprad	Základná škola	Základná škola	Komenského 333	05935	Batizovce	1.4 zberné miesto elektroodpadu
2092.	Poprad	ZŠ s MŠ pri ZZ Dolný Smokovec	ZŠ s MŠ pri ZZ Dolný Smokovec	Dolný Smokovec 70	05981	Dolný Smokovec	1.4 zberné miesto elektroodpadu
2093.	Poprad	Základná škola s materskou školou	Základná škola s materskou školou, Mlyns	Mlynská 21	05942	Gerlachov	1.4 zberné miesto elektroodpadu
2094.	Poprad	Základná škola	Základná škola	Sládkovičova 501/15	05916	Hranovnica	1.4 zberné miesto elektroodpadu
2095.	Poprad	Základná škola	Základná škola	Jánovce 212	05913	Jánovce	1.4 zberné miesto elektroodpadu
2096.	Poprad	Základná škola s MŠ Kravany	Základná škola s MŠ Kravany	Svätej Alžbety 140	05918	Kravany	1.4 zberné miesto elektroodpadu

2097.	Poprad	Základná škola s materskou školou	Základná škola s materskou školou, Lučiv	Lučivná 75	05931	Lučivná	1.4 zberné miesto elektroodpadu
2098.	Poprad	Súkromná spojená škola	Súkromná spojená škola	Rovná 597/15	05801	Poprad	1.4 zberné miesto elektroodpadu
2099.	Poprad	Gymnázium	Gymnázium, Kukučínova 4239/1	Kukučínova 4239/1	05801	Poprad	1.4 zberné miesto elektroodpadu
2100.	Poprad	Súkromná stredná odborná škola	Súkromná stredná odborná škola	Ulica SNP 1253	05801	Poprad	1.4 zberné miesto elektroodpadu
2101.	Poprad	Základná škola s materskou školou Tajovského ulica 2764/17	Základná škola s materskou školou	Tajovského ulica 2764/17	05801	Poprad	1.4 zberné miesto elektroodpadu
2102.	Poprad	Základná škola s materskou školou	Základná škola s materskou školou	Francisciho ulica 832/21	05801	Poprad	1.4 zberné miesto elektroodpadu
2103.	Poprad	Základná škola s materskou školou	Základná škola s materskou školou	Jarná ulica 3168/13	05801	Poprad	1.4 zberné miesto elektroodpadu
2104.	Poprad	Základná škola s materskou školou ako organizačná zložka Spojenej školy	Základná škola s materskou školou ako or	Letná 3453/34	05801	Poprad	1.4 zberné miesto elektroodpadu
2105.	Poprad	Základná škola s materskou školou Poprad	Základná škola s materskou školou	Komenského ulica 587/15	05801	Poprad	1.4 zberné miesto elektroodpadu
2106.	Poprad	Základná škola s materskou školou Poprad	Materská škola Podtatranská, Podtatransk	Podtatranská 136/4	05801	Poprad	1.4 zberné miesto elektroodpadu
2107.	Poprad	Základná škola s materskou školou	Základná škola	Vagonárka ulica 1600/4	05801	Poprad	1.4 zberné miesto elektroodpadu
2108.	Poprad	Základná škola s materskou školou	Materská škola	Vagonárska ulica 1600/4	05801	Poprad	1.4 zberné miesto elektroodpadu
2109.	Poprad	Spojená škola	Spojená škola	Dominika Tatarku 4666/7	05801	Poprad	1.4 zberné miesto elektroodpadu
2110.	Poprad	Zš s Mš Spišska Teplica	ZŠ s MŠ Spišská Teplica	Školská 311	05934	Spišská Teplica	1.4 zberné miesto elektroodpadu
2111.	Poprad	Základná škola s materskou školou	Základná škola s materskou školou	Michalská 398/8	05918	Spišské Bystré	1.4 zberné miesto elektroodpadu
2112.	Poprad	ZŠ Svit, Komenského ulica 2	ZŠ Svit	Komenského 2	05921	Svit	1.4 zberné miesto elektroodpadu
2113.	Poprad	Špeciálna základná škola	Špeciálna základná škola	Mierová 166/171	05921	Svit	1.4 zberné miesto elektroodpadu
2114.	Poprad	Základná škola	Základná škola	Mierová 134	05921	Svit	1.4 zberné miesto elektroodpadu

2115.	Poprad	Stredná odborná škola	Stredná odborná škola	Štefánikova 39	05921	Svit	1.4 zberné miesto elektroodpadu
2116.	Poprad	Základná škola s materskou školou	Základná škola s materskou školou	Vikartovce 138/6	05919	Vikartovce	1.4 zberné miesto elektroodpadu
2117.	Poprad	Základná škola s materskou školou,Dolný Smokovec 21, Vysoké Tatry	Základná škola s materskou školou	Dolný Smokovec 21	05981	Vysoké Tatry	1.4 zberné miesto elektroodpadu
2118.	Poprad	Základná škola	Základná škola	Tatranská Lomnica 123	05960	Vysoké Tatry	1.4 zberné miesto elektroodpadu
2119.	Poprad	Slovak alarms s.r.o.	Slovak alarms - Poprad	Teplická 2185/34	05801	Poprad	1.1 spätný zber elektroodpadu
2120.	Poprad	FAST PLUS, a.s.	Planeo Elektro Poprad	Svitská cesta 5	05801	Poprad	1.1 spätný zber elektroodpadu
2121.	Poprad	ELEKTROSPED, a.s.	Datart, Poprad - OC MAX	Dlhé Hony 4587/1	05801	Poprad	1.1 spätný zber elektroodpadu
2122.	Poprad	ELEKTROSPED, a.s.	Elektrosped - depo Poprad	Hraničná 689/22	05801	Poprad	1.1 spätný zber elektroodpadu
2123.	Poprad	FAST PLUS, a.s.	Planeo Elektro - Poprad Forum	Sv. Egídia 3290/124	05801	Poprad	1.1 spätný zber elektroodpadu
2124.	Poprad	Kaufland Slovenská republika v.o.s.	Kaufland-Poprad (1020)	Moyzesova 406/73	05801	Poprad	1.1 spätný zber elektroodpadu
2125.	Poprad	STUDIO MODERNA s.r.o.	Top Shop Poprad	Nám. Sv.Egídia 3290/124	05801	Poprad	1.1 spätný zber elektroodpadu
2126.	Poprad	Kaufland Slovenská republika v.o.s.	Kaufland-Poprad- Jiřího Wolkera (7620)	Jiřího Wolkera 5512	05801	Poprad	1.1 spätný zber elektroodpadu
2127.	Poprad	SIKO KÚPEĽNE a. s.	SIKO Poprad	Teplická ceta 5/4816	05801	Poprad	1.1 spätný zber elektroodpadu
2128.	Poprad	KÄRCHER Slovakia, s.r.o.	Ancora aRt, s.r.o.	Partizánska 687/88	05801	Poprad	1.1 spätný zber elektroodpadu
2129.	Poprad	JYSK s.r.o.	JYSK Poprad- SK0007	Svitská cesta 3	05801	Poprad	1.1 spätný zber elektroodpadu
2130.	Poprad	FAST PLUS, a.s.	GEIS SK - Poprad	Hraničná 22	05801	Poprad	1.1 spätný zber elektroodpadu
2131.	Poprad	EMOS SK, s.r.o.	KINEKUS	Dlhé hony 5268/9	05801	Poprad	1.1 spätný zber elektroodpadu
2132.	Poprad	OMIDA, spol.s.r.o.	Potraviny Klas - Poprad	Fraňa Kráľa 14	05801	Poprad	1.1 spätný zber elektroodpadu
2133.	Považská Bystrica	Dolný Lieskov	Obecný úrad	Slopná 159	01821	Dolný Lieskov	1.4 zberné miesto elektroodpadu
2134.	Považská Bystrica	Horný Lieskov	Horný Lieskov - obecný úrad	Horný Lieskov 155	01821	Horný Lieskov	1.4 zberné miesto elektroodpadu
2135.	Považská Bystrica	Malé Lednice	Obecný úrad - Malé Lednice	Malé Lednice 101	01816	Malé Lednice	1.4 zberné miesto elektroodpadu
2136.	Považská Bystrica	Papradno	Papradno - obecný úrad	Papradno 315	01813	Papradno	1.4 zberné miesto elektroodpadu
2137.	Považská Bystrica	Považská Bystrica	Mestský úrad - Považská Bystrica	Centrum 2/3	01701	Považská Bystrica	1.4 zberné miesto elektroodpadu
2138.	Považská Bystrica	Prečín	Obecný úrad - Prečín	Prečín 304	01815	Prečín	1.4 zberné miesto elektroodpadu

2139.	Považská Bystrica	Stupné	Stupné - obecný úrad	Stupné 216	01812	Stupné	1.4 zberné miesto elektroodpadu
2140.	Považská Bystrica	PSL a.s.	PSL - Považská Bystrica	Robotnícka	01701	Považská Bystrica	1.4 zberné miesto elektroodpadu
2141.	Považská Bystrica	IMC SLOVAKIA s.r.o.	IMC SLOVAKIA - Považská Bystrica	Šebeštianová 255	01704	Považská Bystrica	1.4 zberné miesto elektroodpadu
2142.	Považská Bystrica	KSK SLOVAKIA s.r.o.	KSK SLOVAKIA - Považská Bystrica	Šebeštianova 256	01704	Považská Bystrica	1.4 zberné miesto elektroodpadu
2143.	Považská Bystrica	SLOPNÁ	ZŠ Slopná 96, Slopná 96	Slopná 96	01821	Dolný Lieskov	1.4 zberné miesto elektroodpadu
2144.	Považská Bystrica	Základná škola s materskou školou	Základná škola s materskou školou	Papradno 312	01813	Papradno	1.4 zberné miesto elektroodpadu
2145.	Považská Bystrica	Základná škola Školská 235/10 Považská Bystrica	Základná škola	Školská 235/10	01701	Považská Bystrica	1.4 zberné miesto elektroodpadu
2146.	Považská Bystrica	Základná škola s materskou školou, Považská Teplá 181, Považská Bystrica	ZŠ s MŠ	Považská Teplá 181	01705	Považská Bystrica	1.4 zberné miesto elektroodpadu
2147.	Považská Bystrica	Stredná zdravotnícka škola, Považská Bystrica	Stredná zdravotnícka škola, Považská B.	Školská 230	01701	Považská Bystrica	1.4 zberné miesto elektroodpadu
2148.	Považská Bystrica	Stredná odborná škola strojnícka	Stredná odborná škola strojnícka	Športovcov 341/2	01749	Považská Bystrica	1.4 zberné miesto elektroodpadu
2149.	Považská Bystrica	Základná škola sv. Augustína	Základná škola sv. Augustína	Moyzesova 1	01701	Považská Bystrica	1.4 zberné miesto elektroodpadu
2150.	Považská Bystrica	Spojená škola internána	Spojená škola internána	SNP 2653/152	01707	Považská Bystrica	1.4 zberné miesto elektroodpadu
2151.	Považská Bystrica	Základná škola	Základná škola	Slovanská 1415/7	01707	Považská Bystrica	1.4 zberné miesto elektroodpadu
2152.	Považská Bystrica	Základná škola	Základná škola, Sídl. SNP 1484	Sídl. SNP 1484	01707	Považská Bystrica	1.4 zberné miesto elektroodpadu
2153.	Považská Bystrica	Súkromná základná škola DSA	Súkromná základná škola DSA	Sídl. Rozkvet 2047	01701	Považská Bystrica	1.4 zberné miesto elektroodpadu
2154.	Považská Bystrica	Základná škola	Základná škola	Nemocničná 987/2	01701	Považská Bystrica	1.4 zberné miesto elektroodpadu
2155.	Považská Bystrica	Základná škola Štefana Závodníka Pružina	Základná škola Štefana Závodníka Pružina	Pružina 408	01822	Pružina	1.4 zberné miesto elektroodpadu
2156.	Považská Bystrica	PRUŽINA	Materská škola Pružina	Pružina 125	01822	Pružina	1.4 zberné miesto elektroodpadu

2157.	Považská Bystrica	Základná škola s materskou školou	Základná škola s materskou školou	Sverepec 240	01701	Sverepec	1.4 zberné miesto elektroodpadu
2158.	Považská Bystrica	Základná škola s materskou školou Udiča	Základná škola s materskou školou Udiča,	Udiča 248	01801	Udiča	1.4 zberné miesto elektroodpadu
2159.	Považská Bystrica	DOLNÁ MARIKOVÁ	DOLNÁ MARIKOVÁ-STK_1	Dolná Mariková 150	01802	Dolná Mariková	1.4 zberné miesto elektroodpadu
2160.	Považská Bystrica	PAPRADNO	PAPRADNO-STK_1	Papradno 1096	01813	Papradno	1.4 zberné miesto elektroodpadu
2161.	Považská Bystrica	PLEVNÍK - DRIENOVÉ	PLEVNÍK - DRIENOVÉ-STK_1	Plevník-Drienové 96	01826	Plevník - Drienové	1.4 zberné miesto elektroodpadu
2162.	Považská Bystrica	Považská Bystrica	Považská Bystrica - STK_1	Lánska, Sídlisko SNP 2549	01701	Považská Bystrica	1.4 zberné miesto elektroodpadu
2163.	Považská Bystrica	Považská Bystrica	Považská Bystrica - STK_2	Centrum - parkovisko LIDL	01701	Považská Bystrica	1.4 zberné miesto elektroodpadu
2164.	Považská Bystrica	Považská Bystrica	Považská Bystrica - STK_3	Slovanská 1420/21	01701	Považská Bystrica	1.4 zberné miesto elektroodpadu
2165.	Považská Bystrica	Považská Bystrica	Považská Bystrica - STK_4	Bernolákova 2079/172	01701	Považská Bystrica	1.4 zberné miesto elektroodpadu
2166.	Považská Bystrica	Považská Bystrica	Považská Bystrica - STK_5	Školská 232/4	01701	Považská Bystrica	1.4 zberné miesto elektroodpadu
2167.	Považská Bystrica	Považská Bystrica	Považská Bystrica - STK_6	Rozkvet 2012	01701	Považská Bystrica	1.4 zberné miesto elektroodpadu
2168.	Považská Bystrica	Považská Bystrica	Považská Bystrica - STK_7	Stred 45/2	01701	Považská Bystrica	1.4 zberné miesto elektroodpadu
2169.	Považská Bystrica	Považská Bystrica	Považská Bystrica - STK_8	Lánska 927/5	01701	Považská Bystrica	1.4 zberné miesto elektroodpadu
2170.	Považská Bystrica	Považská Bystrica	Považská Bystrica - STK_9	SNP 1473/120	01701	Považská Bystrica	1.4 zberné miesto elektroodpadu
2171.	Považská Bystrica	Považská Bystrica	Považská Bystrica - STK_10	Praznov (za domom kultúry)	01701	Považská Bystrica	1.4 zberné miesto elektroodpadu
2172.	Považská Bystrica	Považská Bystrica	Považská Bystrica - STK_11	Dolný Moštenec 178	01701	Považská Bystrica	1.4 zberné miesto elektroodpadu
2173.	Považská Bystrica	Považská Bystrica	Považská Bystrica - STK_12	Podmanín 152	01701	Považská Bystrica	1.4 zberné miesto elektroodpadu
2174.	Považská Bystrica	Považská Bystrica	Považská Bystrica - STK_13	Moyzesová 819/109	01701	Považská Bystrica	1.4 zberné miesto elektroodpadu
2175.	Považská Bystrica	Považská Bystrica	Považská Bystrica - STK_14	Podvažie 40	01701	Považská Bystrica	1.4 zberné miesto elektroodpadu

2176.	Považská Bystrica	Považská Bystrica	Považská Bystrica - STK_15	Považská podhradie 320	01701	Považská Bystrica	1.4 zberné miesto elektroodpadu
2177.	Považská Bystrica	UDIČA	UDIČA-STK_1	Udiča 302	01801	Udiča	1.4 zberné miesto elektroodpadu
2178.	Považská Bystrica	MEGAWASTE SLOVAKIA s.r.o.	Zberný dvor, Megawaste	Zámostie 184	01701	Považská Bystrica	1.3 oddelený zber prostredníctvom podnikateľa
2179.	Považská Bystrica	KiK textil a Non-Food spol. s r. o.	KiK - Považská Bystrica	Centrum 12/17	01701	Považská Bystrica	1.1 spätný zber elektroodpadu
2180.	Považská Bystrica	JUNIOR GH, s. r. o.	Junior GH, s.r.o. - Považská Bystrica	SNP 1952	01701	Považská Bystrica	1.1 spätný zber elektroodpadu
2181.	Považská Bystrica	FAST PLUS, a.s.	Planeo elektro - Považská Bystrica 2	SNP 4872	01701	Považská Bystrica	1.1 spätný zber elektroodpadu
2182.	Považská Bystrica	JYSK s.r.o.	JYSK Považská Bystrica - SK0038	SNP 1450	01701	Považská Bystrica	1.1 spätný zber elektroodpadu
2183.	Považská Bystrica	Kaufland Slovenská republika v.o.s.	Kaufland- Považská Bystrica (1230)	Centrum 17	01701	Považská Bystrica	1.1 spätný zber elektroodpadu
2184.	Považská Bystrica	EMOS SK, s.r.o.	ICE,s.r.o.	1. mája 974	01701	Považská Bystrica	1.1 spätný zber elektroodpadu
2185.	Považská Bystrica	STUDIO MODERNA s.r.o.	Studio Moderna s.r.o.-Považská Bystrica	Kuzmányho 902	01701	Považská Bystrica	1.1 spätný zber elektroodpadu
2186.	Prešov	Bajerov	Obecný úrad - Bajerov	Bajerov 101	08241	Bajerov	1.4 zberné miesto elektroodpadu
2187.	Prešov	Bretejovce	Potraviny KIKA	Bretejovce 60	08203	Bretejovce	1.4 zberné miesto elektroodpadu
2188.	Prešov	Brežany	Obecný úrad Brežany	Brežany 20	08241	Brežany	1.4 zberné miesto elektroodpadu
2189.	Prešov	Bzenov	Kultúrny dom - Janov	Janov 1	08242	Bzenov	1.4 zberné miesto elektroodpadu
2190.	Prešov	Čelovce	Obecný úrad - Čelovce	Čelovce 49	08214	Čelovce	1.4 zberné miesto elektroodpadu
2191.	Prešov	Dulova Ves	Obecný úrad - Dulova Ves	Dulova Ves 18	08252	Dulova Ves	1.4 zberné miesto elektroodpadu
2192.	Prešov	Hermanovce	Nákupné stredisko - Hermanovce	Hermanovce 60	08235	Hermanovce	1.4 zberné miesto elektroodpadu
2193.	Prešov	Chminianske Jakubovany	Obecný úrad - Chmin. Jakubovany	Chmin. Jakubovany 82	08233	Chminianske Jakubovany	1.4 zberné miesto elektroodpadu
2194.	Prešov	Kapušany	Obecný úrad - Šarišská Poruba	Šarišská Poruba 34	08212	Kapušany	1.4 zberné miesto elektroodpadu
2195.	Prešov	Kendice	Kendice - obecný úrad	Kendice 274	08201	Kendice	1.4 zberné miesto elektroodpadu

2196.	Prešov	Lada	Obecný úrad - Lada	Lada 240	08212	Lada	1.4 zberné miesto elektroodpadu
2197.	Prešov	Lemešany	Obecný úrad - Lemešany	Lemešany 186	08203	Lemešany	1.4 zberné miesto elektroodpadu
2198.	Prešov	Ľubovec	Obecný úrad - Ľubovec	Ľubovec 103	08242	Ľubovec	1.4 zberné miesto elektroodpadu
2199.	Prešov	Miklušovce	Obecný úrad Miklušovce	Miklušovce 121	08244	Miklušovce	1.4 zberné miesto elektroodpadu
2200.	Prešov	Okružná	Obecný úrad - Okružná	Okružná 15	08212	Okružná	1.4 zberné miesto elektroodpadu
2201.	Prešov	Podhorany	Obecný úrad - Podhorany	Podhorany 106	08212	Podhorany	1.4 zberné miesto elektroodpadu
2202.	Prešov	Pušovce	Obecný úrad - Proč	Proč 103	08214	Pušovce	1.4 zberné miesto elektroodpadu
2203.	Prešov	Pušovce	Obecný úrad - Pušovce	Pušovce 14	08214	Pušovce	1.4 zberné miesto elektroodpadu
2204.	Prešov	Pušovce	Obecný úrad - Šarišská Trstená	Šarišská Trstená 42	08214	Pušovce	1.4 zberné miesto elektroodpadu
2205.	Prešov	Radatice	Obecný úrad - Radatice	Radatice 105	08242	Radatice	1.4 zberné miesto elektroodpadu
2206.	Prešov	Ruská Nová Ves	Ruská Nová Ves	Ruská Nová Ves 168	08005	Ruská Nová Ves	1.4 zberné miesto elektroodpadu
2207.	Prešov	Sedlice	Obecný úrad - Sedlice	Sedlice 176	08243	Sedlice	1.4 zberné miesto elektroodpadu
2208.	Prešov	Suchá Dolina	Obecný úrad - Suchá Dolina	Suchá Dolina 68	08243	Suchá Dolina	1.4 zberné miesto elektroodpadu
2209.	Prešov	Terňa	Obecný úrad - Terňa	Hlavná 119/58	08267	Terňa	1.4 zberné miesto elektroodpadu
2210.	Prešov	Veľký Šariš	Mestský úrad - Veĺký Šariš	Námestie sv.Jakuba 1	08221	Veľký Šariš	1.4 zberné miesto elektroodpadu
2211.	Prešov	Záhradné	Obecný úrad - Záhradné	Tulčíka 271/2	08216	Záhradné	1.4 zberné miesto elektroodpadu
2212.	Prešov	COLAS Slovakia, a.s.	COLAS, a.s. - závod MOSTY -	Ľubochnianska 7	08006	Ľubotice	1.4 zberné miesto elektroodpadu
2213.	Prešov	PREMETAL MON, s.r.o.	Premetal Mon, s.r.o.	Bardejovská 42	08006	Prešov	1.4 zberné miesto elektroodpadu
2214.	Prešov	ŠEVT a.s.	ŠEVT - Prešov	Prostejovská 113/A	08001	Prešov	1.4 zberné miesto elektroodpadu

2215.	Prešov	UNISTAV, s.r.o., Prešov	Unistav - Prešov	Ku Surdoku 25	08001	Prešov	1.4 zberné miesto elektroodpadu
2216.	Prešov	SEMOS, spol. s r.o. Prešov	SEMOS, spol. s.r.o.	Budovateľská 48	08001	Prešov	1.4 zberné miesto elektroodpadu
2217.	Prešov	MS - Bau, spol. s r.o.	MS - Bau, spol. s r.o.	Budovateľská 48	08001	Prešov	1.4 zberné miesto elektroodpadu
2218.	Prešov	Základná škola s materskou školou Bajerov	Základná škola s materskou školou Bajero	Bajerov 96	08241	Bajerov	1.4 zberné miesto elektroodpadu
2219.	Prešov	Základná škola	Základná škola	Nám. kpt. Nálepku 12	08204	Drienov	1.4 zberné miesto elektroodpadu
2220.	Prešov	Základná škola	Základná škola	Grófske nádvorie 209/2	08216	Fintice	1.4 zberné miesto elektroodpadu
2221.	Prešov	Základná škola s Materskou školou Gregorovce	Základná škola s Materskou školou	Gregorovce 93	08266	Gregorovce	1.4 zberné miesto elektroodpadu
2222.	Prešov	Kendice	Materská škola	Kendice 333	08201	Kendice	1.4 zberné miesto elektroodpadu
2223.	Prešov	Základná škola	Základná škola	Strážnická 26	08006	Ľubotice	1.4 zberné miesto elektroodpadu
2224.	Prešov	Základná škola s materskou školou	Základná škola s materskou školou	Ľubovec 35	08242	Ľubovec	1.4 zberné miesto elektroodpadu
2225.	Prešov	Základná škola Petrovany	Základná škola Petrovany	Petrovany 274	08253	Petrovany	1.4 zberné miesto elektroodpadu
2226.	Prešov	Materská škola Solivarská	Materská škola Solivarská	Solivarská 51	08005	Prešov	1.4 zberné miesto elektroodpadu
2227.	Prešov	Spojená škola internátna	Spojená škola internátna	Masarykova 11175/20C	08001	Prešov	1.4 zberné miesto elektroodpadu
2228.	Prešov	Materská škola Sabinovská	Materská škola Sabinovská	Sabinovská 22/A	08001	Prešov	1.4 zberné miesto elektroodpadu
2229.	Prešov	Materská škola Prešov	Materská škola Prešov	Bernolákova 19	08001	Prešov	1.4 zberné miesto elektroodpadu
2230.	Prešov	Gymnázium Jána Adama Raymana	Gymnázium Jána Adama Raymana	Mudroňova 4958/20	08001	Prešov	1.4 zberné miesto elektroodpadu
2231.	Prešov	SPŠE Prešov	SPŠE Prešov, Plzenská 1	Plzenská 1	08047	Prešov	1.4 zberné miesto elektroodpadu
2232.	Prešov	Stredná priemyselná škola stavebná	Stredná priemyselná škola stavebná	Plzenská 10	08001	Prešov	1.4 zberné miesto elektroodpadu

2233.	Prešov	Stredná odborná škola pedagogická	Stredná odborná škola pedagogická	Kmeťovo stromoradie 5	08001	Prešov	1.4 zberné miesto elektroodpadu
2234.	Prešov	Odborné učilište internátne	Odborné učilište internátne	Masarykova 11174/20	08001	Prešov	1.4 zberné miesto elektroodpadu
2235.	Prešov	Základná škola	Základná škola , Šrobárova 20	Šrobárova 20	08001	Prešov	1.4 zberné miesto elektroodpadu
2236.	Prešov	Materská škola	Materská škola , Jurkovičova 17	Jurkovičova 17	08009	Prešov	1.4 zberné miesto elektroodpadu
2237.	Prešov	Gymnázium ako organizačná zložka Spojenej školy Tarasa Ševčenka s vyučovacím jazykom ukrajinským	Gymnázium ako organizačná zložka Spojene	Sládkovičova 4	08001	Prešov	1.4 zberné miesto elektroodpadu
2238.	Prešov	Materská škola	Materská škola	Bajkalská 31	08001	Prešov	1.4 zberné miesto elektroodpadu
2239.	Prešov	Materská škola	Materská škola, Čergovská 14	Čergovská 14	08001	Prešov	1.4 zberné miesto elektroodpadu
2240.	Prešov	Materská škola Zemplínska	Materská škola Zemplínska, Zemplínska 2	Zemplínska 2	08001	Prešov	1.4 zberné miesto elektroodpadu
2241.	Prešov	Evanjelická spojená škola	Evanjelická spojená škola	Námestie legionárov 3	08001	Prešov	1.4 zberné miesto elektroodpadu
2242.	Prešov	Prešov	MŠ Haburská	Haburská 9	08006	Prešov	1.4 zberné miesto elektroodpadu
2243.	Prešov	Základná škola Prešov	Základná škola Prešov	Kúpeľná 2	08001	Prešov	1.4 zberné miesto elektroodpadu
2244.	Prešov	Súkromná základná škola pre žiakov s pruchami aktivity a pozornosti	Súkromná ZŠ pre žiakov s poruchami AaP	Bernolákova 21	08001	Prešov	1.4 zberné miesto elektroodpadu
2245.	Prešov	Gymnázium	Gymnázium	Konštatntínova 2	08065	Prešov	1.4 zberné miesto elektroodpadu
2246.	Prešov	ZŠ Mirka Nešpora	ZŠ Mirka Nešpora	Mirka Nešpora 2	08001	Prešov	1.4 zberné miesto elektroodpadu
2247.	Prešov	Radatice	Materská škola	Radatice 210	08242	Radatice	1.4 zberné miesto elektroodpadu
2248.	Prešov	Základná škola s materskou školou Sedlice	Základná škola s materskou školou Sedlic	Sedlice 3	08243	Sedlice	1.4 zberné miesto elektroodpadu
2249.	Prešov	Základná škola s materskou školou	Základná škola s materskou školou	Šarišské Bohdanovce 179	08205	Šarišské Bohdanovce	1.4 zberné miesto elektroodpadu

2250.	Prešov	Šindliar	Materská škola	Šindliar 7	08236	Šindliar	1.4 zberné miesto elektroodpadu
2251.	Prešov	Základná škola	Základná škola	Široké 141	08237	Široké	1.4 zberné miesto elektroodpadu
2252.	Prešov	Základná škola s MŠ	Základná škola s MŠ	Tulčík 116	08213	Tulčík	1.4 zberné miesto elektroodpadu
2253.	Prešov	Materská škola	Materská škola	A. Sládkoviča 10	08221	Veľký Šariš	1.4 zberné miesto elektroodpadu
2254.	Prešov	Základná škola s MŠ Župčany	Základná škola s MŠ Župčany	Župčany 171	08001	Župčany	1.4 zberné miesto elektroodpadu
2255.	Prešov	Technické služby mesta Prešov, a.s.	Zberný dvor Jesenná - Prešov	Jesenná 3	08001	Prešov	1.3 oddelený zber prostredníctvom podnikateľa
2256.	Prešov	Technické služby mesta Prešov, a.s.	Zberný dvor Bajkalská - Prešov	Bajkalská 6456/33	08001	Prešov	1.3 oddelený zber prostredníctvom podnikateľa
2257.	Prešov	FECUPRAL, spol. s r.o.	FECUPRAL, spol. s r.o.	Jilemnického 2	08001	Prešov	1.3 oddelený zber prostredníctvom podnikateľa
2258.	Prešov	EBA, s. r. o.	Zberný dvor EBA Prešov	Košická 1	08001	Prešov	1.3 oddelený zber prostredníctvom podnikateľa
2259.	Prešov	Technické služby mesta Veľký Šariš	Zberný dvor - Veľký Šariš	Námestie svätého Jakuba	08221	Veľký Šariš	1.3 oddelený zber prostredníctvom podnikateľa
2260.	Prešov	KÄRCHER Slovakia, s.r.o.	LUX Prešov - Lubotice	Bardejovská 5	08006	Ľubotice	1.1 spätný zber elektroodpadu
2261.	Prešov	ANIR plus s.r.o.	ANIR plus s.r.o. - SKLAD	Korabinského 44	08006	Ľubotice	1.1 spätný zber elektroodpadu
2262.	Prešov	GREENLUX, s. r. o.	Pavol Ficko	Petrovany 281	08253	Petrovany	1.1 spätný zber elektroodpadu
2263.	Prešov	FAST PLUS, a.s.	GEIS SK - Petrovany	Petrovany 488	08253	Petrovany	1.1 spätný zber elektroodpadu
2264.	Prešov	SB SYSTÉM, s.r.o.	SB system s.r.o.	Východná 16	08001	Prešov	1.1 spätný zber elektroodpadu
2265.	Prešov	Cecom east s.r.o.	Cecom east - Prešov	Čapajevova 40	08001	Prešov	1.1 spätný zber elektroodpadu
2266.	Prešov	KiK textil a Non-Food spol. s r. o.	KiK - Prešov	Arm. Generála Svobodu 21	08001	Prešov	1.1 spätný zber elektroodpadu
2267.	Prešov	nanoTECH s.r.o.	nanoTECH s.r.o. (CITYCOMP)	Zemplínska 15	08001	Prešov	1.1 spätný zber elektroodpadu
2268.	Prešov	LUX Prešov, s.r.o.	LUX Prešov, s.r.o.	Bardejovská 5	08006	Prešov	1.1 spätný zber elektroodpadu
2269.	Prešov	Kaufland Slovenská republika v.o.s.	Kaufland-Prešov-Sekčov (5320)	Ul. Arm. gen. L. Svobodu 23	08001	Prešov	1.1 spätný zber elektroodpadu
2270.	Prešov	Kaufland Slovenská republika v.o.s.	Kaufland-Prešov-Sídlisko 3 (1120)	Levočská 11285/40	08001	Prešov	1.1 spätný zber elektroodpadu
2271.	Prešov	Internet Mall Slovakia s.r.o.	MALL.SK - GW Prešov	Strojnícka 19	08001	Prešov	1.1 spätný zber elektroodpadu
2272.	Prešov	ANIR plus s.r.o.	ANIR plus s.r.o.	Košická 12920/2D	08001	Prešov	1.1 spätný zber elektroodpadu
2273.	Prešov	STUDIO MODERNA s.r.o.	Top Shop MAX	Vihorlatská 2/A	08001	Prešov	1.1 spätný zber elektroodpadu
2274.	Prešov	FAST PLUS, a.s.	Planeo Elektro - Epéria Prešov	UL. Arm.G.Svobodu 25	08001	Prešov	1.1 spätný zber elektroodpadu

2275.	Prešov	STUDIO MODERNA s.r.o.	Top Shop - Eperia, Prešov	Arm. Gen. Svobodu 10	851 01	Prešov	1.1 spätný zber elektroodpadu
2276.	Prešov	FAST PLUS, a.s.	Planeo Elektro Prešov Solivaria	Solivaria 14839/1C	08001	Prešov	1.1 spätný zber elektroodpadu
2277.	Prešov	ELEKTROSPED, a.s.	Datart, Prešov - ZOC MAX	Vihorlatská 2/A	08001	Prešov	1.1 spätný zber elektroodpadu
2278.	Prešov	THS Kežmarok s.r.o	PRVA.SK - GW Prešov	Strojnícke 19	08001	Prešov	1.1 spätný zber elektroodpadu
2279.	Prešov	JYSK s.r.o.	JYSK Prešov - SK0025	Arm. Gen. Ludvíka Svobodu 21	08001	Prešov	1.1 spätný zber elektroodpadu
2280.	Prešov	EMOS SK, s.r.o.	Nikol Rusňáková- ELEKTRO LIVE	Levočská 38	08001	Prešov	1.1 spätný zber elektroodpadu
2281.	Prešov	KÄRCHER Slovakia, s.r.o.	KÄRCHER Slovakia, s.r.o.	Solivarská 14839/1C	08001	Prešov	1.1 spätný zber elektroodpadu
2282.	Prešov	ELEKTROSPED, a.s.	Datart, Prešov - OC Novum	Legionárov 1	08001	Prešov	1.1 spätný zber elektroodpadu
2283.	Prešov	Kaufland Slovenská republika v.o.s.	Kaufland-Prešov Bardejovská (1430)	Bardejovská 7334/1A	08006	Prešov	1.1 spätný zber elektroodpadu
2284.	Prešov	SIKO KÚPEĽNE a. s.	SIKO Prešov	Rusínska 15113/9	08001	Prešov	1.1 spätný zber elektroodpadu
2285.	Prešov	STUDIO MODERNA s.r.o.	Dormeo Home - Novum Prešov	Námestie Legionárov 15267/1	08001	Prešov	1.1 spätný zber elektroodpadu
2286.	Prešov	EMOS SK, s.r.o.	Ptáček - veľkoobchod, a.s.	Ľubochnianska 18	08006	Šarišské Lúky	1.1 spätný zber elektroodpadu
2287.	Prievidza	Bystričany	Termal - príspevková organ. - Bystričany	J.Kráľa 637	97245	Bystričany	1.4 zberné miesto elektroodpadu
2288.	Prievidza	Horná Ves	Horná Ves - obecný úrad	Horná Ves 191	97248	Horná Ves	1.4 zberné miesto elektroodpadu
2289.	Prievidza	Chvojnica	Chvojnica - obecný úrad	Chvojnica 24	97213	Chvojnica	1.4 zberné miesto elektroodpadu
2290.	Prievidza	Kanianka	Kanianka - obecný úrad	SNP 583/1	97217	Kanianka	1.4 zberné miesto elektroodpadu
2291.	Prievidza	Koš	Koš - obecný úrad	Víťazstva 791/41	97241	Koš	1.4 zberné miesto elektroodpadu
2292.	Prievidza	Malinová	Obecný úrad - Malinová	Malinová 115	97213	Malinová	1.4 zberné miesto elektroodpadu
2293.	Prievidza	Nováky	Mestský úrad - Nováky	Nám.SNP 349/10	97271	Nováky	1.4 zberné miesto elektroodpadu
2294.	Prievidza	Opatovce nad Nitrou	Obecný úrad - Opatovce nad Nitrou	Opatovce nad Nitrou 393	97202	Opatovce nad Nitrou	1.4 zberné miesto elektroodpadu
2295.	Prievidza	Oslany	Oslany - obecný úrad	Námestie slobody 2/3	97247	Oslany	1.4 zberné miesto elektroodpadu
2296.	Prievidza	Podhradie	Obecný úrad - Podhradie	Podhradie 92	97242	Podhradie	1.4 zberné miesto elektroodpadu
2297.	Prievidza	Poluvsie	Obecný úrad - Poluvsie	Poluvsie 251	97216	Poluvsie	1.4 zberné miesto elektroodpadu
2298.	Prievidza	Pravenec	Pravenec - obecný dom	Pravenec 208	97216	Pravenec	1.4 zberné miesto elektroodpadu

2299.	Prievidza	Prievidza	Obecný úrad - Cigeľ	Cigeľ 192	97101	Prievidza	1.4 zberné miesto elektroodpadu
2300.	Prievidza	Radobica	Obecný úrad Radobica	Radobica 124	97248	Radobica	1.4 zberné miesto elektroodpadu
2301.	Prievidza	Sebedražie	Obecný úrad - Sebedražie	Hlavná 471	97205	Sebedražie	1.4 zberné miesto elektroodpadu
2302.	Prievidza	Seč	Požiarna zbrojnica - Seč	Seč 25	97226	Seč	1.4 zberné miesto elektroodpadu
2303.	Prievidza	Valaská Belá	Obecný úrad - Valaská Belá	Valaská Belá 1	97228	Valaská Belá	1.4 zberné miesto elektroodpadu
2304.	Prievidza	ZOOLOGICKÁ ZÁHRADA BOJNICE	Zoo - Bojnice	Zámok a okolie 6	97201	Bojnice	1.4 zberné miesto elektroodpadu
2305.	Prievidza	ContiTech Vibration Control Slovakia, spol.s.r.o.	ContiTech Vibration Control Slovakia	Gumárenská 359/19	97223	Dolné Vestenice	1.4 zberné miesto elektroodpadu
2306.	Prievidza	VEGUM a.s.	VEGUM a. s.	Gumárenská 377	97223	Dolné Vestenice	1.4 zberné miesto elektroodpadu
2307.	Prievidza	Skanska SK a.s.	Skanska SK - Prievidza	Košovská cesta 16	97174	Prievidza	1.4 zberné miesto elektroodpadu
2308.	Prievidza	SAD Prievidza a.s.	SAD Prievidza	Ciglianska cesta 1	97136	Prievidza	1.4 zberné miesto elektroodpadu
2309.	Prievidza	COOP Jednota Prievidza, spotrebné družstvo	COOP Jednota Prievidza, spotr.družstvo	A.Hlinku I. 437	97168	Prievidza	1.4 zberné miesto elektroodpadu
2310.	Prievidza	STRABAG s.r.o.	STRABAG - Prievidza	ul. Pod Banskou	97101	Prievidza	1.4 zberné miesto elektroodpadu
2311.	Prievidza	BCR Invest, s.r.o.	BCR Invest, s.r.o.	Vinohradnícka 6	97101	Prievidza	1.4 zberné miesto elektroodpadu
2312.	Prievidza	Základná škola s materskou školou	Základná škola s materskou školou	Školská 292/7	97201	Bojnice	1.4 zberné miesto elektroodpadu
2313.	Prievidza	Základná škola s materskou školou	Základná škola s materskou školou	M. Nešporu 12/1	97245	Bystričany	1.4 zberné miesto elektroodpadu
2314.	Prievidza	ZŠ s MŠ Diviaky nad Nitricou	ZŠ s MŠ Diviaky nad Nitricou	Diviaky nad Nitricou 121	97225	Diviaky nad Nitricou	1.4 zberné miesto elektroodpadu
2315.	Prievidza	Základná škola, Morovnianska cesta 1866/55, Handlová	Základná škola	Morovnianska cesta 1866/55	97251	Handlová	1.4 zberné miesto elektroodpadu
2316.	Prievidza	Základná škola	Základná škola	Školská 526/53	97251	Handlová	1.4 zberné miesto elektroodpadu

2317.	Prievidza	Základná škola s MŠ	Základná škola s MŠ	Hlboká 360	97248	Horná Ves	1.4 zberné miesto elektroodpadu
2318.	Prievidza	Základná škola Gašpara Drozda s materskou školou	Základná škola Gašpara Drozda s matersko	Chrenovec-Brusno 395	97232	Chrenovec-Brusno	1.4 zberné miesto elektroodpadu
2319.	Prievidza	Základná škola, Školská 192/8, Kamenec pod Vtáčnikom	Základná škola	Školská 192/8	97244	Kamenec pod Vtáčnikom	1.4 zberné miesto elektroodpadu
2320.	Prievidza	Základná škola v Nedožeroch - Brezanoch	ZŠ s Mš Vavrinca Benedikta	Družby 339/2	97212	Nedožery-Brezany	1.4 zberné miesto elektroodpadu
2321.	Prievidza	Materská škola Nitrianske Rudno	Materská škola Nitrianske Rudno	Hlavná 534/66	97226	Nitrianske Rudno	1.4 zberné miesto elektroodpadu
2322.	Prievidza	Stredná odborná škola Nováky	Stredná odborná škola Nováky	Rastislavova 332	97271	Nováky	1.4 zberné miesto elektroodpadu
2323.	Prievidza	Obchodná akadémia	Obchodná akadémia	F. Madvu 2	97129	Prievidza	1.4 zberné miesto elektroodpadu
2324.	Prievidza	Základná škola	Základná škola, S. Chalupku 313/14	S. Chalupku 313/14	97101	Prievidza	1.4 zberné miesto elektroodpadu
2325.	Prievidza	Piaristická spojená škola Františka Hanáka Prievidza	Piaristická sp. škola Františka Hanáka	A. Hlinku 460/44	97101	Prievidza	1.4 zberné miesto elektroodpadu
2326.	Prievidza	Základná škola	Základná škola	Malonecpalská 37/206	97101	Prievidza	1.4 zberné miesto elektroodpadu
2327.	Prievidza	Stredná odborná škola	Stredná odborná škola	T. Vansovej 32	97101	Prievidza	1.4 zberné miesto elektroodpadu
2328.	Prievidza	Stredná zdravotnícka škola	Stredná zdravotnícka škola	Vinohradnícka 8A	97101	Prievidza	1.4 zberné miesto elektroodpadu
2329.	Prievidza	Základná škola s materskou školou	Základná škola s materskou školou, Komen	Komenského 428/43	97231	Ráztočno	1.4 zberné miesto elektroodpadu
2330.	Prievidza	Seč	Materská škola Seč	Seč 98	97226	Seč	1.4 zberné miesto elektroodpadu
2331.	Prievidza	Základná škola	Základná škola	J.A.Jesenského 161/6	97243	Zemianske Kostoľany	1.4 zberné miesto elektroodpadu
2332.	Prievidza	HATER-HANDLOVÁ spol. s r.o.	Zberné miesto - Handlová	Potočná 20	97251	Handlová	1.3 oddelený zber prostredníctvom podnikateľa
2333.	Prievidza	Chrenovec - Brusno	Obecný úrad Chrenovec-Brusno	Obecný úrad Chrenovec Brusno 1	97232	Chrenovec-Brusno	1.2 oddelený zber z komunálnych odpadov
2334.	Prievidza	Lehota pod Vtáčnikom	Zberný dvor	Suchý potok 564/5	97242	Lehota pod Vtáčnikom	1.2 oddelený zber z komunálnych odpadov

2335.	Prievidza	VEPOS, spol. s.r.o.	Zberný dvor - Nováky	Námestie SNP 25	97271	Nováky	1.3 oddelený zber prostredníctvom podnikateľa
2336.	Prievidza	POLUVSIE	KC - Zberné miesto - Poluvsie	Poluvsie 251	97216	Poluvsie	1.2 oddelený zber z komunálnych odpadov
2337.	Prievidza	PRAVENEC	Pravenec - zberné miesto	Pravenec 208	97216	Pravenec	1.2 oddelený zber z komunálnych odpadov
2338.	Prievidza	Marius Pedersen, a.s.	Zberný dvor - Marius Pedersen Sebedražie	Športová 475	97205	Sebedražie	1.3 oddelený zber prostredníctvom podnikateľa
2339.	Prievidza	KÄRCHER Slovakia, s.r.o.	BLM Novák Igor Ing.	Školská 416/8	97211	Lazany	1.1 spätný zber elektroodpadu
2340.	Prievidza	Ján Tonhajzer PROBTO-SK	Ján Tonhajzer PROBTO-SK	Rakytová 404/2	97101	Prievidza	1.1 spätný zber elektroodpadu
2341.	Prievidza	FAST PLUS, a.s.	Planeo elektro 2101 - Prievidza	Hornonitrianska cesta III 1282/3	97101	Prievidza	1.1 spätný zber elektroodpadu
2342.	Prievidza	ELKO COMPUTERS PRIEVIDZA, spol. s r.o.	ELKO Computers - Prievidza	Bojnická cesta 395/7	97101	Prievidza	1.1 spätný zber elektroodpadu
2343.	Prievidza	KÄRCHER Slovakia, s.r.o.	BLM Kärcher	Kutovská 940/9	97101	Prievidza	1.1 spätný zber elektroodpadu
2344.	Prievidza	Kaufland Slovenská republika v.o.s.	Kaufland-Prievidza (1720)	Nábrežná č. 8	97101	Prievidza	1.1 spätný zber elektroodpadu
2345.	Prievidza	Kaufland Slovenská republika v.o.s.	Kaufland-Prievidza - Necpaly (8720)	Nedožerská 15	97101	Prievidza	1.1 spätný zber elektroodpadu
2346.	Prievidza	STUDIO MODERNA s.r.o.	Top Shop - OC Korzo Prievidza	Nábrežná 1913/5A	97101	Prievidza	1.1 spätný zber elektroodpadu
2347.	Prievidza	Peter Polák-PP ART	Maloobchodná predajňa - PP ART	A, Hlinku 23	97101	Prievidza	1.1 spätný zber elektroodpadu
2348.	Prievidza	Marián Rendek - Auto AKR Elektra	Auto AKR Elektra	Poľnohospodárov 2	97101	Prievidza	1.1 spätný zber elektroodpadu
2349.	Prievidza	SIKO KÚPEĽNE a. s.	SIKO Prievidza	Nedožerská cesta 1270/17	97101	Prievidza	1.1 spätný zber elektroodpadu
2350.	Prievidza	JYSK s.r.o.	JYSK Prievidza	Hornonitrianska cesta 1	97101	Prievidza	1.1 spätný zber elektroodpadu
2351.	Prievidza	GREENLUX, s. r. o.	HUMONT, s.r.o.	Severná ulica 2424/33	97101	Prievidza	1.1 spätný zber elektroodpadu
2352.	Prievidza	VARTA Consumer Slovakia spol. s r.o.	VARTA Consumer Slovakia spol. s r.o.	Košovská cesta 24	97131	Prievidza	1.1 spätný zber elektroodpadu
2353.	Prievidza	EMOS SK, s.r.o.	SC Korzo	Nábrežná 1913/5A	97101	Prievidza	1.1 spätný zber elektroodpadu
2354.	Púchov	Dolná Breznica	Obecný úrad Dolná Breznica	Dolná Breznica 61	02061	Dolná Breznica	1.4 zberné miesto elektroodpadu
2355.	Púchov	Lednické Rovne	Obecný úrad - Lednické Rovne	Nám.Slobody 32	02061	Lednické Rovne	1.4 zberné miesto elektroodpadu
2356.	Púchov	Lúky	Kultúrny dom - Lúky	Lúky 105	02053	Lúky	1.4 zberné miesto elektroodpadu
2357.	Púchov	Lysá pod Makytou	Obec Lysá pod Makytou	Lysá pod Makytou 1	02054	Lysá pod Makytou	1.4 zberné miesto elektroodpadu

2358.	Púchov	Zárieče	Obecný úrad - Zárieče	Zárieče 190	02052	Zárieče	1.4 zberné miesto elektroodpadu
2359.	Púchov	RONA, a.s.	Rona,a.s.	Schreiberova 365	02061	Lednické Rovne	1.4 zberné miesto elektroodpadu
2360.	Púchov	PMB Assemblies	PMB Assemblies s.r.o.	Novonosická 503/5	02001	Púchov	1.4 zberné miesto elektroodpadu
2361.	Púchov	MAKYTA,a.s.	Makyta - Púchov	1.mája 882/46	02001	Púchov	1.4 zberné miesto elektroodpadu
2362.	Púchov	Mikona s.r.o.	Mikona s.r.o.	Trenčianska 402	02001	Púchov	1.4 zberné miesto elektroodpadu
2363.	Púchov	Agrofarma, spol. s r.o. Červený Kameň	Agrofarma, spol. s r.o. Červený Kameň	Komenského 49/673	02001	Púchov	1.4 zberné miesto elektroodpadu
2364.	Púchov	Základná škola s materskou školou Dohňany	Základná škola s materskou školou	Dohňany 468	02051	Dohňany	1.4 zberné miesto elektroodpadu
2365.	Púchov	DOLNÁ BREZNICA	Materská škola Dolná Breznica	Dolná Breznica 62	02061	Dolná Breznica	1.4 zberné miesto elektroodpadu
2366.	Púchov	Základná škola s materskou školou	Základná škola s materskou školou	Lazy pod Makytou 148	02055	Lazy pod Makytou	1.4 zberné miesto elektroodpadu
2367.	Púchov	Základná škola s materskou školou Jána Amosa Komenského	Základná škola s MŠ J.A.Komenského	Lednica 42	02063	Lednica	1.4 zberné miesto elektroodpadu
2368.	Púchov	ZŠ, Ul. Gorazdova, Púchov	Základná škola	Gorazdova 1174/2	02001	Púchov	1.4 zberné miesto elektroodpadu
2369.	Púchov	Základná škola	Základná škola	Mládežnícka 1434/16	02001	Púchov	1.4 zberné miesto elektroodpadu
2370.	Púchov	Základná škola s materskou školou Slovanská 23	Základná škola s materskou školou	Slovanská 23	02014	Púchov	1.4 zberné miesto elektroodpadu
2371.	Púchov	MATERSKÁ ŠKOLA PÚCHOV, CHMELINEC	Materská škola	Chmelinec 1411	02001	Púchov	1.4 zberné miesto elektroodpadu
2372.	Púchov	Materská škola	Materská škola	1. mája 1348/28	02001	Púchov	1.4 zberné miesto elektroodpadu
2373.	Púchov	Materská škola	Materská škola	Požiarna 1292/5	02001	Púchov	1.4 zberné miesto elektroodpadu
2374.	Púchov	ZŠ J.A. Komenského	ZŠ J.A. Komenského	Komenského 50	02001	Púchov	1.4 zberné miesto elektroodpadu

2375.	Púchov	Základná škola s materskou školou Záriečie	Základná škola s materskou školou	Záriečie 136	02052	Záriečie	1.4 zberné miesto elektroodpadu
2376.	Púchov	Základná škola s materskou školou	Základná škola s materskou školou	Zubák 192	02064	Zubák	1.4 zberné miesto elektroodpadu
2377.	Púchov	Beluša	Beluša - STK_1	Ľ. Štúra 15	01861	Beluša	1.4 zberné miesto elektroodpadu
2378.	Púchov	Beluša	Beluša - STK_2	Slatinská 27	01861	Beluša	1.4 zberné miesto elektroodpadu
2379.	Púchov	Púchov	Púchov - STK_1	Chmelinec 16	02001	Púchov	1.4 zberné miesto elektroodpadu
2380.	Púchov	Púchov	Púchov - STK_2	Mojmírová 8	02001	Púchov	1.4 zberné miesto elektroodpadu
2381.	Púchov	Púchov	Púchov - STK_3	Kolemského 43	02001	Púchov	1.4 zberné miesto elektroodpadu
2382.	Púchov	Púchov	Púchov - STK_4	Námestie Slobody 30	02001	Púchov	1.4 zberné miesto elektroodpadu
2383.	Púchov	Púchov	Púchov - STK_5	Moravská 17	02001	Púchov	1.4 zberné miesto elektroodpadu
2384.	Púchov	Púchov	Púchov - STK_6	Okružná 40	02001	Púchov	1.4 zberné miesto elektroodpadu
2385.	Púchov	Púchov	Púchov - STK_7	Obrancov mieru 23	02001	Púchov	1.4 zberné miesto elektroodpadu
2386.	Púchov	Beluša	Zberný dvor - Beluša	Farská 1045/6	01861	Beluša	1.2 oddelený zber z komunálnych odpadov
2387.	Púchov	DOLNÁ BREZNICA	Zberné miesto - Dolná Breznica	Dolná Breznica	02061	Dolná Breznica	1.2 oddelený zber z komunálnych odpadov
2388.	Púchov	DOLNÉ KOČKOVCE	Zberný dvor - Dolné Kočkovce	J. Hollého 1	02001	Dolné Kočkovce	1.2 oddelený zber z komunálnych odpadov
2389.	Púchov	Lednické Rovne	Zberný dvor - Lednické Rovne	Rovňanská ulica 387	02061	Lednické Rovne	1.2 oddelený zber z komunálnych odpadov
2390.	Púchov	KÄRCHER Slovakia, s.r.o.	Adient Slovakia s.r.o.	Mikušovská cesta 5363	98401	Lučenec	1.1 spätný zber elektroodpadu
2391.	Púchov	FAST PLUS, a.s.	Planeo Elektro Púchov	Nimnická cesta 1990/33A	02001	Púchov	1.1 spätný zber elektroodpadu
2392.	Púchov	KÄRCHER Slovakia, s.r.o.	KARIMTECH s.r.o.	Námestie slobody 1618	02001	Púchov	1.1 spätný zber elektroodpadu
2393.	Púchov	Kaufland Slovenská republika v.o.s.	Kaufland-Púchov (4920)	Nimnická cesta 1919/47	02001	Púchov	1.1 spätný zber elektroodpadu
2394.	Púchov	JYSK s.r.o.	JYSK Púchov - SK0026	Okružná 1927	08001	Púchov	1.1 spätný zber elektroodpadu
2395.	Púchov	KÄRCHER Slovakia, s.r.o.	Karimtech s.r.o.	Dvory 1493/14	02001	Púchov	1.1 spätný zber elektroodpadu

2396.	Revúca	Jelšava	Mestský úrad - Jelšava	Námestie republiky 499	04916	Jelšava	1.4 zberné miesto elektroodpadu
2397.	Revúca	Muránska Huta	Obecný úrad - Muránska Huta	Muránska Huta 2	04901	Muránska Huta	1.4 zberné miesto elektroodpadu
2398.	Revúca	Nandraž	Obecný úrad - Nandraž	Nandraž 23	04961	Nandraž	1.4 zberné miesto elektroodpadu
2399.	Revúca	Ratková	Obecný úrad - Ploské	Ploské 39	98265	Ratková	1.4 zberné miesto elektroodpadu
2400.	Revúca	Ratkovské Bystré	Obecný úrad - Ratkovské Bystré	Ratkovské Bystré 82	98266	Ratkovské Bystré	1.4 zberné miesto elektroodpadu
2401.	Revúca	Revúca	Mestský úrad - Revúca	Námestie Slobody 13/17	05001	Revúca	1.4 zberné miesto elektroodpadu
2402.	Revúca	Tornaľa	Mestský úrad - Tornaľa	Mierová 14	98201	Tornaľa	1.4 zberné miesto elektroodpadu
2403.	Revúca	Slovenské magnezitové závody, akciová spoločnosť, Jelšava	Slovenské magnezitové závody - Jelšava	Teplá Voda 671	04916	Jelšava	1.4 zberné miesto elektroodpadu
2404.	Revúca	Základná škola s VJM Gemer - Sajógömöri MTA	Základná škola s VJM Gemer - Sajógömöri	Gemer 61	98201	Gemer	1.4 zberné miesto elektroodpadu
2405.	Revúca	Základná škola s materskou školou Jelšava	Základná škola s materskou školou	Železničná 245	04916	Jelšava	1.4 zberné miesto elektroodpadu
2406.	Revúca	Špeciálna základná škola	Špeciálna základná škola	Námestie republiky 62	04916	Jelšava	1.4 zberné miesto elektroodpadu
2407.	Revúca	Základná škola	Základná škola, Ratková 229	Ratková 229	98265	Ratková	1.4 zberné miesto elektroodpadu
2408.	Revúca	Základná škola Ivana Branislava Zocha	Základná škola Ivana Branislava Zocha, J	Jilemnického ul. 94/3	05001	Revúca	1.4 zberné miesto elektroodpadu
2409.	Revúca	Špeciálna základná škola	Špeciálna základná škola	Jilemnického 94/3	05001	Revúca	1.4 zberné miesto elektroodpadu
2410.	Revúca	Základná škola Sirk	Základná škola Sirk, Sirk 165	Sídlisko 165	04964	Sirk	1.4 zberné miesto elektroodpadu
2411.	Revúca	Základná škola Pavla Jozefa Šafárika	Základná škola Pavla Jozefa Šafárika	Škultétyho 11	98201	Tornaľa	1.4 zberné miesto elektroodpadu
2412.	Revúca	Dušan Holý Expres Servis	Dušan Holý - EXPRES SERVIS	Železničná 19	05001	Revúca	1.1 spätný zber elektroodpadu
2413.	Rimavská Sobota	Barca	Obecný úrad - Barca	Barca 24	98251	Barca	1.4 zberné miesto elektroodpadu
2414.	Rimavská Sobota	Hnúšťa	Mestský úrad - Hnúšťa	Francisciho 74	98101	Hnúšťa	1.4 zberné miesto elektroodpadu

2415.	Rimavská Sobota	Husiná	Obecný úrad - Husiná	Husiná 157	98542	Husiná	1.4 zberné miesto elektroodpadu
2416.	Rimavská Sobota	Jesenské	Obecný úrad - Jesenské	Sobotská 10	98002	Jesenské	1.4 zberné miesto elektroodpadu
2417.	Rimavská Sobota	Kružno	Obecný úrad - Kružno	Kružno 38	97901	Kružno	1.4 zberné miesto elektroodpadu
2418.	Rimavská Sobota	Lenartovce	Obecný úrad - Lenartovce	Hlavná 97	98044	Lenartovce	1.4 zberné miesto elektroodpadu
2419.	Rimavská Sobota	Lipovec	Obecný úrad - Lipovec	Lipovec 32	98023	Lipovec	1.4 zberné miesto elektroodpadu
2420.	Rimavská Sobota	Orávka	Obecný úrad - Orávka	Orávka 49	98042	Orávka	1.4 zberné miesto elektroodpadu
2421.	Rimavská Sobota	Riečka	Obecný úrad - Riečka	Riečka 57	98045	Riečka	1.4 zberné miesto elektroodpadu
2422.	Rimavská Sobota	Rimavské Brezovo	Obecný úrad - Rimavské Brezovo	Rimavské Brezovo 67	98054	Rimavské Brezovo	1.4 zberné miesto elektroodpadu
2423.	Rimavská Sobota	Rovné	Obecný úrad - Ratkovská Suchá	Ratkovská Suchá 40	98267	Rovné	1.4 zberné miesto elektroodpadu
2424.	Rimavská Sobota	Včelince	Obecný úrad - Hubovo	Hubovo 24	98050	Včelince	1.4 zberné miesto elektroodpadu
2425.	Rimavská Sobota	Vlkyňa	Obecný úrad - Vlkyňa	Vlkyňa 70	98044	Vlkyňa	1.4 zberné miesto elektroodpadu
2426.	Rimavská Sobota	Calmit, spol. s r.o.	Calmit Tisovec - pobočka	Tisovec	98061	Tisovec	1.4 zberné miesto elektroodpadu
2427.	Rimavská Sobota	Reedukačné centrum	Reedukačné centrum Čerenčany, Samuela Ko	Samuela Kollára 51	97901	Čerenčany	1.4 zberné miesto elektroodpadu
2428.	Rimavská Sobota	Základná škola Janka Francisciho Rimavského	Základná škola Janka Francisciho Rimavsk	Nábrežie Rimavy 457	98101	Hnúšťa	1.4 zberné miesto elektroodpadu
2429.	Rimavská Sobota	Gymnázium Mateja Hrebendu	Gymnázium Mateja Hrebendu, Hlavná	Hlavná 431	98101	Hnúšťa	1.4 zberné miesto elektroodpadu
2430.	Rimavská Sobota	Stredná odborná škola	Stredná odborná škola	Hlavná 425	98101	Hnúšťa	1.4 zberné miesto elektroodpadu
2431.	Rimavská Sobota	Špeciálna základná škola	Špeciálna základná škola	Zápotockého 127	98101	Hnúšťa	1.4 zberné miesto elektroodpadu
2432.	Rimavská Sobota	Základná škola-Alapiskola Hodejov	Základná škola-Alapiskola Hodejov, Hlavn	Hlavná 130	98031	Hodejov	1.4 zberné miesto elektroodpadu
2433.	Rimavská Sobota	Špeciálna základná škola	Špeciálna základná škola	Partizánska 909	98055	Klenovec	1.4 zberné miesto elektroodpadu

2434.	Rimavská Sobota	Základná škola s materskou školou Juraja Palkoviča	Základná škola s materskou školou Juraja	Fľaková 8	98053	Rimavská Baňa	1.4 zberné miesto elektroodpadu
2435.	Rimavská Sobota	Základná škola.Alapiskola	Základná škola.Alapiskola	Záhradná 31	98042	Rimavská Seč	1.4 zberné miesto elektroodpadu
2436.	Rimavská Sobota	Stredná odborná škola obchodu a služieb	Stredná odborná škola obchodu a služieb,	Športová 1	97901	Rimavská Sobota	1.4 zberné miesto elektroodpadu
2437.	Rimavská Sobota	Spojená škola-SOŠ	Spojená škola, Okružná 61	Okružná 61	97901	Rimavská Sobota	1.4 zberné miesto elektroodpadu
2438.	Rimavská Sobota	Gymnázium Ivana Kraska	Gymnázium Ivana Kraska	Petra Hostinského 1033/3	97901	Rimavská Sobota	1.4 zberné miesto elektroodpadu
2439.	Rimavská Sobota	Základná škola P. Kellnera Hostinského	Základná škola P. Kellnera Hostinského,	Družstevná 835/9	97901	Rimavská Sobota	1.4 zberné miesto elektroodpadu
2440.	Rimavská Sobota	Evanjelická základná škola Zlatice Oravcovej	Evanjelická základná škola Zlatice Oravc	Daxnerova 42	97901	Rimavská Sobota	1.4 zberné miesto elektroodpadu
2441.	Rimavská Sobota	Materská škola - Óvoda	Materská škola - Óvoda	Rybárska 50/1743	97901	Rimavská Sobota	1.4 zberné miesto elektroodpadu
2442.	Rimavská Sobota	Materská škola	Materská škola Rimavská Sobota	Rožňavská 29/854	97901	Rimavská Sobota	1.4 zberné miesto elektroodpadu
2443.	Rimavská Sobota	Materská škola,P. Dobšinského 1	Materská škola	P. Dobšinského 1	97901	Rimavská Sobota	1.4 zberné miesto elektroodpadu
2444.	Rimavská Sobota	Materská škola I.Hatvaniho321 Rimavská Sobota	Materská škola I.Hatvaniho	I.Hatvaniho 321	97901	Rimavská Sobota	1.4 zberné miesto elektroodpadu
2445.	Rimavská Sobota	Stredná odborná škola Tisovec	Stredná odborná škola Tisovec	Jesenského 903	98061	Tisovec	1.4 zberné miesto elektroodpadu
2446.	Rimavská Sobota	Základná škola Dr. V. Clementisa	Základná škola Dr. V. Clementisa	Francisciho 803	98061	Tisovec	1.4 zberné miesto elektroodpadu
2447.	Rimavská Sobota	Ekronn s.r.o	Ekronn s.r.o.	Cukrovarská 12	97901	Rimavská Sobota	1.3 oddelený zber prostredníctvom podnikateľa
2448.	Rimavská Sobota	Ekronn s.r.o	Ekronn s.r.o. Tisovec	Hviezdoslavova 1	98061	Tisovec	1.3 oddelený zber prostredníctvom podnikateľa
2449.	Rimavská Sobota	IB-Elektro s.r.o.	IB-Elektro s.r.o.	Hlavné námestie 10	97901	Rimavská Sobota	1.1 spätný zber elektroodpadu
2450.	Rimavská Sobota	J.R.A. s.r.o.	J.R.A. - Rimavská Sobota	Veterná 7/A	97901	Rimavská Sobota	1.1 spätný zber elektroodpadu
2451.	Rimavská Sobota	Kaufland Slovenská republika v.o.s.	Kaufland-Rimavská Sobota (4420)	Nám. S.M.Daxnera	97901	Rimavská Sobota	1.1 spätný zber elektroodpadu
2452.	Rimavská Sobota	JYSK s.r.o.	JYSK Rimavská. Sobota- SK0016	P. Hostinského 5	97901	Rimavská Sobota	1.1 spätný zber elektroodpadu

2453.	Rimavská Sobota	XEROX LIMITED, organizačná zložka podniku zahraničnej osoby	PosAM	Jozefa Bodoňa 2	97901	Rimavská Sobota	1.1 spätný zber elektroodpadu
2454.	Rimavská Sobota	EMOS SK, s.r.o.	Elektro Kováč - Tisovec	Daxnerova 640	98061	Tisovec	1.1 spätný zber elektroodpadu
2455.	Rožňava	Betliar	Obecný úrad - Betliar	Šafárikova 67	04921	Betliar	1.4 zberné miesto elektroodpadu
2456.	Rožňava	Brzotín	Obecný úrad - Brzotín	Máriássyho námestie 167	04951	Brzotín	1.4 zberné miesto elektroodpadu
2457.	Rožňava	Dedinky	Obecný úrad - Dedinky	Dedinky 79	04973	Dedinky	1.4 zberné miesto elektroodpadu
2458.	Rožňava	Gemerská Hôrka	Obecný úrad - Gemerská Horka	Gemerská Horka 151	04912	Gemerská Hôrka	1.4 zberné miesto elektroodpadu
2459.	Rožňava	Gemerská Poloma	Obecný úrad - Gemerská Poloma	Nám.SNP 211	04922	Gemerská Poloma	1.4 zberné miesto elektroodpadu
2460.	Rožňava	Henckovce	Obecný úrad - Henckovce	Henckovce 60	04923	Henckovce	1.4 zberné miesto elektroodpadu
2461.	Rožňava	Kružná	Obecný úrad - Kružná	Kružná 139	04951	Kružná	1.4 zberné miesto elektroodpadu
2462.	Rožňava	Meliata	Obecný úrad - Meliata	Meliata 100	04912	Meliata	1.4 zberné miesto elektroodpadu
2463.	Rožňava	Pača	Obecný úrad - Pača	Hlavná 18	04941	Pača	1.4 zberné miesto elektroodpadu
2464.	Rožňava	Rožňavské Bystré	Obecný úrad - Rožňavské Bystré	Rožňavské Bystré 162	04931	Rožňavské Bystré	1.4 zberné miesto elektroodpadu
2465.	Rožňava	Slavec	Obecný úrad - Slavec	Slavec 109	04911	Slavec	1.4 zberné miesto elektroodpadu
2466.	Rožňava	Stratená	Pelc s.r.o. - Stratená	Stratená 48	04971	Stratená	1.4 zberné miesto elektroodpadu
2467.	Rožňava	Vlachovo	Vlachovo - obecný úrad	Letná 71	04924	Vlachovo	1.4 zberné miesto elektroodpadu
2468.	Rožňava	SCA HYGIENE PRODUCTS SLOVAKIA, spol.s r.o.	SCA HYGIENE PRODUCTS SLOVAKIA - Gemerská	Gemerská Hôrka 400	04912	Gemerská Hôrka	1.4 zberné miesto elektroodpadu
2469.	Rožňava	GEMTEX, a.s.	GEMTEX, a.s.	Štítnická 25	04801	Rožňava	1.4 zberné miesto elektroodpadu
2470.	Rožňava	AGROTRADE GROUP spol.s r.o.	Agrotrade Group spol s.r.o.	Šafárikova 124	04801	Rožňava	1.4 zberné miesto elektroodpadu
2471.	Rožňava	Nemocnica s poliklinikou sv. Barbory Rožňava, a.s.	Nemocnica s poliklinikou sv. Barbory	Špitálska 1	04801	Rožňava	1.4 zberné miesto elektroodpadu

2472.	Rožňava	Nemocnica s poliklinikou sv. Barbory Rožňava, a.s.	Nemocnica s poliklinikou sv. Barbory	Špitálska 1	04801	Rožňava	1.4 zberné miesto elektroodpadu
2473.	Rožňava	Základná škola s materskou školou	Základná škola s materskou školou, Berze	Berzehorská 154	04951	Brzotín	1.4 zberné miesto elektroodpadu
2474.	Rožňava	Čučma	Materská škola Čučma, Čučma 172	Čučma 172	04801	Čučma	1.4 zberné miesto elektroodpadu
2475.	Rožňava	Spojená škola, Zimná 96, Dobšiná	SOŠ Dobšiná, Zimná 96	Zimná 96	04925	Dobšiná	1.4 zberné miesto elektroodpadu
2476.	Rožňava	Spojená škola, Nová 803, Dobšiná	Spojená škola, Nová 803, Dobšiná	Nová 803	04925	Dobšiná	1.4 zberné miesto elektroodpadu
2477.	Rožňava	Základná škola s vyučovacím jazykom maďarským - Magyar Tanítási Nyelvű Alapiskola	Základná škola	Československej armády 31	04911	Plešivec	1.4 zberné miesto elektroodpadu
2478.	Rožňava	Základná škola	Základná škola	Gemerská 1	04911	Plešivec	1.4 zberné miesto elektroodpadu
2479.	Rožňava	Rejdová	Materská škola Rejdová, Rejdová 44	Rejdová 44	04926	Rejdová	1.4 zberné miesto elektroodpadu
2480.	Rožňava	Spojená škola J.A.Komenského 5, Rožňava, s org.zl.: ZŠ Zoltána Fábryho s VJM-Fábry Zoltán Alapiskola	Spojená škola, J. A. Komenského	J. A. Komenského 5	04801	Rožňava	1.4 zberné miesto elektroodpadu
2481.	Rožňava	Obchodná akadémia	Obchodná akadémia, Akademika Hronca 97/8	Akademika Hronca 97/8	04801	Rožňava	1.4 zberné miesto elektroodpadu
2482.	Rožňava	Stredná zdravotnícka škola-Egészségugyi Szakkozépiskola	Stredná zdravotnícka škola-Egészségugyi	Námestie 1. mája 1	04801	Rožňava	1.4 zberné miesto elektroodpadu
2483.	Rožňava	Stredná odborná škola obchodu a služieb	Stredná odborná škola obchodu a služieb	m. č. Rožňavská baňa 211	04801	Rožňava	1.4 zberné miesto elektroodpadu
2484.	Rožňava	Stredná odborná škola technická	Stredná odborná škola technická	Hviezdoslavova 362/5	04801	Rožňava	1.4 zberné miesto elektroodpadu
2485.	Rožňava	Katolícka základná škola sv. Jána Nepomuckého	Katolícka základná škola sv. Jána Nepomu	Kósu-Schoppera 22	04801	Rožňava	1.4 zberné miesto elektroodpadu
2486.	Rožňava	Základná škola	Základná škola	Zlatá 2	04801	Rožňava	1.4 zberné miesto elektroodpadu
2487.	Rožňava	ZS Ul.pionierov	Základná škola	Ulica pionierov 1	04801	Rožňava	1.4 zberné miesto elektroodpadu

2488.	Rožňava	Základná škola akademika Jura Hronca	Základná škola akademika Jura Hronca	Zakarpatská 12	04801	Rožňava	1.4 zberné miesto elektroodpadu
2489.	Rožňava	Katolícka základná škola s materskou školou sv. Jána Nepomuckého	Katolícka ZŠ s MŠ sv. Jána Nepomuckého	Kósu Schoppera 22	04801	Rožňava	1.4 zberné miesto elektroodpadu
2490.	Rožňava	Základná škola	Základná škola, Školská 295	Školská 295	04932	Štítnik	1.4 zberné miesto elektroodpadu
2491.	Rožňava	Štítnik	Materská škola	Jelšavská 318	04932	Štítnik	1.4 zberné miesto elektroodpadu
2492.	Rožňava	Základná škola s materskou školou	Základná škola s materskou školou, SNP 2	SNP 239	04924	Vlachovo	1.4 zberné miesto elektroodpadu
2493.	Rožňava	JYSK s.r.o.	JYSK Rožňava- SK0008	Alej Jána Pavla II 4048/2	04801	Rožnava	1.1 spätný zber elektroodpadu
2494.	Rožňava	Kaufland Slovenská republika v.o.s.	Kaufland-Rožňava (7320)	Šafárikova ulica 114/4200	04801	Rožňava	1.1 spätný zber elektroodpadu
2495.	Ružomberok	Liptovská Lúžna	Obecný úrad - Liptovská Lúžna	Liptovská Lúžna 629	03472	Liptovská Lúžna	1.4 zberné miesto elektroodpadu
2496.	Ružomberok	Liptovská Osada	Obecný úrad - Liptovská Osada	Liptovská Osada 369	03473	Liptovská Osada	1.4 zberné miesto elektroodpadu
2497.	Ružomberok	Liptovská Teplá	Obecný úrad - Liptovský Michal	Liptovský Michal 17	03483	Liptovská Teplá	1.4 zberné miesto elektroodpadu
2498.	Ružomberok	Lúčky	Obecný úrad - Lúčky	Ul. Slobody 141	03482	Lúčky	1.4 zberné miesto elektroodpadu
2499.	Ružomberok	Martinček	Obecný úrad - Martinček	Martinček 83	03495	Martinček	1.4 zberné miesto elektroodpadu
2500.	Ružomberok	Potok	Obecný úrad - Potok	Potok 24	03483	Potok	1.4 zberné miesto elektroodpadu
2501.	Ružomberok	Ružomberok	Obecný úrad - Štiavnička	Štiavnička 78	03401	Ružomberok	1.4 zberné miesto elektroodpadu
2502.	Ružomberok	Stankovany	Obecný úrad - Stankovany	Stankovany 133	03492	Stankovany	1.4 zberné miesto elektroodpadu
2503.	Ružomberok	MONDI SCP a. s.	MONDI SCP - Ružomberok	Tatranská cesta 3	03417	Ružomberok	1.4 zberné miesto elektroodpadu
2504.	Ružomberok	Základná škola s materskou školou Petra Víťazoslava Rovnianka	Základná škola s materskou školou Petra	Školská 248	01341	Dolný Hričov	1.4 zberné miesto elektroodpadu
2505.	Ružomberok	Ivachnová	Materská škola Ivachnová	Ivachnová 7	03483	Ivachnová	1.4 zberné miesto elektroodpadu
2506.	Ružomberok	Základná škola s materskou školou	Základná škola s materskou školou	Školská 290	03496	Komjatná	1.4 zberné miesto elektroodpadu

2507.	Ružomberok	Základná škola s materskou školou Likavka	Základná škola s materskou školou Likavk	Školská 480	03495	Likavka	1.4 zberné miesto elektroodpadu
2508.	Ružomberok	Základná škola s materskou školou	Základná škola s materskou školou, Škols	Školská 57	03473	Liptovská Osada	1.4 zberné miesto elektroodpadu
2509.	Ružomberok	Základná škola s materskou školou Liptovská Teplá	Základná škola s materskou školou Liptov	Hlinisko 320	03483	Liptovská Teplá	1.4 zberné miesto elektroodpadu
2510.	Ružomberok	Základná škola s materskou školou	Základná škola s materskou školou	Ulica pod Chočom 550	03481	Lisková	1.4 zberné miesto elektroodpadu
2511.	Ružomberok	Základná škola s materskou školou	Základná škola	Slobody 521	03482	Lúčky	1.4 zberné miesto elektroodpadu
2512.	Ružomberok	Ludrová	Materská škola Ludrová, Ludrová 391	Ludrová 391	03471	Ludrová	1.4 zberné miesto elektroodpadu
2513.	Ružomberok	Obchodná akadémia	Obchodná akadémia	Scota Viatora 1484/4	03401	Ružomberok	1.4 zberné miesto elektroodpadu
2514.	Ružomberok	Základná škola	Základná škola	Bystrická cesta 14	03401	Ružomberok	1.4 zberné miesto elektroodpadu
2515.	Ružomberok	Liptovská Osada	Zberné miesto - Liptovská Osada	Liptovská Osada 369	03473	Liptovská Osada	1.2 oddelený zber z komunálnych odpadov
2516.	Ružomberok	KiK textil a Non-Food spol. s r. o.	KiK - Ružomberok	Bystrická cesta 5344	03401	Ružomberok	1.1 spätný zber elektroodpadu
2517.	Ružomberok	Kaufland Slovenská republika v.o.s.	Kaufland-Ružomberok (1820)	Bystrická cesta 4800	03401	Ružomberok	1.1 spätný zber elektroodpadu
2518.	Ružomberok	FAST PLUS, a.s.	Planeo elektro - Ružomberok	Poľná (OC City Market) 60/5576	03401	Ružomberok	1.1 spätný zber elektroodpadu
2519.	Ružomberok	EMOS SK, s.r.o.	KONEX elektro - predajňa Elmat	Podhora 51	03401	Ružomberok	1.1 spätný zber elektroodpadu
2520.	Ružomberok	JYSK s.r.o.	JYSK Ružomberok- SK0011	Bystrická cesta 2	03401	Ružomberok	1.1 spätný zber elektroodpadu
2521.	Ružomberok	EMOS SK, s.r.o.	Sklad Konex Elektro	Tatranská cesta 2014	03401	Ružomberok	1.1 spätný zber elektroodpadu
2522.	Ružomberok	EMOS SK, s.r.o.	Mediapress Poprad spol s r.o.	ul.J.Jančeka 2040	03401	Ružomberok	1.1 spätný zber elektroodpadu
2523.	Ružomberok	XEROX LIMITED, organizačná zložka podniku zahraničnej osoby	Mondi SCP	Tatranská 3	03426	Ružomberok - Ružomberok	1.1 spätný zber elektroodpadu
2524.	Sabinov	Bajerovce	Obecný úrad - Bajerovce	Bajerovce 114	08273	Bajerovce	1.4 zberné miesto elektroodpadu
2525.	Sabinov	Drienica	Obecný úrad - Drienica	Drienica 168	08301	Drienica	1.4 zberné miesto elektroodpadu

2526.	Sabinov	Lipany	Administratívna budova - Lipany	Nám.Sv.Martina 718/39	08271	Lipany	1.4 zberné miesto elektroodpadu
2527.	Sabinov	Ostrovany	Obecný úrad - Ostrovany	Ostrovany 60	08222	Ostrovany	1.4 zberné miesto elektroodpadu
2528.	Sabinov	Šarišské Sokolovce	Obecný úrad - Šarišské Sokolovce	Šarišské Sokolovce 17	08266	Šarišské Sokolovce	1.4 zberné miesto elektroodpadu
2529.	Sabinov	TEPROFA Slovakia s.r.o.	TEPROFA Slovakia - Lipany	Za traťou 1279	08271	Lipany	1.4 zberné miesto elektroodpadu
2530.	Sabinov	Základná škola s materskou školou	Základná škola s materskou školou	Brezovica 60	08274	Brezovica	1.4 zberné miesto elektroodpadu
2531.	Sabinov	Základná škola	Základná škola	Dubovica 190	08271	Dubovica	1.4 zberné miesto elektroodpadu
2532.	Sabinov	Špeciálna základná škola	Špeciálna základná škola, Jarovnice 96	Jarovnice 96	08263	Jarovnice	1.4 zberné miesto elektroodpadu
2533.	Sabinov	Základná škola s materskou školou	Základná škola s materskou školou	Jarovnice 464	08263	Jarovnice	1.4 zberné miesto elektroodpadu
2534.	Sabinov	Gymnázium	Gymnázium	Komenského 117/13	08271	Lipany	1.4 zberné miesto elektroodpadu
2535.	Sabinov	Základná škola	Základná škola	Ľutina 4	08257	Ľutina	1.4 zberné miesto elektroodpadu
2536.	Sabinov	Cirkevná materská škola sv. Jozafáty	Cirkevná materská škola sv. Jazafáty	Ľutina 131	08257	Ľutina	1.4 zberné miesto elektroodpadu
2537.	Sabinov	Základná škola s materskou školou	Základná škola s materskou školou	Nižný Slavkov 72	08275	Nižný Slavkov	1.4 zberné miesto elektroodpadu
2538.	Sabinov	Cirkevná základná škola sv. Demetra	Cirkevná základná škola sv. Demetra	Ulica Štefana Onderča 240/1	08261	Ražňany	1.4 zberné miesto elektroodpadu
2539.	Sabinov	Drienica	Materská škola Drienica	Drienica 98	08301	Sabinov	1.4 zberné miesto elektroodpadu
2540.	Sabinov	Gymnázium Antona Prídavka	Gymnázium Antona Prídavka, Komenského 11	Komenského 1155/40	08301	Sabinov	1.4 zberné miesto elektroodpadu
2541.	Sabinov	CZŠ sv. Jána Krstiteľa	CZŠ sv. Jána Krstiteľa	9. mája 7	08301	Sabinov	1.4 zberné miesto elektroodpadu
2542.	Sabinov	Základná škola	Základná škola, Komenského 13	Komenského 13	08301	Sabinov	1.4 zberné miesto elektroodpadu
2543.	Sabinov	ZŠ - Ul. 17. novembra Sabinov	ZŠ - Ul. 17. novembra Sabinov	17. novembra 31	08301	Sabinov	1.4 zberné miesto elektroodpadu
2544.	Sabinov	Sabinov	Materská škola	Ul. 17. novembra 42	08301	Sabinov	1.4 zberné miesto elektroodpadu

2545.	Sabinov	Spojená škola	Spojená škola	SNP 16	08301	Sabinov	1.4 zberné miesto elektroodpadu
2546.	Sabinov	Základná škola s materskou školou	Základná škola s materskou školou	Torysa 26	08276	Torysa	1.4 zberné miesto elektroodpadu
2547.	Sabinov	Uzovský Šalgov	MŠ Uzovský Šalgov, Uzovský Šalgov 138	Uzovský Šalgov 138	08261	Uzovský Šalgov	1.4 zberné miesto elektroodpadu
2548.	Sabinov	Marius Pedersen, a.s.	Zberný dvor - Marius Pedersen - Ražňany	Ražňany 423	08261	Ražňany	1.3 oddelený zber prostredníctvom podnikateľa
2549.	Sabinov	EPoS SB, s.r.o.	EPoS SB, s.r.o.	Námestie slobody 73	83101	Sabinov	1.1 spätný zber elektroodpadu
2550.	Sabinov	Kaufland Slovenská republika v.o.s.	Kaufland-Sabinov (6820)	Bernolákova 307	08301	Sabinov	1.1 spätný zber elektroodpadu
2551.	Senec	Dunajská Lužná	Obecný úrad - Dunajská Lužná	Jánošíkovská 466/7	90042	Dunajská Lužná	1.4 zberné miesto elektroodpadu
2552.	Senec	Hamuliakovo	Obecný úrad - Hamuliakovo	Dunajská 127/18	90043	Hamuliakovo	1.4 zberné miesto elektroodpadu
2553.	Senec	Hrubá Borša	Obecný úrad Hrubá Borša	Maloboršanská 73/37	90050	Hrubá Borša	1.4 zberné miesto elektroodpadu
2554.	Senec	Igram	Igram - obecný úrad	Igram 217	90084	Igram	1.4 zberné miesto elektroodpadu
2555.	Senec	Kaplna	Kaplna - obecný úrad	Kaplna 39	90084	Kaplna	1.4 zberné miesto elektroodpadu
2556.	Senec	Tomášov	Obecný úrad - Tomášov	Ul. 1.mája 5	90044	Tomášov	1.4 zberné miesto elektroodpadu
2557.	Senec	Veľký Biel	Obecný úrad - Veľký Biel	Železničná 76	90024	Veľký Biel	1.4 zberné miesto elektroodpadu
2558.	Senec	Zálesie	Obecný úrad - Zálesie	Trojičné nám. 1	90028	Zálesie	1.4 zberné miesto elektroodpadu
2559.	Senec	FLORASERVIS, spol. s r.o.	Floraservis - Bernolákovo	Horný dvor 6	90027	Bernolákovo	1.4 zberné miesto elektroodpadu
2560.	Senec	Robert Bosch Production Slovakia s.r.o.	Robert Bosch Production Slovakia s.r.o.	Gaštanová alej 7	90027	Bernolákovo	1.4 zberné miesto elektroodpadu
2561.	Senec	JKL, s.r.o.	JKL - Dunajská Lužná	Krajná 28/13	90042	Dunajská Lužná	1.4 zberné miesto elektroodpadu
2562.	Senec	Ingemar s.r.o	INGEMAR s.r.o.	Hviezdoslavova 1	90301	Senec	1.4 zberné miesto elektroodpadu
2563.	Senec	BOLDOG	MŠ - Óvoda Boldog	Boldog 76	92526	Boldog	1.4 zberné miesto elektroodpadu
2564.	Senec	Základná škola s materskou školou	Základná škola s materskou školou	Hlavná 113	90083	Čataj	1.4 zberné miesto elektroodpadu

2565.	Senec	ZŠ Dunajská Lužná, Školská 257/22	ZŠ Dunajská Lužná	Školská 257/2	90042	Dunajská Lužná	1.4 zberné miesto elektroodpadu
2566.	Senec	Základná škola s materskou školou	Základná škola s materskou školou	Školská 4	90025	Chorvátsky Grob	1.4 zberné miesto elektroodpadu
2567.	Senec	Súkromná materská škola Detská školka	Súkromná materská škola Detská škôlka	Komenského 16	90028	Ivanka pri Dunaji	1.4 zberné miesto elektroodpadu
2568.	Senec	ZŠ M.R.Štefánika	ZŠ M.R. Štefánika	SNP 3	90028	Ivanka pri Dunaji	1.4 zberné miesto elektroodpadu
2569.	Senec	KAPLNA	Materská škola	Kaplna 174	90084	Kaplna	1.4 zberné miesto elektroodpadu
2570.	Senec	Základná škola M.R. Štefánika	Základná škola M.R. Štefánika	Športová 470	90046	Most pri Bratislave	1.4 zberné miesto elektroodpadu
2571.	Senec	Chrobáčikovo	Chrobáčikovo	Bratislavská 27	90046	Most pri Bratislave	1.4 zberné miesto elektroodpadu
2572.	Senec	RECA	Základná škola, 1.-4. ročník	Hlavná 229	92526	Reca	1.4 zberné miesto elektroodpadu
2573.	Senec	Základná škola Jozefa Gregora Tajovského Senec	ZŠ J.G.Tajovskeho	Tajovského 1	90301	Senec	1.4 zberné miesto elektroodpadu
2574.	Senec	Základná škola s vyučovacím jazykom maďarským A. Molnára Szencziho - Szenczi M. A. Magyar Tanítási N	Základná škola s vyučovacím jazykom maďa	Nám. A. Molnára 2	90301	Senec	1.4 zberné miesto elektroodpadu
2575.	Senec	Spojená škola a organizačnými zložkami: ŠPECIÁLNA ZÁKLADNÁ ŠKOLA a Praktická škola	Spojená škola a organizačnými zložkami	Trnavská 376/2	90301	Senec	1.4 zberné miesto elektroodpadu
2576.	Senec	Súkromná základná škola	Súkromná základná škola	Kysucká 14	90301	Senec	1.4 zberné miesto elektroodpadu
2577.	Senec	Základná škola s vyučovacím jazykom maďarským - Alapiskola	Základná škola s vyučovacím jazykom maďa	Školská 7	90044	Tomášov	1.4 zberné miesto elektroodpadu
2578.	Senec	Základná škola	Základná škola	Školská 4	90024	Veľký Biel	1.4 zberné miesto elektroodpadu
2579.	Senec	BLATNÉ	Blatné - STK_1	Šarficová 37	90082	Blatné	1.4 zberné miesto elektroodpadu
2580.	Senec	Dunajská Lužná	Dunajská Lužná - STK_1	Lipnická 417/72	90042	Dunajská Lužná	1.4 zberné miesto elektroodpadu

2581.	Senec	Dunajská Lužná	Dunajská Lužná - STK_2	Košariská 7	90042	Dunajská Lužná	1.4 zberné miesto elektroodpadu
2582.	Senec	Dunajská Lužná	Dunajská Lužná - STK_3	Brezová 736/25	90042	Dunajská Lužná	1.4 zberné miesto elektroodpadu
2583.	Senec	Hrubá Borša	Hrubá Borša_STK-1	Hlavná 20	90050	Hrubá Borša	1.4 zberné miesto elektroodpadu
2584.	Senec	Obecný úrad Chorvátsky Grob	Chorvátsky Grob - STK_1	J. Kráľa 1	90025	Chorvátsky Grob	1.4 zberné miesto elektroodpadu
2585.	Senec	Obecný úrad Chorvátsky Grob	Chorvátsky Grob - STK_2	Ľanová 1	90025	Chorvátsky Grob	1.4 zberné miesto elektroodpadu
2586.	Senec	Obecný úrad Chorvátsky Grob	Chorvátsky Grob - STK_3	Nám, Josipa Andriča 17	90025	Chorvátsky Grob	1.4 zberné miesto elektroodpadu
2587.	Senec	IVANKA PRI DUNAJI	Ivanka pri Dunaji - STK_1	Moyzesova 57	90028	Ivanka pri Dunaji	1.4 zberné miesto elektroodpadu
2588.	Senec	IVANKA PRI DUNAJI	Ivanka pri Dunaji - STK_2	Hviezdoslavova, Pri reštaurácii Šakal	90028	Ivanka pri Dunaji	1.4 zberné miesto elektroodpadu
2589.	Senec	IVANKA PRI DUNAJI	Ivanka pri Dunaji - STK_3	Komenského 9	90028	Ivanka pri Dunaji	1.4 zberné miesto elektroodpadu
2590.	Senec	KOSTOLNÁ PRI DUNAJI	Kostolná pri Dunaji-STK_1	Kostolná pri Dunaji 15	90301	Kostolná pri Dunaji	1.4 zberné miesto elektroodpadu
2591.	Senec	Kráľová pri Senci	Kráľová pri Senci_STK-1	Záhumenská ulica 1	90050	Kráľová pri Senci	1.4 zberné miesto elektroodpadu
2592.	Senec	MALINOVO	Malinovo - STK_1	Hviezdna ulica - reštaurácia Slnečnica	90045	Malinovo	1.4 zberné miesto elektroodpadu
2593.	Senec	MALINOVO	Malinovo - STK_2	Bratislavská 39	90045	Malinovo	1.4 zberné miesto elektroodpadu
2594.	Senec	Miloslavov	MILOSLAVOV_STK-1	Športová 1374	90042	Miloslavov	1.4 zberné miesto elektroodpadu
2595.	Senec	Miloslavov	MILOSLAVOV_STK-2	Ulica k jazeru 1	90042	Miloslavov	1.4 zberné miesto elektroodpadu
2596.	Senec	Nová Dedinka	Nová Dedinka - STK_1	Mierová 13	90029	Nová Dedinka	1.4 zberné miesto elektroodpadu
2597.	Senec	Nová Dedinka	Nová Dedinka - STK_2	Družstevná 15	90029	Nová Dedinka	1.4 zberné miesto elektroodpadu
2598.	Senec	ROVINKA	Rovinka - STK_1	Okružná 111	90041	Rovinka	1.4 zberné miesto elektroodpadu
2599.	Senec	ROVINKA	Rovinka - STK_2	Križovatka ulíc Jazerná Brezová	90041	Rovinka	1.4 zberné miesto elektroodpadu

2600.	Senec	ROVINKA	Rovinka - STK_3	Železničná ulica - pred vstupom na zberný dvor	90041	Rovinka	1.4 zberné miesto elektroodpadu
2601.	Senec	TOMÁŠOV	Tomášov - STK_1	Hlavná ulica 16	90044	Tomášov	1.4 zberné miesto elektroodpadu
2602.	Senec	Tureň	TUREŇ - STK_1	Tureň 36	90301	Tureň	1.4 zberné miesto elektroodpadu
2603.	Senec	Obecný úrad Chorvátsky Grob	Zberný dvor Chorvátsky Grob	Triblavinská ulica	90025	Chorvátsky Grob	1.2 oddelený zber z komunálnych odpadov
2604.	Senec	HANZO plus, s.r.o.	Ján Blaškovič - HANZO plus, s.r.o.	Letná 7	90042	Dunajská Lužná	1.1 spätný zber elektroodpadu
2605.	Senec	HA-KL spol. s r.o.	HA-KL s.r.o.	Vajnorská cesta 6	90028	Ivanka pri Dunaji	1.1 spätný zber elektroodpadu
2606.	Senec	PRILLINGER Slovensko s.r.o.	PRILLINGER Slovensko s.r.o.	Nádražná 32	90028	Ivanka pri Dunaji	1.1 spätný zber elektroodpadu
2607.	Senec	EMOS SK, s.r.o.	Ing. Peter Ježíšek PEPE-ELEKTRO	Štefánikova 42	90028	Ivanka pri Dunaji	1.1 spätný zber elektroodpadu
2608.	Senec	T - TAKÁCS, s.r.o.	T- TAKÁCS, s.r.o.	Hlavná 151	90029	Nová Dedinka	1.1 spätný zber elektroodpadu
2609.	Senec	ELEKTROSPED, a.s.	HEJ.SK - Senec (Prologis Park)	Dialničná cesta , Hala DC DC21 6015/12A	90301	Senec	1.1 spätný zber elektroodpadu
2610.	Senec	Slovkor-M s.r.o.	Gymnázium Antona Bernoláka	Lichnerova 69	90301	Senec	1.1 spätný zber elektroodpadu
2611.	Senec	Kaufland Slovenská republika v.o.s.	Kaufland-Senec (5220)	Trnavská ulica 4455/12A	90301	Senec	1.1 spätný zber elektroodpadu
2612.	Senec	EMOS SK, s.r.o.	EL - TRAS s.r.o.	Pribinova 13	90301	Senec	1.1 spätný zber elektroodpadu
2613.	Senec	Internet Mall Slovakia s.r.o.	MALL.SK - GW Senec	Dialničná cesta 20	90301	Senec	1.1 spätný zber elektroodpadu
2614.	Senec	EMOS SK, s.r.o.	JOGISE s.r.o.	1. mája 21	90024	Senec	1.1 spätný zber elektroodpadu
2615.	Senec	THS Kežmarok s.r.o	PRVA.SK - GW Senec	Dialničná cesta 20	90301	Senec	1.1 spätný zber elektroodpadu
2616.	Senec	TRIPSY s.r.o.	TRIPSY s.r.o.	Šamorínska 4152	90301	Senec	1.1 spätný zber elektroodpadu
2617.	Senec	FAST PLUS, a.s.	GEIS SK - Senec	Dialničná cesta 24	90301	Senec	1.1 spätný zber elektroodpadu
2618.	Senec	GRIPEX s.r.o	GRIPEX s.r.o.	Mlynská 21	90044	Tomášov	1.1 spätný zber elektroodpadu
2619.	Senica	Čáry	Obecný úrad - Čáry	Martina Kollára 53	90843	Čáry	1.4 zberné miesto elektroodpadu
2620.	Senica	Kováloy	Obecný úrad - Kováloy	Kováloy 216	90603	Kováloy	1.4 zberné miesto elektroodpadu
2621.	Senica	Kuklov	Obecný úrad - Kuklov	Kuklov 203	90878	Kuklov	1.4 zberné miesto elektroodpadu
2622.	Senica	Prievaly	Obecný úrad - Prievaly	Prievaly 189	90634	Prievaly	1.4 zberné miesto elektroodpadu
2623.	Senica	Sekule	Sekule - obecný úrad	Sekule 570	90880	Sekule	1.4 zberné miesto elektroodpadu
2624.	Senica	DIGI SLOVAKIA, s. r. o.	DIGI SLOVAKIA - Senica	Štefánikova 700	90501	Senica	1.4 zberné miesto elektroodpadu

2625.	Senica	MAHLE Behr Senica s.r.o.	MAHLE Behr Senica s.r.o.	Čáčovská cesta 1447/1	90501	Senica	1.4 zberné miesto elektroodpadu
2626.	Senica	DIGI SLOVAKIA, s. r. o.	DIGI SLOVAKIA - Senica	Hollého 1315	90501	Senica	1.4 zberné miesto elektroodpadu
2627.	Senica	ZŠ s MŠ Borský Svätý Jur	ZŠ s MŠ Borský Svätý Jur	Hviezdoslavova 215	90879	Borský Svätý Jur	1.4 zberné miesto elektroodpadu
2628.	Senica	Základná škola	Základná škola, Školská 285	Školská 285	90843	Čáry	1.4 zberné miesto elektroodpadu
2629.	Senica	Základná škola	Základná škola, Dojč 137	Dojč 137	90602	Dojč	1.4 zberné miesto elektroodpadu
2630.	Senica	Základná škola	Základná škola	Školská 1	90632	Jablonica	1.4 zberné miesto elektroodpadu
2631.	Senica	Základná škola s materskou školou	Základná škola s materskou školou, Lakšá	Lakšárska Nová Ves 397	90876	Lakšárska Nová Ves	1.4 zberné miesto elektroodpadu
2632.	Senica	Spojená škola s organizačnými zložkami Špeciálna ZŠ s MŠ internátnou a Praktická škola internátna	Spojená škola s organizačnými zložkami	Brezová 840/1	90501	Senica	1.4 zberné miesto elektroodpadu
2633.	Senica	III. Základná škola	III. Základná škola	Sadová 620	90501	Senica	1.4 zberné miesto elektroodpadu
2634.	Senica	Základná škola	Základná škola	V. P. Tótha 32	90501	Senica	1.4 zberné miesto elektroodpadu
2635.	Senica	Základná škola s materskou školou	Základná škola s materskou školou	Smolinské 407	90842	Smolinské	1.4 zberné miesto elektroodpadu
2636.	Senica	Základná škola Sobotište	Základná škola Sobotište	Sobotište 317	90605	Sobotište	1.4 zberné miesto elektroodpadu
2637.	Senica	Základná škola Šaštín-Stráže	Základná škola Šaštín-Stráže	Štúrova 1115	90841	Šaštín-Stráže	1.4 zberné miesto elektroodpadu
2638.	Senica	Základná škola s materskou školou	Základná škola s materskou školou	Štefanov 329	90645	Štefanov	1.4 zberné miesto elektroodpadu
2639.	Senica	Senica	Senica - STK_1	Novomestského 1212/68	90501	Senica	1.4 zberné miesto elektroodpadu
2640.	Senica	Senica	Senica - STK_2	Robotnícka 55/15	90501	Senica	1.4 zberné miesto elektroodpadu
2641.	Senica	Senica	Senica - STK_3	Jurkovičova 1206	90501	Senica	1.4 zberné miesto elektroodpadu
2642.	Senica	Senica	Senica - STK_4	Železničná ulica 1533	90501	Senica	1.4 zberné miesto elektroodpadu

2643.	Senica	Senica	Senica - STK_5	Viliama Pauliniho Tótha 1	90501	Senica	1.4 zberné miesto elektroodpadu
2644.	Senica	Senica	Senica - STK_6	Čáčovská cesta 5000/16	90501	Senica	1.4 zberné miesto elektroodpadu
2645.	Senica	Senica	Senica - STK_7	Sotinská 1590/3	90501	Senica	1.4 zberné miesto elektroodpadu
2646.	Senica	Senica	Senica - STK_8	ul. Štefánikova 723/22	90501	Senica	1.4 zberné miesto elektroodpadu
2647.	Senica	Senica	Senica - STK_9	Palárikova 292/8	90501	Senica	1.4 zberné miesto elektroodpadu
2648.	Senica	Borský Svätý Jur	Zberné miesto - Borský Svätý Jur	Štepničky 690	90879	Borský Svätý Jur	1.2 oddelený zber z komunálnych odpadov
2649.	Senica	Technické služby Senica, a.s.	Technické služby Senica, a.s.	Železničná 1533	90501	Senica	1.3 oddelený zber prostredníctvom podnikateľa
2650.	Senica	SMOLINSKÉ	Smolinské - obecný úrad	Smolinské 334	90842	Smolinské	1.2 oddelený zber z komunálnych odpadov
2651.	Senica	FAST PLUS, a.s.	PLANEO ELEKTRO - Senica	Obchodná ulica	90501	Senica	1.1 spätný zber elektroodpadu
2652.	Senica	Kaufland Slovenská republika v.o.s.	Kaufland-Senica (5520)	Obchdodná ulica 3	90501	Senica	1.1 spätný zber elektroodpadu
2653.	Senica	Ivan Kozák K&H	Ivan Kozák K&H	Janka Kráľa 733	90501	Senica	1.1 spätný zber elektroodpadu
2654.	Senica	KiK textil a Non-Food spol. s r. o.	KiK - Senica	Obchodná 2876	90501	Senica	1.1 spätný zber elektroodpadu
2655.	Senica	JYSK s.r.o.	JYSK Senica - SK0029	Obchodná 2876/5	90501	Senica	1.1 spätný zber elektroodpadu
2656.	Senica	MB-Elektro s.r.o.	MB - Elektro - Šaštín Stráže	M.R.Štefánika 82	90841	Šaštín-Stráže	1.1 spätný zber elektroodpadu
2657.	Senica	PCP ELEKTRO, s.r.o.	PCP ELEKTRO - Šaštín-Stráže	Štúrova 634	90841	Šaštín-Stráže	1.1 spätný zber elektroodpadu
2658.	Skalica	Brodské	Brodské - obecný úrad	Školská 1030/2	90885	Brodské	1.4 zberné miesto elektroodpadu
2659.	Skalica	Holíč	Klub dôchodcov - Holíč	Kátovská 11	90851	Holíč	1.4 zberné miesto elektroodpadu
2660.	Skalica	Holíč	Zdravotné stredisko - Holíč	Hviezdoslavova 10	90851	Holíč	1.4 zberné miesto elektroodpadu
2661.	Skalica	Holíč	Holíč - mestský úrad	Bratislavská 5	90851	Holíč	1.4 zberné miesto elektroodpadu
2662.	Skalica	Kátov	Kátov - obecný úrad	Kátov 41	90849	Kátov	1.4 zberné miesto elektroodpadu
2663.	Skalica	Oreské	Oreské - obecný úrad (okres Skalica)	Oreské 7	90863	Oreské	1.4 zberné miesto elektroodpadu
2664.	Skalica	Radimov	Radimov - obecný úrad	Radimov 44	90847	Radimov	1.4 zberné miesto elektroodpadu

2665.	Skalica	Vrádište	Obecný úrad - Vrádište	Vrádište 136	90849	Vrádište	1.4 zberné miesto elektroodpadu
2666.	Skalica	Základná škola s MŠ	Základná škola s MŠ	Pionierska 697	90845	Gbely	1.4 zberné miesto elektroodpadu
2667.	Skalica	Stredná odborná škola elektrotechnická	Stredná odborná škola elektrotechnická	Učňovská 700/6	90845	Gbely	1.4 zberné miesto elektroodpadu
2668.	Skalica	Základná škola	Základná škola	Bernolákova 5	90851	Holíč	1.4 zberné miesto elektroodpadu
2669.	Skalica	Základná škola	Základná škola	Školská 2	90851	Holíč	1.4 zberné miesto elektroodpadu
2670.	Skalica	KÁTOV	Materská škola Kátov, Kátov	Kátov 155	90849	Kátov	1.4 zberné miesto elektroodpadu
2671.	Skalica	Základná škola,Vajanského 2,Skalica	Základná škola	Vajanského 2	90901	Skalica	1.4 zberné miesto elektroodpadu
2672.	Skalica	Základná škola	Základná škola, Mallého 2	Mallého 2	90901	Skalica	1.4 zberné miesto elektroodpadu
2673.	Skalica	Základná škola s materskou školou Unín	Základná škola s materskou školou Unín,	Unín	90846	Unín	1.4 zberné miesto elektroodpadu
2674.	Skalica	LtcNet, s.r.o.	Ltc Net - Holíč	Námestie mieru 7	90851	Holíč	1.1 spätný zber elektroodpadu
2675.	Skalica	Božena Gutschnitzová - Elektro - centrum	Elektro - centrum - Gutschnitzová Božena	Potočná 187/49	90901	Skalica	1.1 spätný zber elektroodpadu
2676.	Skalica	KiK textil a Non-Food spol. s r. o.	KiK - Skalica	Mallého 57	90901	Skalica	1.1 spätný zber elektroodpadu
2677.	Skalica	Kaufland Slovenská republika v.o.s.	Kaufland Skalica (1030)	Mallého 59	90901	Skalica	1.1 spätný zber elektroodpadu
2678.	Skalica	FAST PLUS, a.s.	Planeo elektro Skalica	Karvašova 3920/1	90901	Skalica	1.1 spätný zber elektroodpadu
2679.	Snina	Ubľa	Obecný úrad - Ubľa	Ubľa 368	06773	Ubľa	1.4 zberné miesto elektroodpadu
2680.	Snina	CZŠ s MŠ sv. Petra a Pavla	CZŠ s MŠ sv. Petra a Pavla	Komenského 64/17	06781	Belá nad Cirochou	1.4 zberné miesto elektroodpadu
2681.	Snina	Základná škola s materskou školou	Základná škola s materskou školou	Dlhé nad Cirochou 231	06782	Dlhé nad Cirochou	1.4 zberné miesto elektroodpadu
2682.	Snina	Základná škola s materskou školou Kalná Roztoka č. 169	Základná škola s materskou školou	Kalná Roztoka 169	06772	Kalná Roztoka	1.4 zberné miesto elektroodpadu
2683.	Snina	Základná škola s materskou školou	Základná škola s materskou školou	Klenová 111	06772	Klenová	1.4 zberné miesto elektroodpadu

2684.	Snina	Gymnázium Študentská 4	Gymnázium	Študentska 4	06901	Snina	1.4 zberné miesto elektroodpadu
2685.	Snina	Stredná priemyselná škola	Stredná priemyselná škola	Partizánska 1059/1059	06901	Snina	1.4 zberné miesto elektroodpadu
2686.	Snina	Základná škola	Základná škola, Budovateľská 1992/9	Budovateľská 1992/9	06901	Snina	1.4 zberné miesto elektroodpadu
2687.	Snina	Cirkevná základná škola sv. Cyrila a Metoda ako organizačná zložka Cirkevnej spojenej školy	Cirkevná základná škola sv. Cyrila a Met	Švermova 10	06901	Snina	1.4 zberné miesto elektroodpadu
2688.	Snina	Materská škola, Ul. Kukučínova 2544/7, Snina	Materská škola	Kukučínova 2544/7	06901	Snina	1.4 zberné miesto elektroodpadu
2689.	Snina	Základná škola	Základná škola	Komenského 2666/16	06901	Snina	1.4 zberné miesto elektroodpadu
2690.	Snina	Stredná odborná škola	Stredná odborná škola	Sládkovičova 2723/120	06901	Snina	1.4 zberné miesto elektroodpadu
2691.	Snina	Spojená škola internátna	Spojená škola internátna	Palárikova 1602/1	06901	Snina	1.4 zberné miesto elektroodpadu
2692.	Snina	Základná škola s materskou školou	Základná škola s materskou školou	Slovenského národného povstania	06761	Stakčín	1.4 zberné miesto elektroodpadu
2693.	Snina	Základná škola s materskou školou	Základná škola s materskou školou	č. 120	06773	Ubľa	1.4 zberné miesto elektroodpadu
2694.	Snina	Základná škola s materskou školou	Základná škola s materskou školou	Uličč 137	06767	Uličč	1.4 zberné miesto elektroodpadu
2695.	Snina	Uličč	Komunitné centrum Kotva	Uličč 117	06767	Uličč	1.4 zberné miesto elektroodpadu
2696.	Snina	Verejnoprospešné služby Snina, s. r. o.	Zberný dvor - Snina	Budovateľská 10	06901	Snina	1.3 oddelený zber prostredníctvom podnikateľa
2697.	Snina	KiK textil a Non-Food spol. s r. o.	KiK Snina	Stakčínska 4520	06901	Snina	1.1 spätný zber elektroodpadu
2698.	Sobrance	Baškovce	Obecný úrad - Baškovce	Baškovce 29	07301	Baškovce	1.4 zberné miesto elektroodpadu
2699.	Sobrance	Beňatina	Obecný úrad - Beňatina	Beňatina 10	07264	Beňatina	1.4 zberné miesto elektroodpadu
2700.	Sobrance	Orechová	Obecný úrad - Orechová	Orechová 57	07251	Orechová	1.4 zberné miesto elektroodpadu
2701.	Sobrance	Základná Škola Blatné Remety	Základná škola Blatné Remety	Blatné Remety 98	07244	Blatné Remety	1.4 zberné miesto elektroodpadu

2702.	Sobrance	Základná škola s materskou školou	Základná škola s materskou školou, Krčav	Krčava 184	07251	Krčava	1.4 zberné miesto elektroodpadu
2703.	Sobrance	Základná škola	Základná škola	Podhoroď 17	07264	Podhoroď	1.4 zberné miesto elektroodpadu
2704.	Sobrance	Špeciálna základná škola	Špeciálna základná škola	Tyršova 1	07301	Sobrance	1.4 zberné miesto elektroodpadu
2705.	Sobrance	Základná škola	Základná škola	Komenského 6	07301	Sobrance	1.4 zberné miesto elektroodpadu
2706.	Sobrance	Stredná odborná škola obchodu a služieb, Námestie slobody 12, Sobrance	Stredná odborná škola obchodu a služieb,	Námestie slobody 12	07301	Sobrance	1.4 zberné miesto elektroodpadu
2707.	Sobrance	Fúra s.r.o.	Zberné miesto Fúra	Michalovská	07301	Sobrance	1.3 oddelený zber prostredníctvom podnikateľa
2708.	Sobrance	Helena Šlachtová	Helena Šľachtová	1. mája 184/79	07301	Sobrance	1.1 spätný zber elektroodpadu
2709.	Spišská Nová Ves	Hnilec	Obecný úrad - Hnilec	Huta 77/6	05375	Hnilec	1.4 zberné miesto elektroodpadu
2710.	Spišská Nová Ves	Chrasť nad Hornádom	Zberný dvor - Chrasť nad Hornádom	Chrasť nad Hornádom 165	05363	Chrasť nad Hornádom	1.4 zberné miesto elektroodpadu
2711.	Spišská Nová Ves	Mlynky	Obecný úrad - Mlynky	Mlynky 324	05376	Mlynky	1.4 zberné miesto elektroodpadu
2712.	Spišská Nová Ves	Odorín	Obecný úrad - Odorín	Odorín 266	05322	Odorín	1.4 zberné miesto elektroodpadu
2713.	Spišská Nová Ves	Spišský Hrušov	Obecný úrad - Spišský Hrušov	Spišský Hrušov 216	05363	Spišský Hrušov	1.4 zberné miesto elektroodpadu
2714.	Spišská Nová Ves	Teplička	Zberné miesto - Teplička	Teplička 83	05201	Teplička	1.4 zberné miesto elektroodpadu
2715.	Spišská Nová Ves	KOVOHUTY, a.s.	Kovohuty - Krompachy	ul.29.augusta 586	05342	Krompachy	1.4 zberné miesto elektroodpadu
2716.	Spišská Nová Ves	MPC CESSI a.s.	MPC CESSI a.s.	Mlynská 22	05211	Spišská Nová Ves	1.4 zberné miesto elektroodpadu
2717.	Spišská Nová Ves	Embraco Slovakia s. r. o.	Embraco Slovakia, s.r.o.	Odorínska cesta 2	05201	Spišská Nová Ves	1.4 zberné miesto elektroodpadu
2718.	Spišská Nová Ves	Sociálna poisťovňa	Sociálna poisťovňa - pob. Sp. Nová Ves	Elektrárenská 10	05201	Spišská Nová Ves	1.4 zberné miesto elektroodpadu
2719.	Spišská Nová Ves	ZŠ s MŠ Harichovce	ZŠ s MŠ Harichovce	Staničná 20	05301	Harichovce	1.4 zberné miesto elektroodpadu
2720.	Spišská Nová Ves	ZŠ s MŠ Harichovce	ZŠ s MŠ Harichovce	Levočská 53	05301	Harichovce	1.4 zberné miesto elektroodpadu

2721.	Spišská Nová Ves	Špeciálna základná škola	Špeciálna základná škola, Hviezdoslavova	Hviezdoslavova 164	05315	Hrabušice	1.4 zberné miesto elektroodpadu
2722.	Spišská Nová Ves	Iliašovce	Základná škola Iliašovce	Iliašovce 29	05311	Iliašovce	1.4 zberné miesto elektroodpadu
2723.	Spišská Nová Ves	Materská škola, Hlavná 3	MATERSKÁ ŠKOLA KROMPACHY	Hlavná 3	05342	Krompachy	1.4 zberné miesto elektroodpadu
2724.	Spišská Nová Ves	Gymnázium	Gymnázium	Lorencova 46	05342	Krompachy	1.4 zberné miesto elektroodpadu
2725.	Spišská Nová Ves	Špeciálna základná škola	Elokované pracovisko ŠZŠ, Lorencova	Lorencova 45	05342	Krompachy	1.4 zberné miesto elektroodpadu
2726.	Spišská Nová Ves	Špeciálna základná škola	Špeciálna základná škola	Ul.SNP 49	05342	Krompachy	1.4 zberné miesto elektroodpadu
2727.	Spišská Nová Ves	Špeciálna základná škola	Špeciálna základná škola	Slovenského raja 16	05313	Letanovce	1.4 zberné miesto elektroodpadu
2728.	Spišská Nová Ves	Základná škola s materskou školou	Základná škola s materskou školou	Školská 16	05321	Markušovce	1.4 zberné miesto elektroodpadu
2729.	Spišská Nová Ves	Základná škola s materskou školou	Základná škola s materskou školou	Biele Vody 266	05376	Mlynky	1.4 zberné miesto elektroodpadu
2730.	Spišská Nová Ves	Odorín	Základná škola Odorín	Odorín 65	05322	Odorín	1.4 zberné miesto elektroodpadu
2731.	Spišská Nová Ves	Záklaná škola s materskou školou Olcnava	Záklaná škola s materskou školou Olcnava	Lúčna 3	05361	Olcnava	1.4 zberné miesto elektroodpadu
2732.	Spišská Nová Ves	Základná škola s materskou školou	Základná škola s materskou školou	Poráč 125	05323	Poráč	1.4 zberné miesto elektroodpadu
2733.	Spišská Nová Ves	Spojená škola s organizačnými zložkami: ŠPECIÁLNA ZÁKLADNÁ ŠKOLA a Odborné učilište	Spojená škola s organizačnými zložkami:	Zimné 83	05323	Rudňany	1.4 zberné miesto elektroodpadu
2734.	Spišská Nová Ves	Základná škola Povýšenia sv. Kríža	Základná škola Povýšenia sv. Kríža	Smreková 38	05311	Smižany	1.4 zberné miesto elektroodpadu
2735.	Spišská Nová Ves	Základná škola Spišská Nová Ves, Levočská ul.	Základná škola	Levočská 11	05201	Spišská Nová Ves	1.4 zberné miesto elektroodpadu
2736.	Spišská Nová Ves	Gymnázium Javorová	Gymnázium Javorová	Javorová 16	05201	Spišská Nová Ves	1.4 zberné miesto elektroodpadu
2737.	Spišská Nová Ves	Gymnázium	Gymnázium	Školská 7	05201	Spišská Nová Ves	1.4 zberné miesto elektroodpadu
2738.	Spišská Nová Ves	Stredná odborná škola	Stredná priemyselná škola, Markušovská c	Markušovská cesta 737/2	05201	Spišská Nová Ves	1.4 zberné miesto elektroodpadu

2739.	Spišská Nová Ves	Hotelová akadémia	Hotelová akadémia	Radničné námestie 300/1	05201	Spišská Nová Ves	1.4 zberné miesto elektroodpadu
2740.	Spišská Nová Ves	Základná škola sv. Cyrila a Metoda	Základná škola sv. Cyrila a Metoda, Mark	Markušovská cesta 8	05201	Spišská Nová Ves	1.4 zberné miesto elektroodpadu
2741.	Spišská Nová Ves	Základná škola	Základná škola	Lipová 13	05201	Spišská Nová Ves	1.4 zberné miesto elektroodpadu
2742.	Spišská Nová Ves	Základná škola, Z. Nejedlého 2	Základná škola	Z. Nejedlého 2	05201	Spišská Nová Ves	1.4 zberné miesto elektroodpadu
2743.	Spišská Nová Ves	Základná škola	Základná škola	Ing. O. Kožucha 11	05201	Spišská Nová Ves	1.4 zberné miesto elektroodpadu
2744.	Spišská Nová Ves	Stredná odborná škola ekonomická	Stredná odborná škola ekonomická	Stojan 1	05201	Spišská Nová Ves	1.4 zberné miesto elektroodpadu
2745.	Spišská Nová Ves	ZS Komenskeho 2 SNV	ZS Komenskeho 2 SNV	Komenského 2	05201	Spišská Nová Ves	1.4 zberné miesto elektroodpadu
2746.	Spišská Nová Ves	ZŠ Hutnícka 16	ZŠ Hutnícka 16	Hutnícka 16	05201	Spišská Nová Ves	1.4 zberné miesto elektroodpadu
2747.	Spišská Nová Ves	Stredná odborná škola drevárska	Stredná odborná škola drevárska	Filinského 7	05201	Spišská Nová Ves	1.4 zberné miesto elektroodpadu
2748.	Spišská Nová Ves	Spojená škola	Špeciálna základná škola	J.Fabiniho 3	05201	Spišská Nová Ves	1.4 zberné miesto elektroodpadu
2749.	Spišská Nová Ves	Spišské Tomášovce	Materská škola Spišské Tomášovce, Kostol	Kostolná 271/11	05201	Spišské Tomášovce	1.4 zberné miesto elektroodpadu
2750.	Spišská Nová Ves	Spojená škola internátna	Špeciálna základná škola internátna	Partizánska 13	05361	Spišské Vlachy	1.4 zberné miesto elektroodpadu
2751.	Spišská Nová Ves	Cirkevná spojená škola s organiz. zložkami Základná škola sv. Jána Krstiteľa a Základná umelecká ško	Cirkevná spojená škola s organiz. zložka	Komenského 6	05361	Spišské Vlachy	1.4 zberné miesto elektroodpadu
2752.	Spišská Nová Ves	Materská škola	Mateská škola	SNP 1	05361	Spišské Vlachy	1.4 zberné miesto elektroodpadu
2753.	Spišská Nová Ves	Základná škola	Základná škola	Komenského 6	05361	Spišské Vlachy	1.4 zberné miesto elektroodpadu
2754.	Spišská Nová Ves	Základná škola	Základná škola	Spišský Hrušov 264	05363	Spišský Hrušov	1.4 zberné miesto elektroodpadu
2755.	Spišská Nová Ves	EMOS SK, s.r.o.	SLOVPOL Krompachy, spol. s.r.o.	Hlavná 9	05342	Krompachy	1.1 spätný zber elektroodpadu
2756.	Spišská Nová Ves	FAST PLUS, a.s.	PLANEO Elektro Sp. Nová Ves	Duklianska 708	05201	Spišská Nová Ves	1.1 spätný zber elektroodpadu
2757.	Spišská Nová Ves	Kaufland Slovenská republika v.o.s.	Kaufland-Spišská Nová Ves (3720)	Duklianska ul. 3336/19	05201	Spišská Nová Ves	1.1 spätný zber elektroodpadu

2758.	Spišská Nová Ves	EMOS SK, s.r.o.	KONEX ELEKTRO - predajňa ELMAT	Zimná 69	05201	Spišská Nová Ves	1.1 spätný zber elektroodpadu
2759.	Spišská Nová Ves	DATASERVIS Cuník Ladislav	DATASERVIS Cuník Ladislav	Letná 65	05201	Spišská Nová Ves	1.1 spätný zber elektroodpadu
2760.	Spišská Nová Ves	JYSK s.r.o.	JYSK Spišská Nová Ves- SK0013	Mlynská 39	05201	Spišská Nová Ves	1.1 spätný zber elektroodpadu
2761.	Spišská Nová Ves	SETEZA ELEKTRO spol. s r.o.	SETEZA ELEKTRO spol. s r.o.	Šafárikovo nám. 1	05205	Spišská Nová Ves	1.1 spätný zber elektroodpadu
2762.	Spišská Nová Ves	LABAŠ s.r.o.	Fresh - SNV	Stojan 2	05201	Spišská Nová Ves	1.1 spätný zber elektroodpadu
2763.	Spišská Nová Ves	KÄRCHER Slovakia, s.r.o.	ACS spol.s r.o.	Radlinského 27	05201	Spišská Nová Ves	1.1 spätný zber elektroodpadu
2764.	Spišská Nová Ves	NEDES, s.r.o.	Mgoodhouse	Starosaská 13	05201	Spišská Nová Ves	1.1 spätný zber elektroodpadu
2765.	Spišská Nová Ves	ELEKTROSPED, a.s.	Datart SNV S1 Center	Medza 1847/17	05201	Spišská Nová Ves	1.1 spätný zber elektroodpadu
2766.	Stará Ľubovňa	Lacková	Obecný úrad - Lacková	Lacková 51	06501	Lacková	1.4 zberné miesto elektroodpadu
2767.	Stará Ľubovňa	Ľubotín	Obecný úrad - Ľubotín	Na Rovni 302/12	06541	Ľubotín	1.4 zberné miesto elektroodpadu
2768.	Stará Ľubovňa	Ľubotín	Obecný úrad - Vislanka	Vislanka 28	06541	Ľubotín	1.4 zberné miesto elektroodpadu
2769.	Stará Ľubovňa	Stará Ľubovňa	Mestský úrad - Stará Ľubovňa	Obchodná 1	06401	Stará Ľubovňa	1.4 zberné miesto elektroodpadu
2770.	Stará Ľubovňa	Sulín	Obecný úrad - Sulín	Sulín 99	06546	Sulín	1.4 zberné miesto elektroodpadu
2771.	Stará Ľubovňa	Základná škola s materskou školou Čirč	Základná škola s materskou školou Čirč	Čirč 71	06542	Čirč	1.4 zberné miesto elektroodpadu
2772.	Stará Ľubovňa	Základná škola s materskou školou Kráľovnej Pokoja	Základná škola s materskou školou Kráľov	Haligovce 24	06534	Haligovce	1.4 zberné miesto elektroodpadu
2773.	Stará Ľubovňa	Základná škola s materskou školou	Základná škola s materskou školou	Hromoš 29	06545	Hromoš	1.4 zberné miesto elektroodpadu
2774.	Stará Ľubovňa	Základná škola s MŠ - Kyjov	Základná škola s MŠ	Kyjov	06548	Kyjov	1.4 zberné miesto elektroodpadu
2775.	Stará Ľubovňa	Základná škola s materskou školou Lesnica	Základná škola s materskou školou Lesnic	Lesnica, č. 148	06533	Lesnica	1.4 zberné miesto elektroodpadu
2776.	Stará Ľubovňa	Základná škola s materskou školou	Základná škola s materskou školou	Nová Ľubovňa 493	06511	Nová Ľubovňa	1.4 zberné miesto elektroodpadu
2777.	Stará Ľubovňa	Základná škola s materskou školou	Základná škola s materskou školou	Plavnica 244	06545	Plavnica	1.4 zberné miesto elektroodpadu
2778.	Stará Ľubovňa	Základná škola s materskou školou	Základná škola s materskou školou	Školská 2	06503	Podolínec	1.4 zberné miesto elektroodpadu

2779.	Stará Ľubovňa	Stredná odborná škola technická	Stredná odborná škola technická	Levočská 40	06401	Stará Ľubovňa	1.4 zberné miesto elektroodpadu
2780.	Stará Ľubovňa	Základná škola	Základná škola, Komenského 1070/6	Komenského 1070/6	06401	Stará Ľubovňa	1.4 zberné miesto elektroodpadu
2781.	Stará Ľubovňa	Základná škola	Základná škola	Za vodou 1298/14	06401	Stará Ľubovňa	1.4 zberné miesto elektroodpadu
2782.	Stará Ľubovňa	Materská škola	Materská škola	Vsetínska 36	06401	Stará Ľubovňa	1.4 zberné miesto elektroodpadu
2783.	Stará Ľubovňa	Základná škola	Základná škola	Podsadek 140	06401	Stará Ľubovňa	1.4 zberné miesto elektroodpadu
2784.	Stará Ľubovňa	Materská škola Tatranská	Materská škola	Za vodou 14	06401	Stará Ľubovňa	1.4 zberné miesto elektroodpadu
2785.	Stará Ľubovňa	Spojená škola	Obchodná akadémia	Jarmočná 108	06401	Stará Ľubovňa	1.4 zberné miesto elektroodpadu
2786.	Stará Ľubovňa	Gymnázium Terézie Vansovej	Gymnázium Terézie Vansovej	17. novembra 6	06401	Stará Ľubovňa	1.4 zberné miesto elektroodpadu
2787.	Stará Ľubovňa	Základná škola s materskou školou Šarišské Jastrabie	Základná škola s materskou školou Šarišs	Šarišské Jastrabie 270	06548	Šarišské Jastrabie	1.4 zberné miesto elektroodpadu
2788.	Stará Ľubovňa	Základná škola s materskou školou Veľký Lipník	Základná škola s materskou školou	Veľký Lipník 45	06533	Veľký Lipník	1.4 zberné miesto elektroodpadu
2789.	Stará Ľubovňa	Základná škola s materskou školou	Základná škola s materskou školou, Vyšné	Vyšné Ružbachy 269	06502	Vyšné Ružbachy	1.4 zberné miesto elektroodpadu
2790.	Stará Ľubovňa	Kaufland Slovenská republika v.o.s.	Kaufland-Stará Ľubovňa (5720)	Popradská ul. 1777/71	06401	Stará Ľubovňa	1.1 spätný zber elektroodpadu
2791.	Stará Ľubovňa	EMOS SK, s.r.o.	Kačmár Mikuláš TAMATEX	Obchodná 3	06401	Stará Ľubovňa	1.1 spätný zber elektroodpadu
2792.	Stropkov	Baňa	Obecný úrad - Baňa	Baňa 47	09101	Baňa	1.4 zberné miesto elektroodpadu
2793.	Stropkov	Miňovce	Obecný úrad - Miňovce	Miňovce 61	09032	Miňovce	1.4 zberné miesto elektroodpadu
2794.	Stropkov	Stropkov	Obecný úrad - Veľkrop	Veľkrop 23	09101	Stropkov	1.4 zberné miesto elektroodpadu
2795.	Stropkov	Základná škola s MŠ	Základná škola s MŠ	Kolbovce 8	09031	Kolbovce	1.4 zberné miesto elektroodpadu
2796.	Stropkov	Základná škola s materskou školou	Základná škola s materskou školou, Lomné	Lomné 74	09033	Lomné	1.4 zberné miesto elektroodpadu

2797.	Stropkov	Základná škola, Hrnčiarska 795/61, Stropkov	Základná škola, Hrnčiarska 795/61, Strop	Hrnčianska 975/61	09101	Stropkov	1.4 zberné miesto elektroodpadu
2798.	Stropkov	Cirkevná základná škola sv. Petra a Pavla	Cirkevná základná škola sv.Petra a Pavla	Hrnčiarska 795/61	09101	Stropkov	1.4 zberné miesto elektroodpadu
2799.	Stropkov	Základná škola	Základná škola, Konštantínova 1751/64	Konštantínova 1751/64	09101	Stropkov	1.4 zberné miesto elektroodpadu
2800.	Stropkov	Stredná odborná škola elektrotechnická	Stredná odborná škola elektrotechnická	Hviezdoslavova 44	09101	Stropkov	1.4 zberné miesto elektroodpadu
2801.	Stropkov	Vyšná Olšava	Materská škola Vyšná Olšava, Vyšná Olšav	Vyšná Olšava 28	09032	Vyšná Olšava	1.4 zberné miesto elektroodpadu
2802.	Stropkov	Služba mestský podnik Stropkov	Zberný dvor - Stropkov	Mlynská 1	09101	Stropkov	1.2 oddelený zber z komunálnych odpadov
2803.	Svidník	Cernina	Kultúrny dom - Cernina	Cernina 65	09016	Cernina	1.4 zberné miesto elektroodpadu
2804.	Svidník	Giraltovce	Mesto Giraltovce	Dukelská 75	08701	Giraltovce	1.4 zberné miesto elektroodpadu
2805.	Svidník	Kobylnice	Obecný úrad - Kobylnice	Kobylnice 19	08701	Kobylnice	1.4 zberné miesto elektroodpadu
2806.	Svidník	Ladomirová	Obecný úrad - Hunkovce	Hunkovce 81	09003	Ladomirová	1.4 zberné miesto elektroodpadu
2807.	Svidník	Lúčka	Obecný úrad - Lúčka	Lúčka 59	08701	Lúčka	1.4 zberné miesto elektroodpadu
2808.	Svidník	Mičakovce	Obecný úrad - Mičakovce	Mičakovce 36	08701	Mičakovce	1.4 zberné miesto elektroodpadu
2809.	Svidník	Svidník	Obecný úrad - Rakovčík	Rakovčík 47	08901	Svidník	1.4 zberné miesto elektroodpadu
2810.	Svidník	PSS SVIDNÍK, a.s.	PSS Svidník,a.s.	Sovietskych hrdinov 460/114	08901	Svidník	1.4 zberné miesto elektroodpadu
2811.	Svidník	Základná škola	Základná škola Cernina	Cernina 30	09016	Cernina	1.4 zberné miesto elektroodpadu
2812.	Svidník	Gymnázium	Gymnázium	Dukelská 30	08701	Giraltovce	1.4 zberné miesto elektroodpadu
2813.	Svidník	Špeciálna základná škola ako organizačná zložka Spojenej školy	Špeciálna základná škola ako organizačná	Kpt. Nálepku 122	08701	Giraltovce	1.4 zberné miesto elektroodpadu
2814.	Svidník	Súkromná základná škola	Súkromná základná škola	Dukelská 33	08701	Giraltovce	1.4 zberné miesto elektroodpadu

2815.	Svidník	Spojená škola	Spojená škola	Dukelská 26/30	08701	Giraltovce	1.4 zberné miesto elektroodpadu
2816.	Svidník	Základná škola	Základná škola	Kračúnovce 277	08701	Kračúnovce	1.4 zberné miesto elektroodpadu
2817.	Svidník	Základná škola Kružlová	Základná škola Kružlová, č. 103	č. 103	09002	Kružlová	1.4 zberné miesto elektroodpadu
2818.	Svidník	Gymnázium duklianskych hrdinov	Gymnázium duklianskych hrdinov	Komenského 16	08901	Svidník	1.4 zberné miesto elektroodpadu
2819.	Svidník	Cirkevná základná škola sv. Juraja	Cirkevná základná škola sv. Juraja, Sovi	Soviet. hrdinov 819/111	08901	Svidník	1.4 zberné miesto elektroodpadu
2820.	Svidník	Základná škola Ul. karpatská 803/11, Svidník	Základná škola	Karpatská 803/11	08901	Svidník	1.4 zberné miesto elektroodpadu
2821.	Svidník	Základná škola	Základná škola	8. mája 640/39	08901	Svidník	1.4 zberné miesto elektroodpadu
2822.	Svidník	Spojená škola, zložka ZŠ	Spojená škola, zložka ZŠ	Centrálna 464	08901	Svidník	1.4 zberné miesto elektroodpadu
2823.	Svidník	Svidník	Materská škola	8. mája 500/56	08901	Svidník	1.4 zberné miesto elektroodpadu
2824.	Svidník	Základná škola	Základná škola	Komenského 307/22	08901	Svidník	1.4 zberné miesto elektroodpadu
2825.	Svidník	Želmanovce	Materská škola	Želmanovce 27	08644	Želmanovce	1.4 zberné miesto elektroodpadu
2826.	Svidník	Kaufland Slovenská republika v.o.s.	Kaufland Svidník 8320	ul. Sov. Hrdinov 2292/133	08901	Svidník	1.1 spätný zber elektroodpadu
2827.	Šaľa	Diakovce	Obecný úrad - Diakovce	Hlavná 1	92581	Diakovce	1.4 zberné miesto elektroodpadu
2828.	Šaľa	Tešedíkovo	Obecný úrad - Tešedíkovo	Tešedíkovo 460	92582	Tešedíkovo	1.4 zberné miesto elektroodpadu
2829.	Šaľa	Vlčany	Obecný úrad - Vlčany	Vlčany 944	92584	Vlčany	1.4 zberné miesto elektroodpadu
2830.	Šaľa	Kráľová nad Váhom	Základná škola s vyučovacím jazykom maďa	Hlavná 72	92701	Kráľová nad Váhom	1.4 zberné miesto elektroodpadu
2831.	Šaľa	Kráľová nad Váhom	Základná škola	Kráľová nad Váhom 72	92591	Kráľová nad Váhom	1.4 zberné miesto elektroodpadu
2832.	Šaľa	Stredná odborná škola - Szakközépiskola	Stredná odborná škola - Szakközépiskola,	Štúrova 74	92701	Šaľa	1.4 zberné miesto elektroodpadu
2833.	Šaľa	Materská škola	Materská škola, Budovateľská ul.19, Šaľa	Budovateľská 19	92701	Šaľa	1.4 zberné miesto elektroodpadu

2834.	Šaľa	Základná škola	Základná škola, Bernolákova 1	Bernolákova 1	92705	Šaľa	1.4 zberné miesto elektroodpadu
2835.	Šaľa	Materská škola	Materská škola	8. mája 2	92701	Šaľa	1.4 zberné miesto elektroodpadu
2836.	Šaľa	MŠ P.J.Šafárika	MŠ P.J.Šafárika, P. J. Šafárika 394/2	P. J. Šafárika 394/2	92701	Šaľa	1.4 zberné miesto elektroodpadu
2837.	Šaľa	Šaľa	Materská škola Bernolákova 1	Bernolákova 1	92705	Šaľa	1.4 zberné miesto elektroodpadu
2838.	Šaľa	ŠPECIÁLNA ZÁKLADNÁ ŠKOLA - SPECIÁLIS ALAPISKOLA	ŠPECIÁLNA ZÁKLADNÁ ŠKOLA - SPECIÁLIS ALA	Krátka 11	92701	Šaľa	1.4 zberné miesto elektroodpadu
2839.	Šaľa	Základná škola	Základná škola	Školská 974	92582	Tešedíkovo	1.4 zberné miesto elektroodpadu
2840.	Šaľa	Základná škola s MŠ	Základná škola s MŠ	č. 1547	92584	Vlčany	1.4 zberné miesto elektroodpadu
2841.	Šaľa	Šaľa	Šaľa - STK_1	Boženy Nemcovej 2	92701	Šaľa	1.4 zberné miesto elektroodpadu
2842.	Šaľa	Šaľa	Šaľa - STK_2	Nešporova 6	92701	Šaľa	1.4 zberné miesto elektroodpadu
2843.	Šaľa	Šaľa	Šaľa - STK_3	Novomestského 28	92701	Šaľa	1.4 zberné miesto elektroodpadu
2844.	Šaľa	Šaľa	Šaľa - STK_4	Kukučínova 6	92701	Šaľa	1.4 zberné miesto elektroodpadu
2845.	Šaľa	Šaľa	Šaľa - STK_5	Mostová ulica 2	92701	Šaľa	1.4 zberné miesto elektroodpadu
2846.	Šaľa	Šaľa	Šaľa - STK_6	Hollého 36	92701	Šaľa	1.4 zberné miesto elektroodpadu
2847.	Šaľa	Šaľa	Šaľa - STK_7	Vajanského ulica 1	92701	Šaľa	1.4 zberné miesto elektroodpadu
2848.	Šaľa	Šaľa	Šaľa - STK_8	Dóžova ulica	92701	Šaľa	1.4 zberné miesto elektroodpadu
2849.	Šaľa	Šaľa	Šaľa - STK_9	Narcisová 9	92701	Šaľa	1.4 zberné miesto elektroodpadu
2850.	Šaľa	Tibor Rábek - TIBI	TIBI - Tibor Rábek	Biskupa Klucha 17	95131	Močenok	1.1 spätný zber elektroodpadu
2851.	Šaľa	VALKYRA GROUP, s.r.o.	Valkyra Group - Šaľa-Veča	Komenského 1690/76	97205	Šaľa	1.1 spätný zber elektroodpadu
2852.	Šaľa	Kaufland Slovenská republika v.o.s.	Kaufland-Šaľa (3120)	SNP 1	92701	Šaľa	1.1 spätný zber elektroodpadu
2853.	Šaľa	ANDREA SHOP, s.r.o.	Andrea Shop, s.r.o.	Hlavná 61/A	92701	Šaľa	1.1 spätný zber elektroodpadu
2854.	Šaľa	JYSK s.r.o.	JYSK Šaľa- SK0037	Ul. Fraňa Kráľa 2422/2A	92705	Šaľa	1.1 spätný zber elektroodpadu

2855.	Topoľčany	Ardanovce	Obecný úrad - Ardanovce	Ardanovce 11	95606	Ardanovce	1.4 zberné miesto elektroodpadu
2856.	Topoľčany	Horné Obdokovce	Obecný úrad - Horné Obdokovce	Horné Obdokovce 389	95608	Horné Obdokovce	1.4 zberné miesto elektroodpadu
2857.	Topoľčany	Chrabrany	Obecný úrad - Chrabrany	Mlynská 326/3	95501	Chrabrany	1.4 zberné miesto elektroodpadu
2858.	Topoľčany	Krušovce	Obecný úrad - Krušovce	Štefánikova 129	95631	Krušovce	1.4 zberné miesto elektroodpadu
2859.	Topoľčany	Norovce	Obecný úrad - Norovce	Norovce 140	95638	Norovce	1.4 zberné miesto elektroodpadu
2860.	Topoľčany	Oponice	Kultúrny dom - Oponice	Oponice 105	95614	Oponice	1.4 zberné miesto elektroodpadu
2861.	Topoľčany	Podhradie	Obecný úrad - Podhradie	Podhradie 91	95501	Podhradie	1.4 zberné miesto elektroodpadu
2862.	Topoľčany	Preseľany	Obecný úrad - Preseľany	Preseľany 77	95612	Preseľany	1.4 zberné miesto elektroodpadu
2863.	Topoľčany	Solčany	Obecný úrad - Solčany	Hviezdoslavova 50	95617	Solčany	1.4 zberné miesto elektroodpadu
2864.	Topoľčany	TOPOS TOVARNIKY, a.s.	TOPOS Tovarníky, a.s.	Odbojárov 294	95588	Topoľčany	1.4 zberné miesto elektroodpadu
2865.	Topoľčany	SEWS SLOVAKIA,s.r.o.	SEWS SLOVAKIA - Topoľčany	Pivovarnícka 3509	95501	Topoľčany	1.4 zberné miesto elektroodpadu
2866.	Topoľčany	Základná škola	Základná škola, Bojná 76	Bojná 76	95601	Bojná	1.4 zberné miesto elektroodpadu
2867.	Topoľčany	Hrušovany	MŠ HRUŠOVANY	Hrušovany č. 336	95613	Hrušovany	1.4 zberné miesto elektroodpadu
2868.	Topoľčany	Materská škola, Kovarce 450	Materská škola	Kovarce 450	95615	Kovarce	1.4 zberné miesto elektroodpadu
2869.	Topoľčany	Základná škola s materskou školou	Základná škola s materskou školou	Hviezdoslavova 415/40	95611	Ludanice	1.4 zberné miesto elektroodpadu
2870.	Topoľčany	Základná škola s materskou školou	Základná škola s materskou školou	Nitrianska Blatnica 3	95605	Nitrianska Blatnica	1.4 zberné miesto elektroodpadu
2871.	Topoľčany	Základná škola s materskou školou	Základná škola s materskou školou	1. mája 144	95622	Prašice	1.4 zberné miesto elektroodpadu
2872.	Topoľčany	Základná škola s materskou školou	Základná škola s materskou školou	Preseľany 580	95612	Preseľany	1.4 zberné miesto elektroodpadu
2873.	Topoľčany	Základná škola s materskou školou	Základná škola s materskou školou	Hviezdoslavova 38	95617	Solčany	1.4 zberné miesto elektroodpadu

2874.	Topoľčany	Tesáre	MŠ Tesáre 29	Tesáre 129	95621	Tesáre	1.4 zberné miesto elektroodpadu
2875.	Topoľčany	Spojená škola - ŠZŠI - NKS	Spojená škola - ŠZŠI - NKS	Pod Kalváriou 941	95501	Topoľčany	1.4 zberné miesto elektroodpadu
2876.	Topoľčany	Stredná odborná škola agro-technická	Stredná odborná škola Tovarnícka 1632 To	Tovarnícka 1632	95529	Topoľčany	1.4 zberné miesto elektroodpadu
2877.	Topoľčany	Stredna odborna skola drevarska Topolcany	Stredna odborna skola drevarska Topolcan	Pílska 556/7	95501	Topoľčany	1.4 zberné miesto elektroodpadu
2878.	Topoľčany	Základná škola	Základná škola, Gogoľova 2143/7	Gogoľova 2143/7	95501	Topoľčany	1.4 zberné miesto elektroodpadu
2879.	Topoľčany	Základná škola	Základná škola, Tribečská 1653/22	Tribečská 1653/22	95501	Topoľčany	1.4 zberné miesto elektroodpadu
2880.	Topoľčany	Základná škola	Základná škola	Škultétyho 2326/11	95501	Topoľčany	1.4 zberné miesto elektroodpadu
2881.	Topoľčany	Cirkevná základná umelecká škola svätého Lukáša	Cirkevná základná umelecká škola svätého	Stummerova 383/20	95501	Topoľčany	1.4 zberné miesto elektroodpadu
2882.	Topoľčany	Cirkevná (stredná)škola úžitkového výtvarníctva svätého Lukáša	Cirkevná škola úžitkového výtvarníctva s	Stummerova 383/20	95501	Topoľčany	1.4 zberné miesto elektroodpadu
2883.	Topoľčany	Materská škola, Gagarinova 2636/15, Topoľčany	Materská škola	Gagarinova 2636/15	95501	Topoľčany	1.4 zberné miesto elektroodpadu
2884.	Topoľčany	Materská škola	Materská škola	Tribečská 2633/12	95501	Topoľčany	1.4 zberné miesto elektroodpadu
2885.	Topoľčany	Materská škola,Čerešňová 90/44, Topoľčany-Veľké Bedzany	Materská škola,Čerešňová 90/44, Topoľčan	Čerešňová 90/44	95501	Topoľčany	1.4 zberné miesto elektroodpadu
2886.	Topoľčany	Závada	Materská škola	Závada 202	95501	Topoľčany	1.4 zberné miesto elektroodpadu
2887.	Topoľčany	Základná škola sv. Ladislava	Základná škola sv. Ladislava	Lipová 3868	95501	Topoľčany	1.4 zberné miesto elektroodpadu
2888.	Topoľčany	Velušovce	VELUŠOVCE	Velušovce 31	95501	Velušovce	1.2 oddelený zber z komunálnych odpadov
2889.	Topoľčany	GREENLUX, s. r. o.	Krošlák s.r.o.	Nitrianska Blatnica 5	95605	Nitrianska Blatnica	1.1 spätný zber elektroodpadu
2890.	Topoľčany	FAST PLUS, a.s.	Planeo Elektro Topoľčany	P. Jilemnického 4888/83	95501	Topoľčany	1.1 spätný zber elektroodpadu
2891.	Topoľčany	Juraj Krajčík - Krajčík Elektro	Krajčík Elektro - Topoľčany	Tovarnícka 2104/19	95501	Topoľčany	1.1 spätný zber elektroodpadu

2892.	Topoľčany	BENDR, s.r.o.	BENDR s.r.o.	Gogoľova 1	95501	Topoľčany	1.1 spätný zber elektroodpadu
2893.	Topoľčany	Kaufland Slovenská republika v.o.s.	Kaufland-Topoľčany (3620)	ul. Streďanská 4598/25A	95501	Topoľčany	1.1 spätný zber elektroodpadu
2894.	Topoľčany	Ivan Krcho - BLESKOSPOL ITERLUX	Bleskospol Interlux	Krušovská 1571/31	95501	Topoľčany	1.1 spätný zber elektroodpadu
2895.	Topoľčany	Benjamin Janiska BEN	Benjamin Janiska BEN	Gorkého 4203	95501	Topoľčany	1.1 spätný zber elektroodpadu
2896.	Topoľčany	JYSK s.r.o.	JYSK Topoľčany- SK0034	Petra Jilemnického 4890/87	95501	Topoľčany	1.1 spätný zber elektroodpadu
2897.	Topoľčany	Ján Krátky REKRA	Rekra-Elektro	Topoľčany 1013/25	95501	Topoľčany	1.1 spätný zber elektroodpadu
2898.	Topoľčany	KÄRCHER Slovakia, s.r.o.	Spomat plus s.r.o.	Pod Kalváriou 4228	95501	Topoľčany	1.1 spätný zber elektroodpadu
2899.	Topoľčany	JaMi Company, s.r.o.	JaMi Company, s.r.o.	Chmeľová 294/49	95501	Veľké Bedzany	1.1 spätný zber elektroodpadu
2900.	Trebišov	Boťany	Obecný úrad - Boťany	Kvetná 243/1	07643	Boťany	1.4 zberné miesto elektroodpadu
2901.	Trebišov	Černochov	Obecný úrad - Černochov	Lesná 40/12	07632	Černochov	1.4 zberné miesto elektroodpadu
2902.	Trebišov	Hraň	Obecný úrad - Hraň	SNP 165/39	07603	Hraň	1.4 zberné miesto elektroodpadu
2903.	Trebišov	Malý Horeš	Obecný úrad - Malý Horeš	Družstevná 233/33	07652	Malý Horeš	1.4 zberné miesto elektroodpadu
2904.	Trebišov	Plechotice	Obecný úrad - Plechotice	Hlavná 39/70	07501	Plechotice	1.4 zberné miesto elektroodpadu
2905.	Trebišov	Strážne	Obecný úrad - Strážne	Ružová 157/21	07652	Strážne	1.4 zberné miesto elektroodpadu
2906.	Trebišov	Streda nad Bodrogom	Kultúrne stredisko - Streda Nad Bodrogom	Hlavná 127/217	07631	Streda nad Bodrogom	1.4 zberné miesto elektroodpadu
2907.	Trebišov	Veľké Trakany	Obecný úrad - Veľké Trakany	Rákócziho 419	07642	Veľké Trakany	1.4 zberné miesto elektroodpadu
2908.	Trebišov	Zbehňov	Obecný úrad - Zbehňov	Hlavná 68/30	07801	Zbehňov	1.4 zberné miesto elektroodpadu
2909.	Trebišov	Zemplínske Jastrabie	Obecný úrad - Zemplínske Jastrabie	Hlavná 27/61	07605	Zemplínske Jastrabie	1.4 zberné miesto elektroodpadu
2910.	Trebišov	Základná škola s materskou školou	Základná škola s materskou školou	Ružová 304	07632	Borša	1.4 zberné miesto elektroodpadu
2911.	Trebišov	Základná škola s VJM - Alapiskola	Základná škola s VJM - Alapiskola	Zimná 6	07643	Čierna nad Tisou	1.4 zberné miesto elektroodpadu
2912.	Trebišov	Materská škola	Materská škola	Školská 160/3	07643	Čierna nad Tisou	1.4 zberné miesto elektroodpadu
2913.	Trebišov	Základná škola s materskou školou	Základná škola s materskou školou	Hlavná 75	07615	Hrčeľ	1.4 zberné miesto elektroodpadu

2914.	Trebišov	Materská škola - Óvoda	Materská škola - Óvoda	L. Kossutha 1272/103	07701	Kráľovský Chlmec	1.4 zberné miesto elektroodpadu
2915.	Trebišov	Materská škola - Óvoda	Materská škola - Óvoda, Fabryho 1249/2	L. Kossutha 1272/103	07701	Kráľovský Chlmec	1.4 zberné miesto elektroodpadu
2916.	Trebišov	Základná škola	Základná škola	L. Kossutha 56	07701	Kráľovský Chlmec	1.4 zberné miesto elektroodpadu
2917.	Trebišov	Stredná odborná škola	Stredná odborná škola, Rákocziho 23	Rákocziho 23	07701	Kráľovský Chlmec	1.4 zberné miesto elektroodpadu
2918.	Trebišov	Základna skola orieskova 9	Základna skola orieskova 9, Oriešková 9	Oriešková 9	07684	Leles	1.4 zberné miesto elektroodpadu
2919.	Trebišov	Základná škola	Základná škola, Parchovany 462	Parchovany 462	07662	Parchovany	1.4 zberné miesto elektroodpadu
2920.	Trebišov	Súkromné centrum voľného času Parchovany	Súkromné centrum voľného času Parchovany	Hlavná 462	07662	Parchovany	1.4 zberné miesto elektroodpadu
2921.	Trebišov	Základná škola Sečovce	Základná škola, Obchodná 5, Sečovce, Obc	Obchodná 5	07801	Sečovce	1.4 zberné miesto elektroodpadu
2922.	Trebišov	CSŠ - ZŠ Svätej rodiny	CSŠ - ZŠ Svätej rodiny	Kollárova 17	07801	Sečovce	1.4 zberné miesto elektroodpadu
2923.	Trebišov	Slovenské Nové Mesto	Materská škola, Hlavná 27/135	Hlavná 27/135	07633	Slovenské Nové Mesto	1.4 zberné miesto elektroodpadu
2924.	Trebišov	Základná škola I. Krasku	Základná škola	I. Krasku 342/1	07501	Trebišov	1.4 zberné miesto elektroodpadu
2925.	Trebišov	Gymnázium, Komenského 32, Trebišov	Gymnázium, Komenského 1278/32	Komenského 1278/32	07501	Trebišov	1.4 zberné miesto elektroodpadu
2926.	Trebišov	Obchodná akadémia	Obchodná akadémia	Komenského 3425/18	07542	Trebišov	1.4 zberné miesto elektroodpadu
2927.	Trebišov	Súkromná stredná odborná škola DSA	Súkromná stredná odborná školavDSA	Komenského 12	07501	Trebišov	1.4 zberné miesto elektroodpadu
2928.	Trebišov	Základná škola	Základná škola	Pribinova 34	07501	Trebišov	1.4 zberné miesto elektroodpadu
2929.	Trebišov	Cirkevná základná škola sv. Juraja	Cirkevná základná škola sv. Juraja	Gorkého 2212/55	07501	Trebišov	1.4 zberné miesto elektroodpadu
2930.	Trebišov	Spojená materská škola Trebišov	MŠ-Škultétyho 1031/26 Trebišov	elokované triedy na ul.29. augusta 392/2	07501	Trebišov	1.4 zberné miesto elektroodpadu
2931.	Trebišov	Materská škola	Materská škola, Komenského 1964/11	Komenského 1964/11	07501	Trebišov	1.4 zberné miesto elektroodpadu

2932.	Trebišov	Cirkevná stredná odborná škola sv. Jozafáta	Cirkevná stredná odborná škola sv. Jozaf	Komenského 1963/10	07501	Trebišov	1.4 zberné miesto elektroodpadu
2933.	Trebišov	Sečovce	Technické služby Mesta Sečovce	SNP 900/118	07801	Sečovce	1.2 oddelený zber z komunálnych odpadov
2934.	Trebišov	Technické služby mesta Trebišov	Technické služby mesta Trebišov	Stavebná 2165/2	07501	Trebišov	1.3 oddelený zber prostredníctvom podnikateľa
2935.	Trebišov	Vojtech Bodzáš - Elektro - Bodzáš	Elektro - Bodzáš - Kráľovský Chlmec	Hlavná 59	07701	Kráľovský Chlmec	1.1 spätný zber elektroodpadu
2936.	Trebišov	Vojtech Bodzáš - Elektro - Bodzáš	Vojtech Bodzáš - Elektro - Bodzáš	Pri Štadióne 518/37	07701	Kráľovský Chlmec	1.1 spätný zber elektroodpadu
2937.	Trebišov	Iveta Jakubová - TV - PLAY - SERVIS	Iveta Jakubová - TV - PLAY - SERVIS	Kochanovská 246/113	07801	Sečovce	1.1 spätný zber elektroodpadu
2938.	Trebišov	MS - Elektro s.r.o.	MS - Elektro s.r.o.	Obchodná 177/26	07801	Sečovce	1.1 spätný zber elektroodpadu
2939.	Trebišov	EMOS SK, s.r.o.	SLOVAKIA TEAM, s.r.o.	M.R.Štefánika 191/41	07501	Trebišov	1.1 spätný zber elektroodpadu
2940.	Trebišov	Kaufland Slovenská republika v.o.s.	Kaufland-Trebišov (6020)	Komenského 3884	07501	Trebišov	1.1 spätný zber elektroodpadu
2941.	Trebišov	M&P s.r.o	OD - Jednota (MaP s.r.o.)	M.R.Štefánika 2330	07501	Trebišov	1.1 spätný zber elektroodpadu
2942.	Trebišov	KiK textil a Non-Food spol. s r. o.	KiK Trebišov	Komenského 3907	07501	Trebišov	1.1 spätný zber elektroodpadu
2943.	Trebišov	JYSK s.r.o.	JYSK Trebišov - SK0027	Komenského 3907	07501	Trebišov	1.1 spätný zber elektroodpadu
2944.	Trebišov	EMOS SK, s.r.o.	DLT, s.r.o.	M.R. Štefánika 2330	07501	Trebišov	1.1 spätný zber elektroodpadu
2945.	Trebišov	EMOS SK, s.r.o.	Mullit Trebišov s.r.o.	Gorkého 17	07501	Trebišov	1.1 spätný zber elektroodpadu
2946.	Trebišov	EMOS SK, s.r.o.	Dienbienphu s.r.o	Čs. armády 2236/6	07501	Trebišov	1.1 spätný zber elektroodpadu
2947.	Trenčín	Dolná Súča	Obecný úrad	Hrabovka 26	91332	Dolná Súča	1.4 zberné miesto elektroodpadu
2948.	Trenčín	Dubodiel	Dubodiel - obecný úrad	Dubodiel 33	91323	Dubodiel	1.4 zberné miesto elektroodpadu
2949.	Trenčín	Horňany	Obecný úrad - Horňany	Horňany 21	91324	Horňany	1.4 zberné miesto elektroodpadu
2950.	Trenčín	Motešice	Obecný úrad - Petrova Lehota	Petrova Lehota 51	91326	Motešice	1.4 zberné miesto elektroodpadu
2951.	Trenčín	Nemšová	Mestský úrad	Janka Palu 2/3	91441	Nemšová	1.4 zberné miesto elektroodpadu
2952.	Trenčín	Opatovce	Obecný úrad - Opatovce	Opatovce 73	91311	Opatovce	1.4 zberné miesto elektroodpadu
2953.	Trenčín	Selec	Obecný úrad Selec	Selec 73	91336	Selec	1.4 zberné miesto elektroodpadu

2954.	Trenčín	Svinná	Svinná - obecný úrad	Svinná 141	91324	Svinná	1.4 zberné miesto elektroodpadu
2955.	Trenčín	Trenčianska Turná	Trenčianska Turná	Bánovská 86	91321	Trenčianska Turná	1.4 zberné miesto elektroodpadu
2956.	Trenčín	Trenčín	Mestský úrad - Trenčín	Mierové námestie č 2	91164	Trenčín	1.4 zberné miesto elektroodpadu
2957.	Trenčín	VETROPACK NEMŠOVÁ s.r.o.	Vetropack Nemšová s.r.o.	Železničná 207/9	91441	Nemšová	1.4 zberné miesto elektroodpadu
2958.	Trenčín	Lugera & Maklér spol.s r.o.	LUGERA & MAKLÉR spol. s r.o.	Jilemnického 3	91101	Trenčín	1.4 zberné miesto elektroodpadu
2959.	Trenčín	KONŠTRUKTA - TireTech, a.s.	KONŠTRUKTA - TireTech, a.s.	K výstavisku 13	91101	Trenčín	1.4 zberné miesto elektroodpadu
2960.	Trenčín	COLAS Slovakia, a.s.	COLAS Slovakia, a.s.	Zlatovská 31	91101	Trenčín	1.4 zberné miesto elektroodpadu
2961.	Trenčín	Adamovské Kochanovce	Materská škola Adamovské Kochanovce	Adamovské Kochanovce 97	91305	Adamovské Kochanovce	1.4 zberné miesto elektroodpadu
2962.	Trenčín	Základná škola s materskou školou	Základná škola s materskou školou, Dolná	Dolná Poruba 88	91443	Dolná Poruba	1.4 zberné miesto elektroodpadu
2963.	Trenčín	Základná škola s MŠ Rudolfa Hečku	Základná škola s MŠ Rudolfa Hečku	Dolná Súča 252	91332	Dolná Súča	1.4 zberné miesto elektroodpadu
2964.	Trenčín	Základná škola s materskou školou	Základná škola s materskou školou	Drietoma 453	91303	Drietoma	1.4 zberné miesto elektroodpadu
2965.	Trenčín	Základná škola s materskou školou Michala Rešetku	ZŠ S MŠ Michala Rešetku Horná Súča	Horná Súča 242	91333	Horná Súča	1.4 zberné miesto elektroodpadu
2966.	Trenčín	MNÍCHOVA LEHOTA	Základná škola Mníchova Lehota	Mníchova Lehota 85	91321	Mníchova Lehota	1.4 zberné miesto elektroodpadu
2967.	Trenčín	Základná škola s MŠ	Základná škola s MŠ	Motešice 77	91326	Motešice	1.4 zberné miesto elektroodpadu
2968.	Trenčín	Základná škola	Základná škola	Janka Palu 2	91441	Nemšová	1.4 zberné miesto elektroodpadu
2969.	Trenčín	Neporadza	Základná škola Neporadza	Neporadza 132	91326	Neporadza	1.4 zberné miesto elektroodpadu
2970.	Trenčín	ZŠ s MŠ Omšenie 629	Základná škola, Omšenie 629	Omšenie 629	91443	Omšenie	1.4 zberné miesto elektroodpadu
2971.	Trenčín	Základná škola s materskou školou Skalka nad Váhom	Základná škola s materskou školou Skalka	Skala I/103	91331	Skalka nad Váhom	1.4 zberné miesto elektroodpadu

2972.	Trenčín	Základná škola	Základná škola, Trenčianske Jastrabie 11	Trenčianske Jastrabie 115	91322	Trenčianske Jastrabie	1.4 zberné miesto elektroodpadu
2973.	Trenčín	Centrum voľného času Trenčín	Centrum voľného času Trenčín	Východná 9	91108	Trenčín	1.4 zberné miesto elektroodpadu
2974.	Trenčín	Škola umeleckého priemyslu	Škola umeleckého priemyslu	Staničná 8	91105	Trenčín	1.4 zberné miesto elektroodpadu
2975.	Trenčín	Špeciálna základná škola internátna Vladimíra Predmerského	Špeciálna základná škola internátna	Ľudovíta Stárka 12	91105	Trenčín	1.4 zberné miesto elektroodpadu
2976.	Trenčín	Stredná odborná škola obchodu a služieb	Stredná odborná škola obchodu a služieb	P.Jilemnického 24	91250	Trenčín	1.4 zberné miesto elektroodpadu
2977.	Trenčín	Piaristické gymnázium Jozefa Braneckého	Piaristické gymnázium Jozefa Braneckého,	Palackého 4	91250	Trenčín	1.4 zberné miesto elektroodpadu
2978.	Trenčín	Základná škola sv. Andreja-Svorada a Benedikta	Základná škola sv. Andreja-Svorada a Ben	1. mája 7	91101	Trenčín	1.4 zberné miesto elektroodpadu
2979.	Trenčín	Základná škola Východná 9	Základná škola	Východná 9	91108	Trenčín	1.4 zberné miesto elektroodpadu
2980.	Trenčín	Stredná odborná škola stavebná Emila Belluša Trenčín	Stredná odborná škola stavebná Emila Bel	Staničná 4	91105	Trenčín	1.4 zberné miesto elektroodpadu
2981.	Trenčín	Trenčín	Základná škola	Potočná 86	91101	Trenčín	1.4 zberné miesto elektroodpadu
2982.	Trenčín	Stredná odborná škola	Stredná odborná škola	Pod Sokolicami 14	91101	Trenčín	1.4 zberné miesto elektroodpadu
2983.	Trenčín	Základná škola	Základná škola	Kubranská 80	91101	Trenčín	1.4 zberné miesto elektroodpadu
2984.	Trenčín	DOLNÁ SÚČA	DOLNÁ SÚČA-STK_1	Dolná Súča 907	91332	Dolná Súča	1.4 zberné miesto elektroodpadu
2985.	Trenčín	HORNÁ SÚČA	HORNÁ SÚČA-STK_1	Horná Súča 233	91333	Horná Súča	1.4 zberné miesto elektroodpadu
2986.	Trenčín	HORNÉ SRNIE	HORNÉ SRNIE-STK_1	Súhradská 386/1	91442	Horné Srnie	1.4 zberné miesto elektroodpadu
2987.	Trenčín	MNÍCHOVA LEHOTA	MNÍCHOVA LEHOTA - STK_1	Mníchova Lehota 76	91321	Mníchova Lehota	1.4 zberné miesto elektroodpadu
2988.	Trenčín	Nemšová	Nemšová - STK_1	Ul. SNP 43	91441	Nemšová	1.4 zberné miesto elektroodpadu
2989.	Trenčín	Nemšová	Nemšová - STK_2	Janka Palu 4	91441	Nemšová	1.4 zberné miesto elektroodpadu

2990.	Trenčín	Nemšová	Nemšová - STK_3	Luborčianska 10	91441	Nemšová	1.4 zberné miesto elektroodpadu
2991.	Trenčín	OMŠENIE	Omšenie - STK_1	Omšenie 330	91443	Omšenie	1.4 zberné miesto elektroodpadu
2992.	Trenčín	Soblahov	Soblahov -STK_1	Soblahov č. 469	91338	Soblahov	1.4 zberné miesto elektroodpadu
2993.	Trenčín	Trenčianska Teplá	Trenčianska Teplá - STK_1	Teplická 134	91401	Trenčianska Teplá	1.4 zberné miesto elektroodpadu
2994.	Trenčín	Trenčianska Teplá	Trenčianska Teplá - STK_2	Ul. Majerová 1435/36	91401	Trenčianska Teplá	1.4 zberné miesto elektroodpadu
2995.	Trenčín	TRENČIANSKA TURNÁ	Trenčianska Turná - STK_1	Bánovská (pri kultúrnom dome)	91321	Trenčianska Turná	1.4 zberné miesto elektroodpadu
2996.	Trenčín	Trenčianske Jastrabie	Trenčianske Jastrabie - STK_1	pri obecnom úrade	91322	Trenčianske Jastrabie	1.4 zberné miesto elektroodpadu
2997.	Trenčín	TRENČIANSKE STANKOVCE	Trenčianske Stankovce -STK_1	Trenčianske Stankovce č. 272	91311	Trenčianske Stankovce	1.4 zberné miesto elektroodpadu
2998.	Trenčín	Trenčianske Teplice	Trenčianske Teplice - STK_1	SNP 6	91451	Trenčianske Teplice	1.4 zberné miesto elektroodpadu
2999.	Trenčín	Trenčianske Teplice	Trenčianske Teplice - STK_2	SNP 15	91451	Trenčianske Teplice	1.4 zberné miesto elektroodpadu
3000.	Trenčín	Trenčín	Trenčín - STK_1	Hlavná ulica	91101	Trenčín	1.4 zberné miesto elektroodpadu
3001.	Trenčín	Trenčín	Trenčín - STK_2	Duklianskych Hrdinov (za Lidlom)	91101	Trenčín	1.4 zberné miesto elektroodpadu
3002.	Trenčín	Trenčín	Trenčín - STK_3	Krátka 33	91101	Trenčín	1.4 zberné miesto elektroodpadu
3003.	Trenčín	Trenčín	Trenčín - STK_4	ul. Šoltésovej (vedľa polopodzemného stojiska)	91101	Trenčín	1.4 zberné miesto elektroodpadu
3004.	Trenčín	Trenčín	Trenčín - STK_5	Dlhé Hony, pred autobusovou stanicou	91101	Trenčín	1.4 zberné miesto elektroodpadu
3005.	Trenčín	Trenčín	Trenčín - STK_6	Karpatská (parkovisko)	91101	Trenčín	1.4 zberné miesto elektroodpadu
3006.	Trenčín	Trenčín	Trenčín - STK_7	K výstavisku (pri novinovom stánku)	91101	Trenčín	1.4 zberné miesto elektroodpadu
3007.	Trenčín	Trenčín	Trenčín - STK_8	Východná ulica 1/B	91101	Trenčín	1.4 zberné miesto elektroodpadu
3008.	Trenčín	Trenčín	Trenčín - STK_9	Východná (zebra pri herni)	91101	Trenčín	1.4 zberné miesto elektroodpadu

3009.	Trenčín	Trenčín	Trenčín - STK_10	Pádivého (koniec ulice)	91101	Trenčín	1.4 zberné miesto elektroodpadu
3010.	Trenčín	Trenčín	Trenčín - STK_11	križovatka Generála Svodou a Mateja Bella	91101	Trenčín	1.4 zberné miesto elektroodpadu
3011.	Trenčín	Trenčín	Trenčín - STK_12	Opatovská 86	91101	Trenčín	1.4 zberné miesto elektroodpadu
3012.	Trenčín	Trenčín	Trenčín - STK_13	Kubranská	91101	Trenčín	1.4 zberné miesto elektroodpadu
3013.	Trenčín	Trenčín	Trenčín - STK_14	Saratovská, vstup na tržnicu	91101	Trenčín	1.4 zberné miesto elektroodpadu
3014.	Trenčín	ZAMAROVCE	Zamarovce - STK_1	Zamarovského 97/1	91105	Zamarovce	1.4 zberné miesto elektroodpadu
3015.	Trenčín	Nemšová	Zberný dvor - Nemšová	Borovského 30/0	91441	Nemšová	1.2 oddelený zber z komunálnych odpadov
3016.	Trenčín	Technické služby mesta Trenčianske Teplice	Zberný dvor - Trenčianske Teplice	Štvrť SNP 154/71	91451	Trenčianske Teplice	1.3 oddelený zber prostredníctvom podnikateľa
3017.	Trenčín	Marius Pedersen, a.s.	Zberný dvor - Marius Pedersen-Trenčín	Zlatovská 2200	91250	Trenčín	1.3 oddelený zber prostredníctvom podnikateľa
3018.	Trenčín	Milan Páleš - PAL.M.	DIGIPAL - Drietoma	Hlavná 487	91303	Drietoma	1.1 spätný zber elektroodpadu
3019.	Trenčín	COM-PA, s. r. o.	COM - PA, s.r.o.	Janka Paľu 57/29	91441	Nemšová	1.1 spätný zber elektroodpadu
3020.	Trenčín	KiK textil a Non-Food spol. s r. o.	KiK - Trenčín	Belá 6988	91321	Trenčianska Turná	1.1 spätný zber elektroodpadu
3021.	Trenčín	KAMEX SLOVAKIA, s.r.o.	Kamex Slovakia, s.r.o. /Toptrans/	Zlatovská 2195	91105	Trenčín	1.1 spätný zber elektroodpadu
3022.	Trenčín	FAST PLUS, a.s.	PLANEO Elektro Trenčín Sihoť	Generála Milana Rastislava Štefánika 6833	91101	Trenčín	1.1 spätný zber elektroodpadu
3023.	Trenčín	Peter Šumichrast - ANSAT	Peter Šumichrast - ANSAT - Trenčín Belá	Belá 6469	91101	Trenčín	1.1 spätný zber elektroodpadu
3024.	Trenčín	Peter Šumichrast - ANSAT	Peter Šumichrast - ANSAT	Opatovská 20	91101	Trenčín	1.1 spätný zber elektroodpadu
3025.	Trenčín	ELEKTROSPED, a.s.	Datart, Trenčín - OC MAX	Ul. Gen. M.R.Štefánika 426	91101	Trenčín	1.1 spätný zber elektroodpadu
3026.	Trenčín	Kaufland Slovenská republika v.o.s.	Kaufland-Trenčín (1420)	Električná 2314	91101	Trenčín	1.1 spätný zber elektroodpadu
3027.	Trenčín	KÄRCHER Slovakia, s.r.o.	EURONAL s.r.o.	Zlatovská 27	91101	Trenčín	1.1 spätný zber elektroodpadu
3028.	Trenčín	GREENLUX, s. r. o.	Greenlux s.r.o.	Bratislavská 51/123	91105	Trenčín	1.1 spätný zber elektroodpadu
3029.	Trenčín	STUDIO MODERNA s.r.o.	Top Shop Trenčín	Mierové námestie 24	91101	Trenčín	1.1 spätný zber elektroodpadu
3030.	Trenčín	ELEKTROSPED, a.s.	Datart, Trenčín - OC Laugaricio	Belá 7271	91101	Trenčín	1.1 spätný zber elektroodpadu
3031.	Trenčín	SIKO KÚPEĽNE a. s.	SIKO Trenčín	Ku Štvrtiam 7029	91101	Trenčín	1.1 spätný zber elektroodpadu
3032.	Trenčín	FAST PLUS, a.s.	Planeo Elektro Trenčín Belá	Belá 7746	91101	Trenčín	1.1 spätný zber elektroodpadu

3033.	Trenčín	JYSK s.r.o.	JYSK Trenčín - SK0003 (Stop Shop)	Bela 6988	91101	Trenčín	1.1 spätný zber elektroodpadu
3034.	Trenčín	EMOS SK, s.r.o.	Seko Trenčín s.r.o. - OC Úspech	Zlatovská 9	91101	Trenčín	1.1 spätný zber elektroodpadu
3035.	Trenčín	EMOS SK, s.r.o.	Seko Trenčín s.r.o. - OC Južanka	gen. Svobodu 1	91101	Trenčín	1.1 spätný zber elektroodpadu
3036.	Trenčín	IBO s.r.o.	IBO s.r.o.	Bratislavská 123	91105	Trenčín	1.1 spätný zber elektroodpadu
3037.	Trenčín	Kanlux SK s.r.o.	Kanlux s.r.o. - Trenčín	Zlatovská 28	91101	Trenčín	1.1 spätný zber elektroodpadu
3038.	Trenčín	EMOS SK, s.r.o.	Anmima	Zlatovská cesta 1805	91105	Trenčín	1.1 spätný zber elektroodpadu
3039.	Trenčín	FAST PLUS, a.s.	GEIS SK - Trenčín	Zlatovská 37	91105	Trenčín	1.1 spätný zber elektroodpadu
3040.	Trnava	Brestovany	Brestovany - obecný úrad	J. Nižňanského 6	91927	Brestovany	1.4 zberné miesto elektroodpadu
3041.	Trnava	Dechtice	Dechtice - obecný úrad	Dechtice 488	91953	Dechtice	1.4 zberné miesto elektroodpadu
3042.	Trnava	Dolné Dubové	Obecný úrad - Dolné Dubové	Dolné Dubové 1	91952	Dolné Dubové	1.4 zberné miesto elektroodpadu
3043.	Trnava	Dolné Lovčice	Dolné Lovčice - obecný úrad	SNP 69	91927	Dolné Lovčice	1.4 zberné miesto elektroodpadu
3044.	Trnava	Kátlovce	Kátlovce - obecný úrad	Kátlovce 1	91955	Kátlovce	1.4 zberné miesto elektroodpadu
3045.	Trnava	Opoj	Obecný úrad - Opoj	Opoj 115	91932	Opoj	1.4 zberné miesto elektroodpadu
3046.	Trnava	Pavlice	Obecný úrad - Pavlice	Pavlice 146	91942	Pavlice	1.4 zberné miesto elektroodpadu
3047.	Trnava	Smolenice	Obecný úrad - Smolenice	SNP 52	91904	Smolenice	1.4 zberné miesto elektroodpadu
3048.	Trnava	Trstín	Obecný úrad - Trstín	Trstín 95	91905	Trstín	1.4 zberné miesto elektroodpadu
3049.	Trnava	Zvončín	Obecný úrad - Zvončín	Zvončín 82	91901	Zvončín	1.4 zberné miesto elektroodpadu
3050.	Trnava	LiV ELEKTRA, a.s.	LiV ELEKTRA, a.s.	Horné Orešany 16	91903	Horné Orešany	1.4 zberné miesto elektroodpadu
3051.	Trnava	IKEA Industry Slovakia s.r.o.	IKEA Industry - Majcichov	Majcichov 643	91922	Majcichov	1.4 zberné miesto elektroodpadu
3052.	Trnava	Katolícka jednota Slovenska	Katolícka jednota Slovenska - Trnava	Novosadská 5316/4	91701	Trnava	1.4 zberné miesto elektroodpadu
3053.	Trnava	U.M.S. s.r.o.	UMS - Trnava	Dolnopotočná 5	91701	Trnava	1.4 zberné miesto elektroodpadu
3054.	Trnava	LIBERTE, spol. s r.o.	LIBERTE - Trnava	Sladovnícka 2572/28	91701	Trnava	1.4 zberné miesto elektroodpadu

3055.	Trnava	ŽOS TRNAVA, a.s.	ŽOS TRNAVA	Koniarekova 19	91721	Trnava	1.4 zberné miesto elektroodpadu
3056.	Trnava	Allianz - Slovenská poisťovňa, a.s.	Allianz - Slovenská Poisťovňa - Trnava	Paulínska 7019/17	91747	Trnava	1.4 zberné miesto elektroodpadu
3057.	Trnava	I.D.C.Holding, a.s.	I.D.C. Holding, Figaro Trnava	Mesačná 2	91701	Trnava	1.4 zberné miesto elektroodpadu
3058.	Trnava	HKS Forge, s.r.o.	HKS Forge, s.r.o.	Coburgova 84	91702	Trnava	1.4 zberné miesto elektroodpadu
3059.	Trnava	Univerzálna maklérska spoločnosť, s.r.o.	Univerzálna maklérska spoločnosť, s.r.o.	Dolnopotočná 5	91701	Trnava	1.4 zberné miesto elektroodpadu
3060.	Trnava	Trnava	Mestský úrad v Trnave	Trhová 3	91701	Trnava	1.4 zberné miesto elektroodpadu
3061.	Trnava	MARCO-europe s.r.o.	MARCO-europe s.r.o.	Starohajská 1	91701	Trnava	1.4 zberné miesto elektroodpadu
3062.	Trnava	COLAS Slovakia, a.s.	COLAS Slovakia, a.s.	Orešianska 7	91701	Trnava	1.4 zberné miesto elektroodpadu
3063.	Trnava	AfB Slovakia s.r.o.	Afb Slovakia s.r.o.	Strojárenská 1C	91702	Trnava	1.4 zberné miesto elektroodpadu
3064.	Trnava	Základná škola s materskou školou	Základná škola s materskou školou	č. 41	91909	Bohdanovce nad Trnavou	1.4 zberné miesto elektroodpadu
3065.	Trnava	Základná škola s materskou školou	Základná škola s materskou školou, Bohda	Bohdanovce nad Trnavou	91909	Bohdanovce nad Trnavou	1.4 zberné miesto elektroodpadu
3066.	Trnava	Základná škola s materskou školou	Základná škola s materskou školou	Bohdanovce nad Trnavou	91909	Bohdanovce nad Trnavou	1.4 zberné miesto elektroodpadu
3067.	Trnava	Základná škola s materskou školou Boleráz 456	Základná škola s materskou školou Bolerá	Boleráz 456	91908	Boleráz	1.4 zberné miesto elektroodpadu
3068.	Trnava	Základná škola s materskou školou	Základná škola s materskou školou	J. Nižnanského 1	91927	Brestovany	1.4 zberné miesto elektroodpadu
3069.	Trnava	Materská škola Cífer	Materská škola	Nám. A.Hlinku 32	91943	Cífer	1.4 zberné miesto elektroodpadu
3070.	Trnava	Základná škola s materskou školou Dobrá Voda	Základná škola s materskou školou	Dobrá Voda 150	91954	Dobrá Voda	1.4 zberné miesto elektroodpadu
3071.	Trnava	Základná škola s materskou školou	Základná škola s materskou školou	Kostolná 28	91935	Hrnčiarovce nad Parnou	1.4 zberné miesto elektroodpadu
3072.	Trnava	Základná škola J. Palárika	Základná škola J. Palárika Majcichov	Majcichov 536	91922	Majcichov	1.4 zberné miesto elektroodpadu

3073.	Trnava	Materská škola Majcichov	Materská škola	Majcichov č. 15	91922	Majcichov	1.4 zberné miesto elektroodpadu
3074.	Trnava	Základná škola Radošovce	Základná škola Radošovce, Radošovce 338	Radošovce 338	90863	Radošovce	1.4 zberné miesto elektroodpadu
3075.	Trnava	Radošovce	Materská škola	Radošovce 70	91930	Radošovce	1.4 zberné miesto elektroodpadu
3076.	Trnava	Základná škola s materskou školou	Základná škola s materskou školou	Ružindol 3	91961	Ružindol	1.4 zberné miesto elektroodpadu
3077.	Trnava	Základná škola s materskou školou Smolenice	Základná škola s materskou školou	Komenského 3	91904	Smolenice	1.4 zberné miesto elektroodpadu
3078.	Trnava	ZŠ s MŠ Suchá nad Parnou	ZŠ s MŠ Suchá nad Parnou	Suchá nad Parnou 55	91901	Suchá nad Parnou	1.4 zberné miesto elektroodpadu
3079.	Trnava	Základná škola s MŠ	Základná škola s MŠ	Hlavná 626/2	91951	Špačince	1.4 zberné miesto elektroodpadu
3080.	Trnava	Základná škola s materskou školou	Základná škola s materskou školou, Škols	Školská 3	91925	Šúrovce	1.4 zberné miesto elektroodpadu
3081.	Trnava	SZŠ BESST	SZŠ BESST	Limbová 3	91702	Trnava	1.4 zberné miesto elektroodpadu
3082.	Trnava	Základná škola, Ulica Maxima Gorkého 21	Základná škola	Maxima Gorkého 21	91702	Trnava	1.4 zberné miesto elektroodpadu
3083.	Trnava	Základná škola s materskou školou, Spartakovská 5, Trnava	Základná škola s materskou školou, Spart	Spartakovská 5	91701	Trnava	1.4 zberné miesto elektroodpadu
3084.	Trnava	Stredná odborná škola poľnohospodárstva a služíeb na vidieku	Stredná odborná škola poľnohospodárstva	Zavarská 5840/9	91701	Trnava	1.4 zberné miesto elektroodpadu
3085.	Trnava	Gymnázium Angely Merici	Gymnázium Angely Merici	Hviezdoslavova 10	91701	Trnava	1.4 zberné miesto elektroodpadu
3086.	Trnava	Stredná odborná škola obchodu a služieb	Stredná odborná škola obchodu a služieb	Lomonosovova 2797/6	91850	Trnava	1.4 zberné miesto elektroodpadu
3087.	Trnava	Základná škola Angely Merici	Základná škola Angely Merici	Halenárska 45	91701	Trnava	1.4 zberné miesto elektroodpadu
3088.	Trnava	Základná škola	Základná škola	Vančurova 38	91798	Trnava	1.4 zberné miesto elektroodpadu
3089.	Trnava	Cirkevná materská škola sv. Alžbety	Cirkevná materská škola sv. Alžbety	Ustianska 11	91701	Trnava	1.4 zberné miesto elektroodpadu

3090.	Trnava	Spojená škola s organizačnými zložkami Špeciálna základná škola, Praktická škola	Spojená škola s organizačnými zložkami Š	Beethovenova 27	91708	Trnava	1.4 zberné miesto elektroodpadu
3091.	Trnava	Základná škola s materskou školou	Základná škola s materskou školou	Námestie Slovenského učeného tovarišstva 15	91701	Trnava	1.4 zberné miesto elektroodpadu
3092.	Trnava	Gymnázium Jána Hollého	Gymnázium Jána Hollého	Na hlinách 7279/30	91701	Trnava	1.4 zberné miesto elektroodpadu
3093.	Trnava	Základná škola s materskou školou	Základná škola s materskou školou	Trstín 457	91905	Trstín	1.4 zberné miesto elektroodpadu
3094.	Trnava	ZŠ s MŠ Voderady	ZŠ s MŠ	Voderady č. 160	91942	Voderady	1.4 zberné miesto elektroodpadu
3095.	Trnava	Biely Kostol	Biely Kostol - STK_1	Pionierske námestie 1	91934	Biely Kostol	1.4 zberné miesto elektroodpadu
3096.	Trnava	BOHDANOVCE NAD TRNAVOU	Bohdanovce nad Trnavou - STK_1	Bohdanovce nad Trnavou 41	91909	Bohdanovce nad Trnavou	1.4 zberné miesto elektroodpadu
3097.	Trnava	Boleráz	Boleráz - STK_1	Boleráz 586	91908	Boleráz	1.4 zberné miesto elektroodpadu
3098.	Trnava	BRESTOVANY	Brestovany - STK_1	J. Nižňanského 6	91927	Brestovany	1.4 zberné miesto elektroodpadu
3099.	Trnava	BUČANY	Bučany -STK_1	Námestie sv. Floriána	91928	Bučany	1.4 zberné miesto elektroodpadu
3100.	Trnava	CÍFER	Cífer - STK_1	Nám. A Hlinku	91943	Cífer	1.4 zberné miesto elektroodpadu
3101.	Trnava	CÍFER	Cífer - STK_2	Štadiónová 985	91943	Cífer	1.4 zberné miesto elektroodpadu
3102.	Trnava	DECHTICE	Dechtice_STK-1	Dechtice 488	91953	Dechtice	1.4 zberné miesto elektroodpadu
3103.	Trnava	Dolná Krupá	Dolná Krupá - STK_1	Nám. L.Van Beethovena 1	91965	Dolná Krupá	1.4 zberné miesto elektroodpadu
3104.	Trnava	Dolné Dubové	Dolné Dubové - STK_1	Dolné Dubové 1	91952	Dolné Dubové	1.4 zberné miesto elektroodpadu
3105.	Trnava	DOLNÉ OREŠANY	Dolné Orešany - STK_1	Dolné Orešany 203	91902	Dolné Orešany	1.4 zberné miesto elektroodpadu
3106.	Trnava	HORNÉ OREŠANY	Horné Orešany - STK_1	Parkovisko na Lázni 1	91903	Horné Orešany	1.4 zberné miesto elektroodpadu
3107.	Trnava	HRNČIAROVCE NAD PARNOU	Hrnčiarovce nad Parnou - STK_1	Farská 37	91935	Hrnčiarovce nad Parnou	1.4 zberné miesto elektroodpadu

3108.	Trnava	JASLOVSKÉ BOHUNICE	Jaslovské Bohunice - STK_1	Námestie sv. Michala 344/8	91930	Jaslovské Bohunice	1.4 zberné miesto elektroodpadu
3109.	Trnava	KRIŽOVANY NAD DUDVÁHOM	Križovany nad Dudváhom - STK_1	Križovany nad Dudváhom 1	91924	Križovany nad Dudváhom	1.4 zberné miesto elektroodpadu
3110.	Trnava	Malženice	Malženice_STK-1	Malženice 294	91929	Malženice	1.4 zberné miesto elektroodpadu
3111.	Trnava	Ružindol	Ružindol - STK_1	Hlavná ulica 1	91961	Ružindol	1.4 zberné miesto elektroodpadu
3112.	Trnava	Smolenice	Smolenice - STK_1	SNP 52	91904	Smolenice	1.4 zberné miesto elektroodpadu
3113.	Trnava	Smolenice	Smolenice - STK_2	SNP 52	91904	Smolenice	1.4 zberné miesto elektroodpadu
3114.	Trnava	Suchá nad Parnou	Suchá nad Parnou - STK_1	pri obecnom úrade	91901	Suchá nad Parnou	1.4 zberné miesto elektroodpadu
3115.	Trnava	ŠPAČINCE	ŠPAČINCE - STK_1	Horná 140	91951	Špačince	1.4 zberné miesto elektroodpadu
3116.	Trnava	ŠPAČINCE	ŠPAČINCE - STK_2	Hlavná 418	91951	Špačince	1.4 zberné miesto elektroodpadu
3117.	Trnava	ŠÚROVCE	Šúrovce - STK_1	Nová 5	91925	Šúrovce	1.4 zberné miesto elektroodpadu
3118.	Trnava	Trnava	Trnava - STK_2	Ulica Juraja Slottu 33	91700	Trnava	1.4 zberné miesto elektroodpadu
3119.	Trnava	Trnava	Trnava - STK_4	Kalinčiakova ulica 29	91700	Trnava	1.4 zberné miesto elektroodpadu
3120.	Trnava	Trnava	Trnava - STK_5	Ludvíka van Beethovena 28	91700	Trnava	1.4 zberné miesto elektroodpadu
3121.	Trnava	Trnava	Trnava - STK_6	Limobová 7	91700	Trnava	1.4 zberné miesto elektroodpadu
3122.	Trnava	Trnava	Trnava - STK_10	Sereďská ulica 79	91700	Trnava	1.4 zberné miesto elektroodpadu
3123.	Trnava	Trnava	Trnava - STK_12	Halenárska ulica 6	91700	Trnava	1.4 zberné miesto elektroodpadu
3124.	Trnava	Trnava	Trnava - STK_14	Botanická 57	91701	Trnava	1.4 zberné miesto elektroodpadu
3125.	Trnava	Trnava	Trnava - STK_15	Tajovského 13	91701	Trnava	1.4 zberné miesto elektroodpadu
3126.	Trnava	Trnava	Trnava - STK_16	Terézie Vansovej 4/A	91701	Trnava	1.4 zberné miesto elektroodpadu

3127.	Trnava	Trstín	Trstín - STK_1	Trstín 455	91905	Trstín	1.4 zberné miesto elektroodpadu
3128.	Trnava	VODERADY	Voderady - STK_1	pri schodoch do Kultúrneho domu	91942	Voderady	1.4 zberné miesto elektroodpadu
3129.	Trnava	ZAVAR	Zavar-STK_1	Viktorínova 14	91926	Zavar	1.4 zberné miesto elektroodpadu
3130.	Trnava	FCC Trnava, s. r. o.	FCC Trnava, s. r. o.	Zavarská cesta 37	91701	Trnava	1.3 oddelený zber prostredníctvom podnikateľa
3131.	Trnava	CHRENeko s.r.o.	CHRENeko s.r.o.	Coburgova 5371/48	91748	Trnava	1.3 oddelený zber prostredníctvom podnikateľa
3132.	Trnava	INTER-SAT LTD, organizačná zložka	INTER-SAT - Cífer	Budovateľská 29	91943	Cífer	1.1 spätný zber elektroodpadu
3133.	Trnava	JYSK s.r.o.	JYSK Hlohovec- SK0010	Nitrianska cesta 96	92001	Hlohovec	1.1 spätný zber elektroodpadu
3134.	Trnava	FAST PLUS, a.s.	Planeo elektro - Trnava MAX	Ferka Urbánka 11	91701	Trnava	1.1 spätný zber elektroodpadu
3135.	Trnava	FAST PLUS, a.s.	Planeo Elektro - Trnava, Nová ulica	Nová ulica 6	91701	Trnava	1.1 spätný zber elektroodpadu
3136.	Trnava	KiK textil a Non-Food spol. s r. o.	KiK - Trnava	Nová 10	91701	Trnava	1.1 spätný zber elektroodpadu
3137.	Trnava	Kaufland Slovenská republika v.o.s.	Kaufland-Trnava (1220)	Vl.Clementisa 7281/41D	91701	Trnava	1.1 spätný zber elektroodpadu
3138.	Trnava	ELEKTROSPED, a.s.	Datart, Trnava - OC City Aréna	Kollárova 20	91701	Trnava	1.1 spätný zber elektroodpadu
3139.	Trnava	STUDIO MODERNA s.r.o.	Top Shop Trnava	Hlavná 31	91701	Trnava	1.1 spätný zber elektroodpadu
3140.	Trnava	SIKO KÚPEĽNE a. s.	SIKO Trnava	Nová 7966/11	91701	Trnava	1.1 spätný zber elektroodpadu
3141.	Trnava	Marek Mikloš - TYCAN	Marek Mikloš - TYCAN	Pekárska 20	91701	Trnava	1.1 spätný zber elektroodpadu
3142.	Trnava	RM tes, s.r.o.	RM tes, s.r.o.	9. mája 17	91701	Trnava	1.1 spätný zber elektroodpadu
3143.	Trnava	JYSK s.r.o.	JYSK Trnava- SK0014	Nová ulica 9	91701	Trnava	1.1 spätný zber elektroodpadu
3144.	Trnava	EMOS SK, s.r.o.	BALU TECH. s.r.o.,	Suchovská 5	91701	Trnava	1.1 spätný zber elektroodpadu
3145.	Trnava	Kaufland Slovenská republika v.o.s.	Kaufland-Trnava (8620)	Trstínska cesta 9313/2	91702	Trnava	1.1 spätný zber elektroodpadu
3146.	Trnava	NEDES, s.r.o.	NEDES, s.r.o.	Suchovská 12	91701	Trnava	1.1 spätný zber elektroodpadu
3147.	Trnava	EMOS SK, s.r.o.	Robert Schmidt	Hlavná 12	91701	Trnava	1.1 spätný zber elektroodpadu
3148.	Trnava	EMOS SK, s.r.o.	Robova Energia - Ing. Robert Schmidt	Trojičné námestie 9	91701	Trnava	1.1 spätný zber elektroodpadu
3149.	Trnava	EMOS SK, s.r.o.	Ckd market s.r.o	Zelenečská 111/1	91701	Trnava	1.1 spätný zber elektroodpadu
3150.	Trnava	Bizerba Czech & Slovakia s.r.o., organizačná zložka	Bizerba Czech & Slovakia s.r.o.	Zavarská 10 T	91701	Trnava	1.1 spätný zber elektroodpadu
3151.	Trnava	DATALOGIC SLOVAKIA, s.r.o.	Datalogic Slovakia s.r.o.	Prílohy 47/588	91926	Zavar	1.1 spätný zber elektroodpadu

3152.	Turčianske Teplice	Malý Čepčín	Obecný úrad - Veľký Čepčín	Veľký Čepčín 12	03845	Malý Čepčín	1.4 zberné miesto elektroodpadu
3153.	Turčianske Teplice	Rakša	Obecný úrad - Rakša	Rakša 81	03901	Rakša	1.4 zberné miesto elektroodpadu
3154.	Turčianske Teplice	Sklené	Obecný úrad - Sklené	Sklené 97	03847	Sklené	1.4 zberné miesto elektroodpadu
3155.	Turčianske Teplice	SLOVENSKÉ LIEČEBNÉ KUPELE TURČIANSKE TEPLICE,a.s.	Slovenské liečebné kúpele - Turč.Teplice	SNP 519	03912	Turčianske Teplice	1.4 zberné miesto elektroodpadu
3156.	Turčianske Teplice	Základná škola Horná Štubňa	Základná škola Horná Štubňa	Horná Štubňa 494	03846	Horná Štubňa	1.4 zberné miesto elektroodpadu
3157.	Turčianske Teplice	Spojená škola	Spojená škola	Kollárovo námestie 33/3	03821	Mošovce	1.4 zberné miesto elektroodpadu
3158.	Turčianske Teplice	Základná škola	Základná škola, Slovenské Pravno	Slovenské Pravno	03822	Slovenské Pravno	1.4 zberné miesto elektroodpadu
3159.	Turčianske Teplice	Spojená škola-Základná škola s materskou školou	Spojená škola-Základná škola s materskou	Horné Rakovce 1400/28	03901	Turčianske Teplice	1.4 zberné miesto elektroodpadu
3160.	Turčianske Teplice	EXPRESS ALARM SLOVAKIA, s.r.o.	EXPRESS ALARM SLOVAKIA, s.r.o.	Dolné Rakovce 1940	03901	Turčianske Teplice	1.1 spätný zber elektroodpadu
3161.	Tvrdošín	Čimhová	Obecný úrad - Čimhová	Čimhová 20	02712	Čimhová	1.4 zberné miesto elektroodpadu
3162.	Tvrdošín	Hladovka	Obecný úrad - Hladovka	Hladovka 45	02713	Hladovka	1.4 zberné miesto elektroodpadu
3163.	Tvrdošín	EDM, s. r. o.	EDM, s. r. o.	Pri rybníkoch 783	02743	Nižná nad Oravou	1.4 zberné miesto elektroodpadu
3164.	Tvrdošín	Základná škola s materskou školou	Základná škola s materskou školou	Nová 6	02712	Čimhová	1.4 zberné miesto elektroodpadu
3165.	Tvrdošín	ZŠ s MŠ Hladovka	ZŠ s MŠ Hladovka	Hladovka 238	02713	Hladovka	1.4 zberné miesto elektroodpadu
3166.	Tvrdošín	Oravský Biely Potok	Materská škola	č. 37	02742	Oravský Biely Potok	1.4 zberné miesto elektroodpadu
3167.	Tvrdošín	Základná škola	Základná škola Pavla O. Hviezdoslava	Hviezdoslavova 822/8	02801	Trstená	1.4 zberné miesto elektroodpadu
3168.	Tvrdošín	Gymnázium	Gymnázium	Školská 837	02744	Tvrdošín	1.4 zberné miesto elektroodpadu
3169.	Tvrdošín	Základná škola Štefana Šmálika	Základná škola Štefana Šmálika	Školská 166	02744	Tvrdošín	1.4 zberné miesto elektroodpadu
3170.	Tvrdošín	ZŚ Márie Medveckej	ZŚ Márie Medveckej	Medvedzie 155	02744	Tvrdošín	1.4 zberné miesto elektroodpadu

3171.	Tvrdošín	Základná škola s materskou školou	Základná škola s materskou školou	Vitanová 90	02712	Vitanová	1.4 zberné miesto elektroodpadu
3172.	Tvrdošín	Základná škola s materskou školou	Základná škola s materskou školou	Malá strana 68	02801	Zábiedovo	1.4 zberné miesto elektroodpadu
3173.	Tvrdošín	Kaufland Slovenská republika v.o.s.	Kaufland Tvrdošín (1330)	Ul. Nová 397/37	02744	Tvrdošín	1.1 spätný zber elektroodpadu
3174.	Veľký Krtíš	Bušince	OCÚ Bušince	Železničná 4/320	99122	Bušince	1.4 zberné miesto elektroodpadu
3175.	Veľký Krtíš	Dolné Plachtince	Dolné Plachtince - obecný úrad	Dolné Plachtince 95	99124	Dolné Plachtince	1.4 zberné miesto elektroodpadu
3176.	Veľký Krtíš	Dolné Strháre	Obecný úrad - Dolné Strháre	Dolné Strháre 126	99103	Dolné Strháre	1.4 zberné miesto elektroodpadu
3177.	Veľký Krtíš	Horná Strehová	Obecný úrad - Horná Strehová	Horná Strehová 26	99102	Horná Strehová	1.4 zberné miesto elektroodpadu
3178.	Veľký Krtíš	Horné Strháre	Obecný - Horné strháre	Horné Strháre 29	99103	Horné Strháre	1.4 zberné miesto elektroodpadu
3179.	Veľký Krtíš	Hrušov	Kultúrno-spoločenské stredisko - Hrušov	Hrušov 526	99142	Hrušov	1.4 zberné miesto elektroodpadu
3180.	Veľký Krtíš	Ipeľské Predmostie	Obecný úrad - Ipeľské Predmostie	Ipeľské Predmostie 133/1	99110	Ipeľské Predmostie	1.4 zberné miesto elektroodpadu
3181.	Veľký Krtíš	Lesenice	Obecný úrad - Lesenice	Lesenice 221	99108	Lesenice	1.4 zberné miesto elektroodpadu
3182.	Veľký Krtíš	Malý Krtíš	Obecný úrad - Malý Krtíš	Osloboditeľov 42/11	99001	Malý Krtíš	1.4 zberné miesto elektroodpadu
3183.	Veľký Krtíš	Modrý Kameň	Modrý Kameň - mestský úrad	Zámocká 82/19	99201	Modrý Kameň	1.4 zberné miesto elektroodpadu
3184.	Veľký Krtíš	Opava	Obecný úrad - Opava	Opava 131	99125	Opava	1.4 zberné miesto elektroodpadu
3185.	Veľký Krtíš	Príbelce	Príbelce - obecný úrad	Príbelce 234	99125	Príbelce	1.4 zberné miesto elektroodpadu
3186.	Veľký Krtíš	Sečianky	Sečianky - zberné miesto	Sečianky 89	99110	Sečianky	1.4 zberné miesto elektroodpadu
3187.	Veľký Krtíš	Stredné Plachtince	Stredné Plachtince - obecný úrad	Stredné Plachtince 110	99124	Stredné Plachtince	1.4 zberné miesto elektroodpadu
3188.	Veľký Krtíš	Suché Brezovo	Obecný úrad - Suché Brezovo	Suché Brezovo 66	99103	Suché Brezovo	1.4 zberné miesto elektroodpadu
3189.	Veľký Krtíš	Veľká Ves nad Ipľom	Kultúrny dom - Veľká Ves nad Ipľom	Veľká Ves nad Ipľom 184	99110	Veľká Ves nad Ipľom	1.4 zberné miesto elektroodpadu

3190.	Veľký Krtíš	Veľký Lom	Obecný úrad - Veľký Lom	Veľký Lom 42	99103	Veľký Lom	1.4 zberné miesto elektroodpadu
3191.	Veľký Krtíš	Vrbovka	Obecný úrad - Vrbovka	Vrbovka 56	99106	Vrbovka	1.4 zberné miesto elektroodpadu
3192.	Veľký Krtíš	Záhorce	Obecný úrad - Záhorce	Krtíšska 173/98	99106	Záhorce	1.4 zberné miesto elektroodpadu
3193.	Veľký Krtíš	Zombor	Obecný dvor separovaného zberu - Zombor	Zombor 11	99122	Zombor	1.4 zberné miesto elektroodpadu
3194.	Veľký Krtíš	Želovce	Želovce - obecný úrad	Zdravotnícka 255	99106	Želovce	1.4 zberné miesto elektroodpadu
3195.	Veľký Krtíš	Základná škola Arnolda Ipolyiho s vyučovacím jazykom maďarským Magyar Tanítási Nyelvü Alalpiskola	Základná škola Arnolda Ipolyiho s vyučov	Hlavná 294	99111	Balog nad Ipľom	1.4 zberné miesto elektroodpadu
3196.	Veľký Krtíš	Súkromná základná škola	Súkromná základná škola Čelovce	Čelovce 3	99141	Čelovce	1.4 zberné miesto elektroodpadu
3197.	Veľký Krtíš	Základná škola s materskou školou	Základná škola s materskou školou	Imre Madácha 3	99102	Dolná Strehová	1.4 zberné miesto elektroodpadu
3198.	Veľký Krtíš	DOLNÉ PLACHTINCE	Materská škola Dolné Plachtince	Dolné Plachtince 95	99124	Dolné Plachtince	1.4 zberné miesto elektroodpadu
3199.	Veľký Krtíš	Základná škola s materskou školou s vyučovacím a výchovným jazykom slovenským a maďarským Nenince	ZS s MS Alapiskola és Óvoda s VaVJSaM	Skolská 50	99126	Nenince	1.4 zberné miesto elektroodpadu
3200.	Veľký Krtíš	Gymnázium A.H.Škultetyho	Gymnázium A.H.Škultetyho, Školská 719/21	Školská 719/21	99001	Veľký Krtíš	1.4 zberné miesto elektroodpadu
3201.	Veľký Krtíš	Špeciálna základná škola	Špeciálna základná škola	Za parkom 966	99001	Veľký Krtíš	1.4 zberné miesto elektroodpadu
3202.	Veľký Krtíš	Základná škola	Základná škola	Poľná 1	99001	Veľký Krtíš	1.4 zberné miesto elektroodpadu
3203.	Veľký Krtíš	ZŠ Bálinta Balassiho s VJM Vinica	ZŠ Bálinta Balassiho s VJM	Školská 10	99128	Vinica	1.4 zberné miesto elektroodpadu
3204.	Veľký Krtíš	Čebovce	Zberné Miesto - čebovce	Szedera Fabiana	99125	Čebovce	1.2 oddelený zber z komunálnych odpadov
3205.	Veľký Krtíš	Kosihy nad Ipľom	Kosihy nad Ipľom	Kosihy nad Ipľom 164	99111	Kosihy nad Ipľom	1.2 oddelený zber z komunálnych odpadov

3206.	Veľký Krtíš	Sečianky	Sečianky - zberný dvor	Sečianky	99110	Sečianky	1.2 oddelený zber z komunálnych odpadov
3207.	Veľký Krtíš	Veľká Ves nad Ipľom	Zberné miesto - Veľká Ves nad Ipľom	Veľká Ves nad Ipľom 124/124	99110	Veľká Ves nad Ipľom	1.2 oddelený zber z komunálnych odpadov
3208.	Veľký Krtíš	Marius Pedersen, a.s.	Zberný dvor - Marius Pedersen - V.Krtíš	Osloboditeľov 780	99001	Veľký Krtíš	1.3 oddelený zber prostredníctvom podnikateľa
3209.	Veľký Krtíš	Kaufland Slovenská republika v.o.s.	Kaufland-Veľký Krtíš (7720)	Ul. A.H. Škultétyho 2779	99001	Veľký Krtíš	1.1 spätný zber elektroodpadu
3210.	Veľký Krtíš	JYSK s.r.o.	JYSK Veľký Krtíš - SK0044	H. Škultétyho 2782 2782	99001	Veľký Krtíš	1.1 spätný zber elektroodpadu
3211.	Vranov nad Topľou	Babie	Obecný úrad - Babie	Babie 9	09431	Babie	1.4 zberné miesto elektroodpadu
3212.	Vranov nad Topľou	Ďapalovce	Obecný úrad - Ďapalovce	Ďapalovce 136	09405	Ďapalovce	1.4 zberné miesto elektroodpadu
3213.	Vranov nad Topľou	Hlinné	Obecný úrad - Hlinné	Hlinné 74	09435	Hlinné	1.4 zberné miesto elektroodpadu
3214.	Vranov nad Topľou	Nová Kelča	Obecný úrad - Nová Kelča	Nová Kelča 72	09404	Nová Kelča	1.4 zberné miesto elektroodpadu
3215.	Vranov nad Topľou	Slovenská Kajňa	Obecný úrad - Slovenská Kajňa	Slovenská Kajňa 4	09402	Slovenská Kajňa	1.4 zberné miesto elektroodpadu
3216.	Vranov nad Topľou	Vavrinec	Kultúrny dom - Vavrinec	Vavrinec 2	09431	Vavrinec	1.4 zberné miesto elektroodpadu
3217.	Vranov nad Topľou	LINORA s.r.o.	Linora s.r.o.	Hencovská 287	09302	Hencovce	1.4 zberné miesto elektroodpadu
3218.	Vranov nad Topľou	Dlhé Klčovo	Základná škola	Dlhá 43/35	09413	Dlhé Klčovo	1.4 zberné miesto elektroodpadu
3219.	Vranov nad Topľou	Hanušovce nad Topľou	Materská škola	Budovateľská, 428/4	09431	Hanušovce nad Topľou	1.4 zberné miesto elektroodpadu
3220.	Vranov nad Topľou	Hlinné	Základná škola Hlinné, Hlinné 138	Hlinné 138	09435	Hlinné	1.4 zberné miesto elektroodpadu
3221.	Vranov nad Topľou	Nižný Hrušov	Materská škola	Hlavná 540	09422	Nižný Hrušov	1.4 zberné miesto elektroodpadu
3222.	Vranov nad Topľou	Petrovce	Základná škola	Petrovce 114	09431	Petrovce	1.4 zberné miesto elektroodpadu
3223.	Vranov nad Topľou	Rudlov	Základná škola Rudlov, Rudlov 126	Rudlov 126	09435	Rudlov	1.4 zberné miesto elektroodpadu
3224.	Vranov nad Topľou	Základná škola, Školská 480, Sečovská Polianka	Základná škola	Školská 558/1	09414	Sečovská Polianka	1.4 zberné miesto elektroodpadu
3225.	Vranov nad Topľou	Základná škola s materskou školou	Základná škola s materskou školou, Sedli	Sedliská 92	09409	Sedliská	1.4 zberné miesto elektroodpadu

3226.	Vranov nad Topľou	Základná škola	Základná škola	Slovenská Kajňa 54	09402	Slovenská Kajňa	1.4 zberné miesto elektroodpadu
3227.	Vranov nad Topľou	Slovenská Kajňa	Materská škola	Hlavná 191/8	09402	Slovenská Kajňa	1.4 zberné miesto elektroodpadu
3228.	Vranov nad Topľou	Základná škola	Základná škola	Soľ 53	09435	Soľ	1.4 zberné miesto elektroodpadu
3229.	Vranov nad Topľou	Vechec	Materská škola Vechec	Školská 425	09412	Vechec	1.4 zberné miesto elektroodpadu
3230.	Vranov nad Topľou	Gymnázium	Gymnázium vo Vranove nad Topľou, Dr. C.	Dr. C. Daxnera 88	09313	Vranov nad Topľou	1.4 zberné miesto elektroodpadu
3231.	Vranov nad Topľou	Spojená škola internátna	Spojená škola internátna	M. R. Štefánika 140	09341	Vranov nad Topľou	1.4 zberné miesto elektroodpadu
3232.	Vranov nad Topľou	Cirkevná spojená škola Vranov	Cirkevná spojená škola Vranov	Školská 650	09302	Vranov nad Topľou	1.4 zberné miesto elektroodpadu
3233.	Vranov nad Topľou	Základná škola	Základná škola	Sídlisko II 1336	09301	Vranov nad Topľou	1.4 zberné miesto elektroodpadu
3234.	Vranov nad Topľou	Vyšný Žipov	Materská škola	Vyšný Žipov 22	09433	Vyšný Žipov	1.4 zberné miesto elektroodpadu
3235.	Vranov nad Topľou	Základná škola Zámutov č. 531, 094 15 Zámutov	Základná škola Zámutov č. 531, 094 15 Zá	Zámutov, č. 531	09415	Zámutov	1.4 zberné miesto elektroodpadu
3236.	Vranov nad Topľou	Zámutov	Materská škola Zámutov	Zámutov 388	09415	Zámutov	1.4 zberné miesto elektroodpadu
3237.	Vranov nad Topľou	Fúra s.r.o.	Fúra - zberné miesto Remeniny	Zberný dvor Remeniny	09431	Remeniny	1.3 oddelený zber prostredníctvom podnikateľa
3238.	Vranov nad Topľou	Sečovská Polianka	Zberné miesto - Sečovská Polianka	Hlavná 535/102	09414	Sečovská Polianka	1.2 oddelený zber z komunálnych odpadov
3239.	Vranov nad Topľou	PRIM - EKO, s.r.o.	Zberný dvor - PRIMEKO	Vranov nad Topľou 979/32	09303	Vranov nad Topľou	1.3 oddelený zber prostredníctvom podnikateľa
3240.	Vranov nad Topľou	Marius Pedersen, a.s.	Zberný dvor - Marius Pedersen-Vranov n.T	Toplianska 1040/A	09301	Vranov nad Topľou	1.3 oddelený zber prostredníctvom podnikateľa
3241.	Vranov nad Topľou	Kaufland Slovenská republika v.o.s.	Kaufland-Vranov nad Topľou (4320)	Dlhá ul. 27	09302	Vranov nad Topľou	1.1 spätný zber elektroodpadu
3242.	Vranov nad Topľou	Sharp Business Systems Slovakia, s.r.o.	Mekel Martin	Čičava 74	09301	Vranov nad Topľou	1.1 spätný zber elektroodpadu
3243.	Vranov nad Topľou	EMOS SK, s.r.o.	Unitech	Námestie slobody 1000	09301	Vranov nad Topľou	1.1 spätný zber elektroodpadu
3244.	Vranov nad Topľou	KiK textil a Non-Food spol. s r. o.	KiK Vranov nad Topľou	Duklianskych hrdinov 31B	09301	Vranov nad Topľou	1.1 spätný zber elektroodpadu
3245.	Vranov nad Topľou	EMOS SK, s.r.o.	Ela Vranov s.r.o.	Budovateľská 1289	09301	Vranov nad Topľou	1.1 spätný zber elektroodpadu

3246.	Zlaté Moravce	Čierne Kľačany	Obecný úrad - Čierne Kľačany	Čierne Kľačany 66	95305	Čierne Kľačany	1.4 zberné miesto elektroodpadu
3247.	Zlaté Moravce	Jedľové Kostoľany	Jedľové Kostoľany - obecný úrad	Jedľové Kostoľany 297	95196	Jedľové Kostoľany	1.4 zberné miesto elektroodpadu
3248.	Zlaté Moravce	Malé Vozokany	Obecný úrad - Malé Vozokany	Malé Vozokany 46	95182	Malé Vozokany	1.4 zberné miesto elektroodpadu
3249.	Zlaté Moravce	Sľažany	Sľažany - obecný úrad	Sľažany 90	95171	Sľažany	1.4 zberné miesto elektroodpadu
3250.	Zlaté Moravce	Tekovské Nemce	Obecný úrad - Tekovské Nemce	Tekovské Nemce 405/4	96654	Tekovské Nemce	1.4 zberné miesto elektroodpadu
3251.	Zlaté Moravce	Vieska Nad Žitavou	Obecný úrad - Vieska Nad Žitavou	Vieska Nad Žitavou	95152	Vieska Nad Žitavou	1.4 zberné miesto elektroodpadu
3252.	Zlaté Moravce	Žitavany	Žitavany - obecný úrad	Športová 5	95197	Žitavany	1.4 zberné miesto elektroodpadu
3253.	Zlaté Moravce	BAUER GEAR MOTOR SLOVAKIA, s.r.o.	Bauer Gear Motor Slovakia - Zlaté Moravc	Továrenská 49	95301	Zlaté Moravce	1.4 zberné miesto elektroodpadu
3254.	Zlaté Moravce	Základná škola	Základná škola	Jedľové Kostoľany 75	95196	Jedľové Kostoľany	1.4 zberné miesto elektroodpadu
3255.	Zlaté Moravce	Základná škola	Základná škola	Sľažany 122	95171	Sľažany	1.4 zberné miesto elektroodpadu
3256.	Zlaté Moravce	Základná škola s materskou školou	Základná škola s materskou školou	Školská 416	96654	Tekovské Nemce	1.4 zberné miesto elektroodpadu
3257.	Zlaté Moravce	Základná škola	Základná škola	Litoměřická 32	95193	Topoľčianky	1.4 zberné miesto elektroodpadu
3258.	Zlaté Moravce	Základná škola	Základná škola, Pribinova 1	Pribinova 1	95301	Zlaté Moravce	1.4 zberné miesto elektroodpadu
3259.	Zlaté Moravce	Základná škola	Základná škola	Mojmírova 2	95301	Zlaté Moravce	1.4 zberné miesto elektroodpadu
3260.	Zlaté Moravce	ŽITAVANY	Žitavany - Materská škola	Šimkova 40	95197	Žitavany	1.4 zberné miesto elektroodpadu
3261.	Zlaté Moravce	Kaufland Slovenská republika v.o.s.	Kaufland-Zlaté Moravce (6220)	Továrenská 35	95301	Zlaté Moravce	1.1 spätný zber elektroodpadu
3262.	Zlaté Moravce	FAST PLUS, a.s.	Planeo Elektro - Zlaté Moravce	Továrenská 40/46	95301	Zlaté Moravce	1.1 spätný zber elektroodpadu
3263.	Zlaté Moravce	Pramos Centrum s.r.o.	Pramos Centrum	Hviezdoslavova 2211/86	95301	Zlaté Moravce	1.1 spätný zber elektroodpadu
3264.	Zlaté Moravce	DEICHMANN-OBUV SK s.r.o	Deichmann, Vendo Park	Továrenská 3647/35c	95301	Zlaté Moravce	1.1 spätný zber elektroodpadu
3265.	Zlaté Moravce	KiK textil a Non-Food spol. s r. o.	KiK - Zlaté Moravce	Továrenská 3647/35a	95301	Zlaté Moravce	1.1 spätný zber elektroodpadu

3483.	Zlaté Moravce	ZŠ s MŠ Beladice	ZŠ s MŠ Beladice	Školská 252	95175	Beladice	1.4 zberné miesto elektroodpadu
3266.	Zvolen	Bacúrov	Obecný úrad - Bacúrov	Bacúrov 75	96261	Bacúrov	1.4 zberné miesto elektroodpadu
3267.	Zvolen	Budča	Budča - obecný úrad	Lhenická 33	96233	Budča	1.4 zberné miesto elektroodpadu
3268.	Zvolen	Bzovská Lehôtka	Obecný úrad - Bzovská Lehotka	Bzovská Lehotka 26	96262	Bzovská Lehôtka	1.4 zberné miesto elektroodpadu
3269.	Zvolen	Zvolenská Slatina	Obecný úrad - Zvolenská Slatina	SNP 370/119	96201	Zvolenská Slatina	1.4 zberné miesto elektroodpadu
3270.	Zvolen	Špecializovaný liečebný ústav Marína š.p.	Liečebný ústav Marína	Sládkovičová 311/3	96237	Kováčová	1.4 zberné miesto elektroodpadu
3271.	Zvolen	KOOPERATIVA poisťovňa, a.s. Vienna Insurance Group	Kooperatíva poisťovňa - pobočka Zvolen	SNP 38	96001	Zvolen	1.4 zberné miesto elektroodpadu
3272.	Zvolen	UNIOS s.r.o.	Unios - Zvolen	Lieskovská cesta 486	96001	Zvolen	1.4 zberné miesto elektroodpadu
3273.	Zvolen	STRABAG s.r.o.	STRABAG - Zvolen	Neresnická cesta 3	96001	Zvolen	1.4 zberné miesto elektroodpadu
3274.	Zvolen	Základná škola s materskou školou	Základná škola s materskou školou	Trávniky 13	96237	Kováčová	1.4 zberné miesto elektroodpadu
3275.	Zvolen	Základná škola	Základná škola	Stredisková 2735/5	96221	Lieskovec	1.4 zberné miesto elektroodpadu
3276.	Zvolen	Materská škola	Materská škola	Nová 2912/2	96221	Lieskovec	1.4 zberné miesto elektroodpadu
3277.	Zvolen	Základná škola s materskou školou	Základná škola s materskou školou	Sielnica 15	96231	Sielnica	1.4 zberné miesto elektroodpadu
3278.	Zvolen	Materská škola SNP Sliač	Materská škola SNP Sliač, SNP 27	SNP 27	96231	Sliač	1.4 zberné miesto elektroodpadu
3279.	Zvolen	Základná škola	Základná škola	Hrnčiarska 2119/1	96001	Zvolen	1.4 zberné miesto elektroodpadu
3280.	Zvolen	Základná škola	Základná škola	M. Rázusa 1672/3	96001	Zvolen	1.4 zberné miesto elektroodpadu
3281.	Zvolen	Materská škola	Materská škola	Centrum 2496/29	96001	Zvolen	1.4 zberné miesto elektroodpadu
3282.	Zvolen	Materská škola	Materská škola Zvolen	E. P. Voljanského 491/3	96001	Zvolen	1.4 zberné miesto elektroodpadu
3283.	Zvolen	Materská škola	Materská škola	1. mája 161/1	96001	Zvolen	1.4 zberné miesto elektroodpadu

3284.	Zvolen	Stredná odborná škola technická	Technická akadémia, J. Švermu 1	J. Švermu 1	96001	Zvolen	1.4 zberné miesto elektroodpadu
3285.	Zvolen	Materská škola Hviezdička, n.o., Okružná, Zvolen	Materská škola Hviezdička, n.o.	Okružná 2471/131	96001	Zvolen	1.4 zberné miesto elektroodpadu
3286.	Zvolen	Materská škola	Materská škola	J.Bánika 1733/41	96001	Zvolen	1.4 zberné miesto elektroodpadu
3287.	Zvolen	Súkromná škola umeleckého priemyslu	Súkromná škola umeleckého priemyslu	Môstková cesta 8164	96001	Zvolen	1.4 zberné miesto elektroodpadu
3288.	Zvolen	Základná škola	Základná škola	Janka Alexyho 1941/1	96001	Zvolen	1.4 zberné miesto elektroodpadu
3289.	Zvolen	KOVÁČOVÁ okres Zvolen	Kováčová - STK_1	Ulica Slobody 44	96237	Kováčová	1.4 zberné miesto elektroodpadu
3290.	Zvolen	OČOVÁ	Očová - STK_1	1. mája 4	96223	Očová	1.4 zberné miesto elektroodpadu
3291.	Zvolen	SLIAČ	Sliač - STK_1	Gorkého 14	96231	Sliač	1.4 zberné miesto elektroodpadu
3292.	Zvolen	SLIAČ	Sliač - STK_2	Rybárska 17	96231	Sliač	1.4 zberné miesto elektroodpadu
3293.	Zvolen	SLIAČ	Sliač - STK_3	Kolárova ulica 5	96231	Sliač	1.4 zberné miesto elektroodpadu
3294.	Zvolen	Veľká Lúka	Veľká Lúka - STK_1	Veľkolúcka 39	96231	Veľká Lúka	1.4 zberné miesto elektroodpadu
3295.	Zvolen	Zvolen	Zvolen - STK_1	A. Hlinu 50	96001	Zvolen	1.4 zberné miesto elektroodpadu
3296.	Zvolen	Zvolen	Zvolen - STK_2	A. Hlinu 31	96001	Zvolen	1.4 zberné miesto elektroodpadu
3297.	Zvolen	Zvolen	Zvolen - STK_3	Sokolská 82	96001	Zvolen	1.4 zberné miesto elektroodpadu
3298.	Zvolen	Zvolen	Zvolen - STK_4	M.R. Štefánika 18	96001	Zvolen	1.4 zberné miesto elektroodpadu
3299.	Zvolen	Zvolen	Zvolen - STK_5	Novozámocká 28	96001	Zvolen	1.4 zberné miesto elektroodpadu
3300.	Zvolen	Zvolen	Zvolen - STK_6	J. Bánika 29	96001	Zvolen	1.4 zberné miesto elektroodpadu
3301.	Zvolen	Zvolen	Zvolen - STK_7	Smreková 5	96001	Zvolen	1.4 zberné miesto elektroodpadu

3302.	Zvolen	Zvolen	Zvolen - STK_8	Záhonok 1	96001	Zvolen	1.4 zberné miesto elektroodpadu
3303.	Zvolen	Zvolen	Zvolen - STK_9	Ľ. Fullu 13	96001	Zvolen	1.4 zberné miesto elektroodpadu
3304.	Zvolen	Zvolen	Zvolen - STK_10	Prachatická 8	96001	Zvolen	1.4 zberné miesto elektroodpadu
3305.	Zvolen	Zvolen	Zvolen - STK_11	Okružná 129	96001	Zvolen	1.4 zberné miesto elektroodpadu
3306.	Zvolen	Zvolen	Zvolen - STK_12	Tulská 5	96001	Zvolen	1.4 zberné miesto elektroodpadu
3307.	Zvolen	Zvolen	Zvolen - STK_13	Strážska 33	96001	Zvolen	1.4 zberné miesto elektroodpadu
3308.	Zvolen	Zvolen	Zvolen - STK_14	Strážska cesta 8	96001	Zvolen	1.4 zberné miesto elektroodpadu
3309.	Zvolen	Zvolen	Zvolen - STK_15	Pod Dráhami 11	96001	Zvolen	1.4 zberné miesto elektroodpadu
3310.	Zvolen	Zvolen	Zvolen - STK_16	Námestie Slobody 14	96001	Zvolen	1.4 zberné miesto elektroodpadu
3311.	Zvolen	Marius Pedersen, a.s.	Zberný dvor v Krupine	Krupinica 427	96301	Krupina	1.3 oddelený zber prostredníctvom podnikateľa
3312.	Zvolen	Marius Pedersen, a.s.	Zberný dvor - Marius Pedersen - Zvolen	Lieskovská cesta 15	96001	Zvolen	1.3 oddelený zber prostredníctvom podnikateľa
3313.	Zvolen	PROMA SK, s.r.o.	PROMA SK - Zvolen	Lieskovská cesta 21	96221	Lieskovec	1.1 spätný zber elektroodpadu
3314.	Zvolen	FARADY s.r.o.	FARADY s.r.o.	Lieskovec 616	96221	Lieskovec	1.1 spätný zber elektroodpadu
3315.	Zvolen	Dušan Krnáč DKSB	DKSB - Zvolen	J. Kozáčeka 2182/11	96001	Zvolen	1.1 spätný zber elektroodpadu
3316.	Zvolen	FAST PLUS, a.s.	Planeo Elektro - Zvolen	Námestie SNP 96/50	96001	Zvolen	1.1 spätný zber elektroodpadu
3317.	Zvolen	KiK textil a Non-Food spol. s r. o.	Kik - Zvolen	Cesta ku Continentálu 5	96001	Zvolen	1.1 spätný zber elektroodpadu
3318.	Zvolen	VERCAJCH CENTRUM, spol. s r.o.	Vercajch Centrum spol s.r.o.	Lieskovská cesta 6	96001	Zvolen	1.1 spätný zber elektroodpadu
3319.	Zvolen	Web4sale s.r.o.	Web4sale s.r.o.	Neresnícka cesta 9530/3C	96001	Zvolen	1.1 spätný zber elektroodpadu
3320.	Zvolen	Kaufland Slovenská republika v.o.s.	Kaufland-Zvolen (3220)	Hronská 8160/2	96001	Zvolen	1.1 spätný zber elektroodpadu
3321.	Zvolen	STUDIO MODERNA s.r.o.	Dormeo Zvolen	Obchodná 2	96001	Zvolen	1.1 spätný zber elektroodpadu
3322.	Zvolen	KT2 s.r.o.	KT2 s.r.o.	J. Jánošíka 1651/8	96001	Zvolen	1.1 spätný zber elektroodpadu
3323.	Zvolen	KiK textil a Non-Food spol. s r. o.	Kik - Zvolen	Sokolská 10017/117	96001	Zvolen	1.1 spätný zber elektroodpadu
3324.	Zvolen	JYSK s.r.o.	JYSK Zvolen	Hronská 2	96001	Zvolen	1.1 spätný zber elektroodpadu
3325.	Zvolen	EMOS SK, s.r.o.	Elektro D&R spol. s r.o. (1)	J.Kozačeka 11	96001	Zvolen	1.1 spätný zber elektroodpadu

3326.	Zvolen	EMOS SK, s.r.o.	Elektro D&R spol. s r.o. (2)	Hviezdoslavová 24	96001	Zvolen	1.1 spätný zber elektroodpadu
3327.	Zvolen	FAST PLUS, a.s.	GEIS SK - Zvolen	Trňanská 6	96001	Zvolen	1.1 spätný zber elektroodpadu
3328.	Zvolen	ELEKTROSPED, a.s.	Datart, Zvolen - OC KLOKAN	Obchodná 19/10323	97401	Zvolen	1.1 spätný zber elektroodpadu
3329.	Žarnovica	Hodruša - Hámre	Hodruša-Hámre - obecný úrad	Hodruša - Hámre 185	96661	Hodruša - Hámre	1.4 zberné miesto elektroodpadu
3330.	Žarnovica	Hrabičov	OCÚ Hrabičov	Hrabičov 188	96678	Hrabičov	1.4 zberné miesto elektroodpadu
3331.	Žarnovica	Hronský Beňadik	Dom kultúry - Hronský Beňadik	Mýtne námestie 445	96653	Hronský Beňadik	1.4 zberné miesto elektroodpadu
3332.	Žarnovica	Kľak	Obecný úrad - Kľak	Kľak 9	96677	Kľak	1.4 zberné miesto elektroodpadu
3333.	Žarnovica	Nová Baňa	Mestský úrad - Nová Baňa	Námestie slobody 1	96801	Nová Baňa	1.4 zberné miesto elektroodpadu
3334.	Žarnovica	Orovnica	Orovnica - obecný úrad	Orovnica 96	96652	Orovnica	1.4 zberné miesto elektroodpadu
3335.	Žarnovica	Tekovská Breznica	Tekovská Breznica - obecný úrad	Tekovská Breznica 566	96652	Tekovská Breznica	1.4 zberné miesto elektroodpadu
3336.	Žarnovica	Župkov	Obecný úrad - Župkov	Župkov 12	96671	Župkov	1.4 zberné miesto elektroodpadu
3337.	Žarnovica	Základná škola s materskou školou	Základná škola s materskou školou, Záhum	Záhumnie 24	96801	Brehy	1.4 zberné miesto elektroodpadu
3338.	Žarnovica	Hrabičov	Materská škola Hrabičov, Hrabičov 214	Hrabičov 214	96678	Hrabičov	1.4 zberné miesto elektroodpadu
3339.	Žarnovica	Základná škola sv. Alžbety	Základná škola sv. Alžbety	Školská 15	96801	Nová Baňa	1.4 zberné miesto elektroodpadu
3340.	Žarnovica	Základná škola Jána Zemana	Základná škola Jána Zemana	Školská 44/6	96801	Nová Baňa	1.4 zberné miesto elektroodpadu
3341.	Žarnovica	Materská škola	Materská škola, Nábrežná 2	Nábrežná 2	96801	Nová Baňa	1.4 zberné miesto elektroodpadu
3342.	Žarnovica	Stredná odborná škola obchodu a služieb	Stredná odborná škola obchodu a služieb	Osvety 17	96801	Nová Baňa	1.4 zberné miesto elektroodpadu
3343.	Žarnovica	RUDNO NAD HRONOM	Materská škola Rudno nad Hronom, Rudno n	Rudno nad Hronom 275	96651	Rudno nad Hronom	1.4 zberné miesto elektroodpadu
3344.	Žarnovica	Stredná odborná škola	Stredná odborná škola	Bystrická 4	96681	Žarnovica	1.4 zberné miesto elektroodpadu
3345.	Žarnovica	Základná škola	Základná škola	Fraňa Kráľa 838	96681	Žarnovica	1.4 zberné miesto elektroodpadu
3346.	Žarnovica	Základná škola s materskou školou	Základná škola s materskou školou	Župkov 18	96671	Župkov	1.4 zberné miesto elektroodpadu

3347.	Žarnovica	Jozef Svetík - TV servis a predaj	Jozef Svetík TV servis a predaj	Bernolákova 19	96801	Nová Baňa	1.1 spätný zber elektroodpadu
3348.	Žarnovica	Ján Mojžiš - IMO	Ján Mojžiš - IMO - Žarnovica	Sládkovičova 8	96681	Žarnovica	1.1 spätný zber elektroodpadu
3349.	Žarnovica	EMOS SK, s.r.o.	Elektro MT	Partizánska 65	96681	Žarnovica	1.1 spätný zber elektroodpadu
3350.	Žiar nad Hronom	Horná Ves	Horná Ves - obecný úrad	Horná Ves 17	96701	Horná Ves	1.4 zberné miesto elektroodpadu
3351.	Žiar nad Hronom	Horná Ždaňa	Horná Ždaňa - obecný úrad	Horná Ždaňa 167	96604	Horná Ždaňa	1.4 zberné miesto elektroodpadu
3352.	Žiar nad Hronom	Kremnica	Mestský úrad - Kremnica	Štefánikovo námestie 1/1	97601	Kremnica	1.4 zberné miesto elektroodpadu
3353.	Žiar nad Hronom	Ladomerská Vieska	Ladomerská Vieska	Ladomerská Vieska 114	96501	Ladomerská Vieska	1.4 zberné miesto elektroodpadu
3354.	Žiar nad Hronom	Lehôtka pod Brehmi	Obecný úrad - Lehôtka Pod Brehmi	Lehotka Pod Brehmi 22	96601	Lehôtka pod Brehmi	1.4 zberné miesto elektroodpadu
3355.	Žiar nad Hronom	Pitelová	Pitelová - obecný úrad	Pitelová 79	96611	Pitelová	1.4 zberné miesto elektroodpadu
3356.	Žiar nad Hronom	Repište	Polyfunkčný dom - Repište	Repište 157	96603	Repište	1.4 zberné miesto elektroodpadu
3357.	Žiar nad Hronom	Trnavá Hora	Hronská Dúbrava - obecný úrad	Hronská Dúbrava 112	96611	Trnavá Hora	1.4 zberné miesto elektroodpadu
3358.	Žiar nad Hronom	NEMAK SLOVAKIA, s. r. o.	Nemak Slovakia - okres Žiar nad Hronom	Vieska 394	96501	Ladomerská Vieska	1.4 zberné miesto elektroodpadu
3359.	Žiar nad Hronom	Slovalco a. s.	Slovalco, a. s.	Priemyselná 12	96548	Žiar nad Hronom	1.4 zberné miesto elektroodpadu
3360.	Žiar nad Hronom	Remeslo Strojal, s.r.o.	Remeslo Strojal - Žiar nad Hronom	Priemyselná 12	96501	Žiar nad Hronom	1.4 zberné miesto elektroodpadu
3361.	Žiar nad Hronom	Tubapack, a.s.	TUBAPACK - Žiar nad Hronom	Priemyselná 12	96563	Žiar nad Hronom	1.4 zberné miesto elektroodpadu
3362.	Žiar nad Hronom	Základná škola Hliník nad Hronom	Základná škola Hliník nad Hronom, Školsk	Školská 482	96601	Hliník nad Hronom	1.4 zberné miesto elektroodpadu
3363.	Žiar nad Hronom	Súkromná Sredná odborná škola Hliník nad Hronom	Súkromná Sredná odborná škola Hliník nad	Kopaničná 237	96601	Hliník nad Hronom	1.4 zberné miesto elektroodpadu
3364.	Žiar nad Hronom	HLINÍK NAD HRONOM	Materská škola	Priehradka 110/53	96601	Hliník nad Hronom	1.4 zberné miesto elektroodpadu
3365.	Žiar nad Hronom	Základná škola s materskou školou	Základná škola s materskou školou, Jastr	Jastrabá 188	96701	Jastrabá	1.4 zberné miesto elektroodpadu

3366.	Žiar nad Hronom	Stredná odborná škola pre žiakov so sluchovým postihnutím internátna	SOŠ pre žiakov so sluchovým postihnutím	Kutnohorská 675/20	96701	Kremnica	1.4 zberné miesto elektroodpadu
3367.	Žiar nad Hronom	Spojená škola internátna	Základná škola pre žiakov so sluchovým	Českoslov. Armády 183/1	96701	Kremnica	1.4 zberné miesto elektroodpadu
3368.	Žiar nad Hronom	Základná škola	Základná škola	Angyalova ulica 401/26	96701	Kremnica	1.4 zberné miesto elektroodpadu
3369.	Žiar nad Hronom	Základná škola	Základná škola, P.Križku 392/8	P.Križku 392/8	96701	Kremnica	1.4 zberné miesto elektroodpadu
3370.	Žiar nad Hronom	Súkromné gymnázium	Súkromné gymnázium	ul. Angyalová 2	96701	Kremnica	1.4 zberné miesto elektroodpadu
3371.	Žiar nad Hronom	Súkromná základná škola s materskou školou Kremnica	Súkromná základná škola s materskou škol	Angyalova 31	96701	Kremnica	1.4 zberné miesto elektroodpadu
3372.	Žiar nad Hronom	Materská škola	Materská škola	Jurka Langsfelda 695/7	96701	Kremnica	1.4 zberné miesto elektroodpadu
3373.	Žiar nad Hronom	Spojená škola internátna	Spojená škola internátna - Samo Chalúpka	Sama Chalupku 286/21	96701	Kremnica	1.4 zberné miesto elektroodpadu
3374.	Žiar nad Hronom	Materská škola	Materská škola	Dolná 57/37	96701	Kremnica	1.4 zberné miesto elektroodpadu
3375.	Žiar nad Hronom	Spojená škola internátna Kremnica	Spojená škola internátna Kremnica	Sama Chalupku 315/16	96701	Kremnica	1.4 zberné miesto elektroodpadu
3376.	Žiar nad Hronom	Súkromné gymnázium Kremnica	Súkromné gymnázium Kremnica	P. Križku 390/4	96701	Kremnica	1.4 zberné miesto elektroodpadu
3377.	Žiar nad Hronom	Kunešov	Materská škola	Kunešov 1	96701	Kunešov	1.4 zberné miesto elektroodpadu
3378.	Žiar nad Hronom	Základná škola vo Vyhniach	ZÁKLADNÁ ŠKOLA VO VYHNIACH	Vyhne 111	96602	Vyhne	1.4 zberné miesto elektroodpadu
3379.	Žiar nad Hronom	Materská škola	Materská škola Žiar nad Hronom	A. Kmeťa 11/8	96501	Žiar nad Hronom	1.4 zberné miesto elektroodpadu
3380.	Žiar nad Hronom	Kremnica	KREMNICA - STK_1	Pavla Križku	96701	Kremnica	1.4 zberné miesto elektroodpadu
3381.	Žiar nad Hronom	Kremnica	KREMNICA - STK_2	Jula Horvátha 38	96701	Kremnica	1.4 zberné miesto elektroodpadu
3382.	Žiar nad Hronom	Žiar nad Hronom	Žiar nad Hronom - STK_1	Námestie Matice slovenskej 404/5	96501	Žiar nad Hronom	1.4 zberné miesto elektroodpadu
3383.	Žiar nad Hronom	Žiar nad Hronom	Žiar nad Hronom - STK_2	Svitavská 903/6	96501	Žiar nad Hronom	1.4 zberné miesto elektroodpadu

3384.	Žiar nad Hronom	Žiar nad Hronom	Žiar nad Hronom - STK_3	Bernolákova 560/8	96501	Žiar nad Hronom	1.4 zberné miesto elektroodpadu
3385.	Žiar nad Hronom	Žiar nad Hronom	Žiar nad Hronom - STK_4	Križovatka Krížna 795 a Rudeková	96501	Žiar nad Hronom	1.4 zberné miesto elektroodpadu
3386.	Žiar nad Hronom	Žiar nad Hronom	Žiar nad Hronom - STK_5	Hviezdoslavova 57	96501	Žiar nad Hronom	1.4 zberné miesto elektroodpadu
3387.	Žiar nad Hronom	Žiar nad Hronom	Žiar nad Hronom - STK_6	M.R. Štefánika 17	96501	Žiar nad Hronom	1.4 zberné miesto elektroodpadu
3388.	Žiar nad Hronom	Žiar nad Hronom	Žiar nad Hronom - STK_7	A. Štefanku 2	96501	Žiar nad Hronom	1.4 zberné miesto elektroodpadu
3389.	Žiar nad Hronom	Žiar nad Hronom	Žiar nad Hronom - STK_8	Sládkovičova 6	96501	Žiar nad Hronom	1.4 zberné miesto elektroodpadu
3390.	Žiar nad Hronom	Kremnica	Zberný dvor mesta Kremnica	Kremnica-Horná Ves	96701	Kremnica	1.2 oddelený zber z komunálnych odpadov
3391.	Žiar nad Hronom	EMOS SK, s.r.o.	BBC Systém s.r.o.	Námestie SNP 297	96601	Hliník nad Hronom	1.1 spätný zber elektroodpadu
3392.	Žiar nad Hronom	NEDES, s.r.o.	BBC Systém s.r.o.	Námestie SNP 297	96601	Hliník nad Hronom	1.1 spätný zber elektroodpadu
3393.	Žiar nad Hronom	KÄRCHER Slovakia, s.r.o.	Roman Tinák ml.	Ladomerská vieska 1030	96501	Ladomerská Vieska	1.1 spätný zber elektroodpadu
3394.	Žiar nad Hronom	EMOS SK, s.r.o.	Kocian Elektro	Ladomerská Vieska 289	96501	Ladomerská Vieska	1.1 spätný zber elektroodpadu
3395.	Žiar nad Hronom	ALUDATA s.r.o.	ALUDATA - Žiar nad Hronom	Š. Moysesa 23	96501	Žiar nad Hronom	1.1 spätný zber elektroodpadu
3396.	Žiar nad Hronom	FAST PLUS, a.s.	Planeo Elektro Žiar nad Hronom	Dr. Jánskeho 2850/2A	96501	Žiar nad Hronom	1.1 spätný zber elektroodpadu
3397.	Žiar nad Hronom	Kaufland Slovenská republika v.o.s.	Kaufland-Žiar nad Hronom (5920)	SNP 116	96501	Žiar nad Hronom	1.1 spätný zber elektroodpadu
3398.	Žiar nad Hronom	KiK textil a Non-Food spol. s r. o.	Kik - Žiar nad Hronom	Dr. Janského 2850/2A	96501	Žiar nad Hronom	1.1 spätný zber elektroodpadu
3399.	Žilina	Divinka	Obecný úrad - Divinka	Divinka 192	01331	Divinka	1.4 zberné miesto elektroodpadu
3400.	Žilina	Dolná Tižina	Obecný úrad - Dolná Tižina	Dolná Tižina 333	01304	Dolná Tižina	1.4 zberné miesto elektroodpadu
3401.	Žilina	Lysica	Obecný úrad - Lysica	Lysica 138	01305	Lysica	1.4 zberné miesto elektroodpadu
3402.	Žilina	Nezbudská Lúčka	Obecný úrad - Nezbudská Lúčka	Nezbudská Lúčka 130	01324	Nezbudská Lúčka	1.4 zberné miesto elektroodpadu
3403.	Žilina	Rajecké Teplice	Obecný úrad - Kunerad	Kunerad 60	01313	Rajecké Teplice	1.4 zberné miesto elektroodpadu
3404.	Žilina	Strečno	Obecný úrad - Strečno	Sokolská 487	01324	Strečno	1.4 zberné miesto elektroodpadu
3405.	Žilina	Turie	Predajňa Madus - Turie	Hlavná 193	01312	Turie	1.4 zberné miesto elektroodpadu

3406.	Žilina	Varín	Obecný úrad - Varín	Námestie sv.Floriána 1	01303	Varín	1.4 zberné miesto elektroodpadu
3407.	Žilina	TUBAU, a.s.	TUBAU - Horný Hričov	Horný Hričov 222	01342	Horný Hričov	1.4 zberné miesto elektroodpadu
3408.	Žilina	BYTTERM, a.s.	Bytterm - Žilina	Saleziánska 2807/4	01001	Žilina	1.4 zberné miesto elektroodpadu
3409.	Žilina	Skanska SK a.s.	SkyBau - Žilina	Kysucká cesta 8405/16C	01001	Žilina	1.4 zberné miesto elektroodpadu
3410.	Žilina	LIBEX, s.r.o.	Libex s.r.o.	Bytčianska 114	01003	Žilina	1.4 zberné miesto elektroodpadu
3411.	Žilina	ŠEVT a.s.	ŠEVT - Žilina	Hlinská 27	01001	Žilina	1.4 zberné miesto elektroodpadu
3412.	Žilina	TUBAU, a.s.	TUBAU - Žilina	Bytčická 89	01009	Žilina	1.4 zberné miesto elektroodpadu
3413.	Žilina	Dopravný podnik mesta Žiliny s.r.o.	Dopravný podnik mesta Žiliny	Kvačalova 2	01140	Žilina	1.4 zberné miesto elektroodpadu
3414.	Žilina	STRABAG s.r.o.	STRABAG - Žilina	Kragujevská 17	01001	Žilina	1.4 zberné miesto elektroodpadu
3415.	Žilina	GEOFOS, s.r.o.	GEOFOS, s.r.o.	Veľký Diel 3323	01008	Žilina	1.4 zberné miesto elektroodpadu
3416.	Žilina	ADECCO Slovakia, s.r.o.	ADECCO Slovakia s.r.o. - Žilina	Daniela Dlabača 33	01001	Žilina	1.4 zberné miesto elektroodpadu
3417.	Žilina	Spojená škola - Základná škola s materskou školou	Spojená škola - Základná škola s MŠ	Oslobodenia č 165	01305	Belá	1.4 zberné miesto elektroodpadu
3418.	Žilina	Základná škola s materskou školou	Základná škola S MŠ Divina	Divina 538	01331	Divina	1.4 zberné miesto elektroodpadu
3419.	Žilina	Základná škola Dolná Tižina	Základná škola	Dolná Tižina 28	01304	Dolná Tižina	1.4 zberné miesto elektroodpadu
3420.	Žilina	Ďurčiná	Základná škola	Ďurčiná 225	01501	Ďurčiná	1.4 zberné miesto elektroodpadu
3421.	Žilina	Základná škola s materskou školou	Základná škola s materskou školou	Hôrky 2	01004	Hôrky	1.4 zberné miesto elektroodpadu
3422.	Žilina	Základná škola s materskou školou	Základná škola s MŠ	Ulica školská 474/5	01314	Kamenná Poruba	1.4 zberné miesto elektroodpadu
3423.	Žilina	ZŠ s MŠ Krasňany	ZŠ s MŠ Krasňany	Krasňany 19	01303	Krasňany	1.4 zberné miesto elektroodpadu
3424.	Žilina	Základná škola	Základná škola	Skalka 34	01311	Lietavská Lúčka	1.4 zberné miesto elektroodpadu

3425.	Žilina	Lysica	Materská škola Lysica	Lysica 295	01305	Lysica	1.4 zberné miesto elektroodpadu
3426.	Žilina	Katolícka spojená škola	Katolícka spojená škola	Nám.A.Škrábika 5	01501	Rajec	1.4 zberné miesto elektroodpadu
3427.	Žilina	Základná škola	Základná škola	Pionierska 95	01313	Rajecké Teplice	1.4 zberné miesto elektroodpadu
3428.	Žilina	ZŠ s MŠ 1. čsl. armádneho zboru Stráňavy	ZŠ s MŠ 1. čsl. armádneho zboru Stráňavy	Športovcov 342	01325	Stráňavy	1.4 zberné miesto elektroodpadu
3429.	Žilina	Základná škola Slovenského národného povstania Strečno	Základná škola SNP	Mládeže 289	01324	Strečno	1.4 zberné miesto elektroodpadu
3430.	Žilina	Nezbudská Lúčka	Materská škola Nezbudská Lúčka, Nezbudsk	Nezbudská Lúčka 3	01324	Strečno	1.4 zberné miesto elektroodpadu
3431.	Žilina	ZŠ s MŠ A.F. Kollára , Školská 86, Terchová	ZŠ s MŠ A.F. Kollára , Školská 86, Terch	Školská	01306	Terchová	1.4 zberné miesto elektroodpadu
3432.	Žilina	ZŠ s MŠ Ondreja Štefku	ZŠ s MŠ Ondreja Štefku	M. R. Štefánika 432	01303	Varín	1.4 zberné miesto elektroodpadu
3433.	Žilina	Hotelová akadémia	Spojená škola	Hlinská 2422/31	01001	Žilina	1.4 zberné miesto elektroodpadu
3434.	Žilina	Gymnázium	Gymnázium	Hlinská 2423/29	01001	Žilina	1.4 zberné miesto elektroodpadu
3435.	Žilina	Konzervatórium	Konzervatórium	J. M. Hurbana 48	01001	Žilina	1.4 zberné miesto elektroodpadu
3436.	Žilina	SOŠ STAVEBNÁ	SOŠ STAVEBNÁ	Tulipánová 1927/2	01001	Žilina	1.4 zberné miesto elektroodpadu
3437.	Žilina	Obchodná akadémia sv. Tomáša Akvinského	Obchodná akadémia sv. Tomáša Akvinského,	Vysokoškolákov 1760/13	01001	Žilina	1.4 zberné miesto elektroodpadu
3438.	Žilina	Gymnázium	Gymnázium	Varšavská 1677/1	01008	Žilina	1.4 zberné miesto elektroodpadu
3439.	Žilina	Špeciálna základná škola a špeciálna materská škola	Špeciálna základná škola a špeciálna mat	Jána Vojtaššáka 13	01008	Žilina	1.4 zberné miesto elektroodpadu
3440.	Žilina	Súkromná obchodná akadémia Akadémie vzdelávania	Súkromná obchodná akadémia Akadémie vzde	Jarná 2600/13	01001	Žilina	1.4 zberné miesto elektroodpadu
3441.	Žilina	Základná škola s materskou školou	Základná škola s materskou školou	Brodno 110	01014	Žilina	1.4 zberné miesto elektroodpadu
3442.	Žilina	Základná škola	Základná škola, Lichardova 2805/24	Lichardova 2805/24	01001	Žilina	1.4 zberné miesto elektroodpadu

3443.	Žilina	Základná škola	Základná škola	Vendelína Javorku 2535/32	01001	Žilina	1.4 zberné miesto elektroodpadu
3444.	Žilina	Základná škola	Základná škola	Námestie mladosti 3467/1	01015	Žilina	1.4 zberné miesto elektroodpadu
3445.	Žilina	Základná škola s materskou školou	Základná škola s materskou školou, Na st	Na stanicu 27	01009	Žilina	1.4 zberné miesto elektroodpadu
3446.	Žilina	Základná škola s materskou školou	Základná škola s materskou školou, Žilin	Zádubnie 196	01003	Žilina	1.4 zberné miesto elektroodpadu
3447.	Žilina	Materská škola	Materská škola, Cesta k Vodojemu 4	Cesta k Vodojemu 4	01003	Žilina	1.4 zberné miesto elektroodpadu
3448.	Žilina	Súkromná základná škola s materskou školou pre žiakov a deti s autizmom	Súkromná základná škola s MŠ	Do Stošky 10	01004	Žilina	1.4 zberné miesto elektroodpadu
3449.	Žilina	Súkromná stredná odborná škola	Súkromná stredná odborná škola, Salezián	Saleziánska 8225/18	01001	Žilina	1.4 zberné miesto elektroodpadu
3450.	Žilina	Materská škola Zvedavá lienka	Materská škola Zvedavá lienka	Stavbárska 4	01001	Žilina	1.4 zberné miesto elektroodpadu
3451.	Žilina	Súkromná základná škola	Súkromná základná škola	Oravská cesta 11	01001	Žilina	1.4 zberné miesto elektroodpadu
3452.	Žilina	SOŠ sv. Jozefa robotníka	SOŠ sv. Jozefa robotníka	Saleziánska 18	01001	Žilina	1.4 zberné miesto elektroodpadu
3453.	Žilina	Základná škola	Základná škola	Karpatská 8063/11	01008	Žilina	1.4 zberné miesto elektroodpadu
3454.	Žilina	Varín	Zberný dvor Varín	Námestie SV. Floriána 1	01303	Varín	1.2 oddelený zber z komunálnych odpadov
3455.	Žilina	EMOS SK, s.r.o.	Direct Parcel Distribution SK s.r.o.	Na skalu 504/3	01341	Dolný Hricov	1.1 spätný zber elektroodpadu
3456.	Žilina	JYSK s.r.o.	JYSK Martin- SK0009	OC Turiec 4	03601	Martin	1.1 spätný zber elektroodpadu
3457.	Žilina	FAST PLUS, a.s.	GEIS SK- Žilina Strečno	SNP 811/168	01324	Strečno	1.1 spätný zber elektroodpadu
3458.	Žilina	TV AV Elektronic s.r.o.	TV AV Elektronic - Žilina	Pribinova 8725/54	01001	Žilina	1.1 spätný zber elektroodpadu
3459.	Žilina	FAST PLUS, a.s.	PLANEO Elektro Žilina MAX (2103)	Prielohy 979/10	01007	Žilina	1.1 spätný zber elektroodpadu
3460.	Žilina	KÄRCHER Slovakia, s.r.o.	CLEANEX CENTRUM s.r.o.	Vysokoškolákov 2	01008	Žilina	1.1 spätný zber elektroodpadu
3461.	Žilina	KÄRCHER Slovakia, s.r.o.	BB Trade TECHNIK - Žilina	Predmestská 1708/60	01001	Žilina	1.1 spätný zber elektroodpadu
3462.	Žilina	ELEKTROSPED, a.s.	Datart, Žilina - OC Aupark	Veľká Okružná 2733/59A	01001	Žilina	1.1 spätný zber elektroodpadu
3463.	Žilina	ELEKTROSPED, a.s.	Datart, Žilina - Atrium Dubeň	Vysokoškolákov 52	01008	Žilina	1.1 spätný zber elektroodpadu
3464.	Žilina	PANACEA, s.r.o.	Panacea s.r.o. - DoplnkyDoAuta	Prielohy 693/3	01009	Žilina	1.1 spätný zber elektroodpadu
3465.	Žilina	Kaufland Slovenská republika v.o.s.	Kaufland-Žilina (1320)	Ul. Vysokoškolákov 8083/37	01001	Žilina	1.1 spätný zber elektroodpadu

3466.	Žilina	WELDPLAST SK s.r.o.	WELDPLAST SK s.r.o.	Kamenná cesta 91	01001	Žilina	1.1 spätný zber elektroodpadu
3467.	Žilina	STOPKRIMI s.r.o.	STOPKRIMI s.r.o.	Martina Rázusa 23/A	01001	Žilina	1.1 spätný zber elektroodpadu
3468.	Žilina	STUDIO MODERNA s.r.o.	Top Shop Žilina	Prielohy 979	01007	Žilina	1.1 spätný zber elektroodpadu
3469.	Žilina	ELEKTROSPED, a.s.	Elektrosped - depo Žilina	Na stanicu 24	01001	Žilina	1.1 spätný zber elektroodpadu
3470.	Žilina	ALEXA s.r.o	Alexa s.r.o.	Námestie M.R. Štefánika 10	01001	Žilina	1.1 spätný zber elektroodpadu
3471.	Žilina	SIKO KÚPEĽNE a. s.	SIKO Žilina	Vysokoškolákov 52	01008	Žilina	1.1 spätný zber elektroodpadu
3472.	Žilina	KÄRCHER Slovakia, s.r.o.	Ing. Ján Buchanec TECHNIK	Kamenná ulica 11	01001	Žilina	1.1 spätný zber elektroodpadu
3473.	Žilina	TBH Technik, s.r.o	TBH Technik	Dlhá 88	01009	Žilina	1.1 spätný zber elektroodpadu
3474.	Žilina	JYSK s.r.o.	JYSK Žilina- SK0035	Prielohy 979/10	01001	Žilina	1.1 spätný zber elektroodpadu
3475.	Žilina	EMOS SK, s.r.o.	Paris & Co, s.r.o. - OC IDEA	Kamenná cesta 3	01001	Žilina	1.1 spätný zber elektroodpadu
3476.	Žilina	JYSK s.r.o.	JYSK Žilina- SK0048	Na Horevaží 3	01001	Žilina	1.1 spätný zber elektroodpadu
3477.	Žilina	EKOCHLAD, s.r.o.	EKOCHLAD, s.r.o.	M.R.Štefánika 125	01001	Žilina	1.1 spätný zber elektroodpadu
3478.	Žilina	EKOCHLAD, s.r.o.	EKOCHLAD, s.r.o.	Bytčianská 114	01003	Žilina	1.1 spätný zber elektroodpadu
3479.	Žilina	GREENLUX, s. r. o.	KP spol. s r.o.	Štrková 21	01001	Žilina	1.1 spätný zber elektroodpadu
3480.	Žilina	NEDES, s.r.o.	KP, s.r.o.	Kragujevská 398	01001	Žilina	1.1 spätný zber elektroodpadu
3481.	Žilina	EKOCHLAD, s.r.o.	LIBEX ŽIlina	Bytčianska 114	01001	Žilina	1.1 spätný zber elektroodpadu
3482.	Žilina	KÄRCHER Slovakia, s.r.o.	Kärcher Slovakia s.r.o.	Za plavárňou 8907/15	01008	Žilina	1.1 spätný zber elektroodpadu

Príloha č. 4B

Zoznam zmluvných partnerov zabezpečujúcich zber a miesta ich zariadení prostredníctvom ktorých OZV ASEKOL SK s.r.o. zabezpečuje zber batérií a akumulátorov; Zoznam miest zberu (rozsah pokrytia územia SR v delení na okresy)

Zoznam v zmysle § 28 ods. 9 zákona č. 79/2015 Z.z. o odpadoch a § 3 ods. 1 písm. c) vyhlášky č. 373/2015 Z.z.

č.	Okres	Organizácia-Názov	Názov	Ulica	PSČ	Miesto	Druh
1.	Bánovce nad Bebravou	Kovytec, s.r.o.	KOVYTEC - Bánovce nad Bebravou	Partizánska 916/73	95701	Bánovce nad Bebravou	2. zber na zbernom mieste použitých batérií a akumulátorov
2.	Bánovce nad Bebravou	TEDOS, spol. s r.o.	Zberný dvor - Bánovce nad Bebravou	Hollého 1162/5	95701	Bánovce nad Bebravou	2. zber na zbernom mieste použitých batérií a akumulátorov
3.	Bánovce nad Bebravou	SAD Prievidza a.s.	SAD Prievidza, dopravný závod	Moyzesova 9	95701	Bánovce nad Bebravou	2. zber na zbernom mieste použitých batérií a akumulátorov
4.	Bánovce nad Bebravou	MILSY a.s.	MILSY a.s.	Partizánska 224/B	95701	Bánovce nad Bebravou	2. zber na zbernom mieste použitých batérií a akumulátorov
5.	Bánovce nad Bebravou	TANAX,a.s.	TANAX - Bánovce nad Bebravou	Partizánska 73	95701	Bánovce nad Bebravou	2. zber na zbernom mieste použitých batérií a akumulátorov
6.	Bánovce nad Bebravou	Bánovce nad Bebravou	Mestský úrad - Bánovce nad Bebravou	Námestie Ľ. Štúra 1/1	95701	Bánovce nad Bebravou	2. zber na zbernom mieste použitých batérií a akumulátorov
7.	Bánovce nad Bebravou	ZORNICA BANKO FASHION a.s.	ZORNICA BANKO FASHION	Textilná 901/4	95701	Bánovce nad Bebravou	2. zber na zbernom mieste použitých batérií a akumulátorov
8.	Bánovce nad Bebravou	Stredná odborná škola Juraja Ribaya	SOŠ Juraja Ribaya, Partizánska 76	Partizánska 76	95701	Bánovce nad Bebravou	2. zber na zbernom mieste použitých batérií a akumulátorov
9.	Bánovce nad Bebravou	Gymnázium Janka Jesenského	Gymnázium Janka Jesenského	Radlinského 665/2	95701	Bánovce nad Bebravou	2. zber na zbernom mieste použitých batérií a akumulátorov
10.	Bánovce nad Bebravou	ZŠ ul. Gorazdova	ZŠ ul. Gorazdova, Gorazdova 1319/6	Gorazdova 1319/6	95704	Bánovce nad Bebravou	2. zber na zbernom mieste použitých batérií a akumulátorov
11.	Bánovce nad Bebravou	Základná škola	Základná škola	Duklianska 1	95701	Bánovce nad Bebravou	2. zber na zbernom mieste použitých batérií a akumulátorov
12.	Bánovce nad Bebravou	Medline Assembly Slovakia s.r.o.	Medline Assembly Slovakia s.r.o.	Partizánska 73	95701	Bánovce nad Bebravou	2. zber na zbernom mieste použitých batérií a akumulátorov
13.	Bánovce nad Bebravou	Súkromná materská škola Wonderland	Súkromná materská škola Wonderland	Farská 466/5	95701	Bánovce nad Bebravou	2. zber na zbernom mieste použitých batérií a akumulátorov
14.	Bánovce nad Bebravou	Cirkevná stredná odborná škola sv. Terézie z Lisieux	Cirkevná stredná odborná škola sv. Teréz	Farská 5	95701	Bánovce nad Bebravou	2. zber na zbernom mieste použitých batérií a akumulátorov
15.	Bánovce nad Bebravou	Základná škola internátna pre žiakov s narušenou komunikačnou schopnosťou	Základná škola internátna pre žiakov s	Brezolupy 30	95701	Brezolupy	2. zber na zbernom mieste použitých batérií a akumulátorov
16.	Bánovce nad Bebravou	Dežerice	Obecný úrad - Dežerice	Dežerice 193	95703	Dežerice	2. zber na zbernom mieste použitých batérií a akumulátorov
17.	Bánovce nad Bebravou	Dvorec	Obecný úrad - Dvorec	Dvorec 69	95655	Dvorec	2. zber na zbernom mieste použitých batérií a akumulátorov
18.	Bánovce nad Bebravou	Kšinná	Obecný úrad Kšinná	Kšinná 102	95643	Kšinná	2. zber na zbernom mieste použitých batérií a akumulátorov
19.	Bánovce nad Bebravou	Miezgovce	Kultúrny dom - Miezgovce	Miezgovce 64	95701	Miezgovce	2. zber na zbernom mieste použitých batérií a akumulátorov
20.	Bánovce nad Bebravou	Pravotice	Pravotice-obecný úrad	Pravotice 44	95635	Nedašovce	2. zber na zbernom mieste použitých batérií a akumulátorov
21.	Bánovce nad Bebravou	Omastiná	Obecný úrad - Omastiná	Omastiná 90	95641	Omastiná	2. zber na zbernom mieste použitých batérií a akumulátorov
22.	Bánovce nad Bebravou	Podlužany	Obecný úrad - Podlužany	Podlužany 72	95652	Podlužany	2. zber na zbernom mieste použitých batérií a akumulátorov
23.	Bánovce nad Bebravou	Timoradza	Obecný úrad - Timoradza	Timoradza 1	95652	Podlužany	2. zber na zbernom mieste použitých batérií a akumulátorov
24.	Bánovce nad Bebravou	Základná škola	Základná škola, Rybany 355	Rybany 355	95636	Rybany	2. zber na zbernom mieste použitých batérií a akumulátorov
25.	Bánovce nad Bebravou	Základná škola s materskou školou	Základná škola s materskou školou	Slatina nad Bebravou, č. 154	95653	Slatina nad Bebravou	2. zber na zbernom mieste použitých batérií a akumulátorov
26.	Bánovce nad Bebravou	Základná škola	Základná škola	Šišov 74	95638	Šišov	2. zber na zbernom mieste použitých batérií a akumulátorov
27.	Bánovce nad Bebravou	Uhrovec	Obecný úrad - Uhrovec	SNP 86/7	95641	Uhrovec	2. zber na zbernom mieste použitých batérií a akumulátorov
28.	Bánovce nad Bebravou	Uhrovec	Zberný dvor - Uhrovec	SNP 86/7	95641	Uhrovec	2. zber na zbernom mieste použitých batérií a akumulátorov
29.	Bánovce nad Bebravou	Uhrovské Podhradie	Obecný úrad - Uhrovské Podhradie	Uhrovské Podhradie 20	95641	Uhrovské Podhradie	2. zber na zbernom mieste použitých batérií a akumulátorov
30.	Bánovce nad Bebravou	Veľké Chlievany	Obecný úrad - Veľké Chlievany	Veľké Chlievany 80	95655	Veľké Chlievany	2. zber na zbernom mieste použitých batérií a akumulátorov
31.	Bánovce nad Bebravou	Základná škola Zlatníky	Základná škola	Zlatníky č. 62	95637	Zlatníky	2. zber na zbernom mieste použitých batérií a akumulátorov
32.	Bánovce nad Bebravou	Zlatníky	Obecný úrad - Zlatníky	Zlatníky 42	95637	Zlatníky	2. zber na zbernom mieste použitých batérií a akumulátorov
33.	Bánovce nad Bebravou	FAST PLUS, a.s.	Planeo elektro 2118 - Bánovce nad Bebrav	Svätoplukova 1936/15A	95704	Bánovce nad Bebravou	spätný zber
34.	Bánovce nad Bebravou	EMOS SK, s.r.o.	Peter Ondruška - ELEKTRO	Záfortňa 553/23	95701	Bánovce nad Bebravou	spätný zber
35.	Bánovce nad Bebravou	EMOS SK, s.r.o.	BEGA elektro s.r.o.	Partizánska 309	95701	Bánovce nad Bebravou	spätný zber
36.	Bánovce nad Bebravou	EMOS SK, s.r.o.	Ing. Anton Béreš - LANTERN	Sládkovičova 1199/4	95701	Bánovce nad Bebravou	spätný zber
37.	Banská Bystrica	Základná škola s materskou školou Badín	Základná škola s materskou školou Badín,	Tajovského 2	97632	Badín	2. zber na zbernom mieste použitých batérií a akumulátorov
38.	Banská Bystrica	Badín	Badín - STK_1	SNP 86	97632	Badín	2. zber na zbernom mieste použitých batérií a akumulátorov
39.	Banská Bystrica	ZŠ Trieda SNP 20, Banská Bystrica	ZŠ Trieda SNP 20	Trieda SNP 20	97447	Banská Bystrica	2. zber na zbernom mieste použitých batérií a akumulátorov
40.	Banská Bystrica	ŠEVT a.s.	ŠEVT - Banská Bystrica	Námestie Ľudovíta Štúra	97405	Banská Bystrica	2. zber na zbernom mieste použitých batérií a akumulátorov
41.	Banská Bystrica	GLAMOUR SLOVAKIA a.s.	Glamour Slovakia, a.s.	Sládkovičova 43	97405	Banská Bystrica	2. zber na zbernom mieste použitých batérií a akumulátorov
42.	Banská Bystrica	Banská Bystrica	MŠ Karpatská 3	Karpatská 3	97411	Banská Bystrica	2. zber na zbernom mieste použitých batérií a akumulátorov
43.	Banská Bystrica	Banská Bystrica	Materská škola Magurská	Magurská 14	97411	Banská Bystrica	2. zber na zbernom mieste použitých batérií a akumulátorov
44.	Banská Bystrica	Stredná priemyselná škola Jozefa Murgaša	Stredná priemyselná škola Jozefa Murgaša	Hurbanova 423/6	97401	Banská Bystrica	2. zber na zbernom mieste použitých batérií a akumulátorov
45.	Banská Bystrica	Gymnázium Mikuláša Kováča	Gymnázium Mikuláša Kováča	Mládežnícka 51	97404	Banská Bystrica	2. zber na zbernom mieste použitých batérií a akumulátorov
46.	Banská Bystrica	Základná škola	Základná škola, Golianova 1808/8	Golianova 1808/8	97401	Banská Bystrica	2. zber na zbernom mieste použitých batérií a akumulátorov
47.	Banská Bystrica	Základná škola	Základná škola	Ďumbierska 17	97411	Banská Bystrica	2. zber na zbernom mieste použitých batérií a akumulátorov
48.	Banská Bystrica	ZŠ Moskovská 2, Banská Bystrica	ZŠ Moskovská 2, Banská Bystrica, Moskovs	Moskovská 2	97401	Banská Bystrica	2. zber na zbernom mieste použitých batérií a akumulátorov
49.	Banská Bystrica	Základná škola Pieninská 27	Základná škola	Pieninská 6774/27	97411	Banská Bystrica	2. zber na zbernom mieste použitých batérií a akumulátorov
50.	Banská Bystrica	Základná škola	Základná škola	Sitnianska 32	97411	Banská Bystrica	2. zber na zbernom mieste použitých batérií a akumulátorov
51.	Banská Bystrica	Základná škola	Základná škola	Spojová 14	97404	Banská Bystrica	2. zber na zbernom mieste použitých batérií a akumulátorov
52.	Banská Bystrica	Špeciálna základná škola	Špeciálna základná škola	Ďumbierska 15	97411	Banská Bystrica	2. zber na zbernom mieste použitých batérií a akumulátorov
53.	Banská Bystrica	POWER BATTERY, s. r. o.	POWER BATTERY, s. r. o.	Majerská cesta 36	97401	Banská Bystrica	2. zber na zbernom mieste použitých batérií a akumulátorov
54.	Banská Bystrica	A.R.S. spol. s.r.o.	A.R.S. pobočka Banská Bystrica	Medený Hámor 4	97400	Banská Bystrica	2. zber na zbernom mieste použitých batérií a akumulátorov
55.	Banská Bystrica	Súkromná základná škola - Škola u Filipa	Súkromná základná škola - Škola u Filipa	Ružová 14	97411	Banská Bystrica	2. zber na zbernom mieste použitých batérií a akumulátorov
56.	Banská Bystrica	Alchemylka s.r.o	Alchemylka s.r.o	Dolná 15	97401	Banská Bystrica	2. zber na zbernom mieste použitých batérií a akumulátorov
57.	Banská Bystrica	PEDAGOGICKÁ FAKULTA UNIVERZITA MATEJA BELA v Banskej Bystrici	Pedagogická fakulta UMB v B. Bystrici	Ružová 13	97411	Banská Bystrica	2. zber na zbernom mieste použitých batérií a akumulátorov
58.	Banská Bystrica	Stredna zdravotnícka škola	Stredná zdravotnícka škola	Tajovského 24	97401	Banská Bystrica	2. zber na zbernom mieste použitých batérií a akumulátorov
59.	Banská Bystrica	Všeobecná zdravotná poisťovňa, a.s.	VŠZP,a.s. Banská Bystrica	Skuteckého 20	97400	Banská Bystrica	2. zber na zbernom mieste použitých batérií a akumulátorov
60.	Banská Bystrica	Súkromná základná škola	Súkromná základná škola	Mládežnícka 51	97404	Banská Bystrica	2. zber na zbernom mieste použitých batérií a akumulátorov
61.	Banská Bystrica	Banská Bystrica	Banská Bystrica - STK_1	Rudohorská 31	97401	Banská Bystrica	2. zber na zbernom mieste použitých batérií a akumulátorov
62.	Banská Bystrica	Banská Bystrica	Banská Bystrica - STK_2	Sitnianska 6	97401	Banská Bystrica	2. zber na zbernom mieste použitých batérií a akumulátorov
63.	Banská Bystrica	Banská Bystrica	Banská Bystrica - STK_3	Martina Rázusa 23	97401	Banská Bystrica	2. zber na zbernom mieste použitých batérií a akumulátorov
64.	Banská Bystrica	Banská Bystrica	Banská Bystrica - STK_4	THK 21	97401	Banská Bystrica	2. zber na zbernom mieste použitých batérií a akumulátorov
65.	Banská Bystrica	Banská Bystrica	Banská Bystrica - STK_5	Nad Plážou 22	97401	Banská Bystrica	2. zber na zbernom mieste použitých batérií a akumulátorov
66.	Banská Bystrica	Banská Bystrica	Banská Bystrica - STK_6	Gaštanová 12	97401	Banská Bystrica	2. zber na zbernom mieste použitých batérií a akumulátorov
67.	Banská Bystrica	Banská Bystrica	Banská Bystrica - STK_7	Severná 1	97401	Banská Bystrica	2. zber na zbernom mieste použitých batérií a akumulátorov
68.	Banská Bystrica	Banská Bystrica	Banská Bystrica - STK_8	Tatranská 10	97401	Banská Bystrica	2. zber na zbernom mieste použitých batérií a akumulátorov
69.	Banská Bystrica	Banská Bystrica	Banská Bystrica - STK_9	Tatranská 69	97401	Banská Bystrica	2. zber na zbernom mieste použitých batérií a akumulátorov
70.	Banská Bystrica	Banská Bystrica	Banská Bystrica - STK_10	Magurská 1	97401	Banská Bystrica	2. zber na zbernom mieste použitých batérií a akumulátorov
71.	Banská Bystrica	Banská Bystrica	Banská Bystrica - STK_11	Rudohorská 31	97401	Banská Bystrica	2. zber na zbernom mieste použitých batérií a akumulátorov
72.	Banská Bystrica	Banská Bystrica	Banská Bystrica - STK_12	Rudohorská 27	97401	Banská Bystrica	2. zber na zbernom mieste použitých batérií a akumulátorov
73.	Banská Bystrica	Banská Bystrica	Banská Bystrica - STK_13	Fatranská 1	97401	Banská Bystrica	2. zber na zbernom mieste použitých batérií a akumulátorov
74.	Banská Bystrica	Banská Bystrica	Banská Bystrica - STK_14	29. augusta	97401	Banská Bystrica	2. zber na zbernom mieste použitých batérií a akumulátorov
75.	Banská Bystrica	Banská Bystrica	Banská Bystrica - STK_15	Trieda SNP 11	97401	Banská Bystrica	2. zber na zbernom mieste použitých batérií a akumulátorov
76.	Banská Bystrica	Banská Bystrica	Banská Bystrica - STK_16	Golianova 8	97401	Banská Bystrica	2. zber na zbernom mieste použitých batérií a akumulátorov
77.	Banská Bystrica	Banská Bystrica	Banská Bystrica - STK_17	Jesenského 24	97401	Banská Bystrica	2. zber na zbernom mieste použitých batérií a akumulátorov
78.	Banská Bystrica	Banská Bystrica	Banská Bystrica - STK_18	Jilemnického 24	97401	Banská Bystrica	2. zber na zbernom mieste použitých batérií a akumulátorov
79.	Banská Bystrica	Banská Bystrica	Banská Bystrica - STK_19	Družby 22	97401	Banská Bystrica	2. zber na zbernom mieste použitých batérií a akumulátorov
80.	Banská Bystrica	Banská Bystrica	Banská Bystrica - STK_20	Internátna 26	97401	Banská Bystrica	2. zber na zbernom mieste použitých batérií a akumulátorov
81.	Banská Bystrica	Banská Bystrica	Banská Bystrica - STK_21	Tulská 2	97401	Banská Bystrica	2. zber na zbernom mieste použitých batérií a akumulátorov
82.	Banská Bystrica	Banská Bystrica	Banská Bystrica - STK_22	Radvanská 4	97401	Banská Bystrica	2. zber na zbernom mieste použitých batérií a akumulátorov
83.	Banská Bystrica	Banská Bystrica	Banská Bystrica - STK_23	Bernolákova 1	97401	Banská Bystrica	2. zber na zbernom mieste použitých batérií a akumulátorov
84.	Banská Bystrica	Banská Bystrica	Banská Bystrica - STK_24	Sládkovičova 52	97401	Banská Bystrica	2. zber na zbernom mieste použitých batérií a akumulátorov

85.	Banská Bystrica	Banská Bystrica	Banská Bystrica - STK_25	Tulská 64	97401	Banská Bystrica	2. zber na zbernom mieste použitých batérií a akumulátorov
86.	Banská Bystrica	Banská Bystrica	Banská Bystrica - STK_26	Medená 1	97401	Banská Bystrica	2. zber na zbernom mieste použitých batérií a akumulátorov
87.	Banská Bystrica	Banskobystrický samosprávny kraj	Banskobystrický samosprávny kraj	Námestie SNP 23	97401	Banská Bystrica	2. zber na zbernom mieste použitých batérií a akumulátorov
88.	Banská Bystrica	Banskobystrický samosprávny kraj	Banskobystrický samosprávny kraj	Dolná 2	97401	Banská Bystrica	2. zber na zbernom mieste použitých batérií a akumulátorov
89.	Banská Bystrica	Banskobystrický samosprávny kraj	Banskobystrický samosprávny kraj	Námestie SNP 1/A	97401	Banská Bystrica	2. zber na zbernom mieste použitých batérií a akumulátorov
90.	Banská Bystrica	REMPO, s. r. o.	REMPO, s.r.o.	Zvolenská cesta 57	97405	Banská Bystrica	2. zber na zbernom mieste použitých batérií a akumulátorov
91.	Banská Bystrica	Brusno	Brusno - obecný úrad	Ondrejská 360/1	97662	Brusno	2. zber na zbernom mieste použitých batérií a akumulátorov
92.	Banská Bystrica	Dolný Harmanec	Dolný Harmanec	Dolný Harmanec 61	97603	Dolný Harmanec	2. zber na zbernom mieste použitých batérií a akumulátorov
93.	Banská Bystrica	Základná škola s MŠ Andreja Sládkoviča	Základná škola s MŠ Andreja Sládkoviča	Pod kostolom 332/25	97637	Hrochoť	2. zber na zbernom mieste použitých batérií a akumulátorov
94.	Banská Bystrica	Banská Bystrica	Materská škola Kremnička	Kremnička 22	97405	Kremnička	2. zber na zbernom mieste použitých batérií a akumulátorov
95.	Banská Bystrica	Základná škola s materskou školou T.G.Masaryka	Základná škola s materskou školou T.G.Ma	Nám. V. Dunajského 4/14	97655	Ľubietová	2. zber na zbernom mieste použitých batérií a akumulátorov
96.	Banská Bystrica	MEDZIBROD	Medzibrod - obecný úrad	Námestie hrdinov 1	97696	Medzibrod	2. zber na zbernom mieste použitých batérií a akumulátorov
97.	Banská Bystrica	MOTYČKY	Motyčky - obecný úrad	Motyčky 14	97602	Motyčky	2. zber na zbernom mieste použitých batérií a akumulátorov
98.	Banská Bystrica	Nemce	Obecný úrad - Nemce	Lúčna 52	97401	Nemce	2. zber na zbernom mieste použitých batérií a akumulátorov
99.	Banská Bystrica	Poniky	Poniky - STK_1	Malá Stráňa 32	97633	Poniky	2. zber na zbernom mieste použitých batérií a akumulátorov
100.	Banská Bystrica	Základná škola s materskou školou	Základná škola s materskou školou	Priechod 179	97611	Priechod	2. zber na zbernom mieste použitých batérií a akumulátorov
101.	Banská Bystrica	Selce	Obecný úrad - Selce	Selčianska cesta 132	97611	Selce	2. zber na zbernom mieste použitých batérií a akumulátorov
102.	Banská Bystrica	ČOV a.s.	ČOV, a.s.	Slovenská Ľupča 566	97613	Slovenská Ľupča	2. zber na zbernom mieste použitých batérií a akumulátorov
103.	Banská Bystrica	Základná škola Sama Cambela	Základná škola Sama Cambela	Školská 14	97613	Slovenská Ľupča	2. zber na zbernom mieste použitých batérií a akumulátorov
104.	Banská Bystrica	Základná škola Staré Hory	Základná škola	Staré Hory 327	97602	Staré Hory	2. zber na zbernom mieste použitých batérií a akumulátorov
105.	Banská Bystrica	Základná škola s materskou školou	Základná škola s materskou školou	Strelníky 42	97655	Strelníky	2. zber na zbernom mieste použitých batérií a akumulátorov
106.	Banská Bystrica	Špania Dolina	Obecný úrad - Špania Dolina	Špania Dolina 132	97401	Špania Dolina	2. zber na zbernom mieste použitých batérií a akumulátorov
107.	Banská Bystrica	Kuster - automobilová technika, spol. s.r.o.	Kuster - automobilová technika, s.r.o.	Továrenská 189/1	97631	Vlkanová	2. zber na zbernom mieste použitých batérií a akumulátorov
108.	Banská Bystrica	Základná škola s materskou školou	Základná škola s materskou školou, Vlkan	Vlkanovská 68	97631	Vlkanová	2. zber na zbernom mieste použitých batérií a akumulátorov
109.	Banská Bystrica	VLKANOVÁ	VLKANOVÁ - STK_1	Matuškova 19	97631	Vlkanová	2. zber na zbernom mieste použitých batérií a akumulátorov
110.	Banská Bystrica	ELEKTROSPED, a.s.	Datart, Banská Bystrica - OC EUROPA	Na Troskách 25	97401	Banská Bystrica	spätný zber
111.	Banská Bystrica	ELEKTROSPED, a.s.	Elektrosped - depo Banská Bystrica	Sládkovičova 71/A	97405	Banská Bystrica	spätný zber
112.	Banská Bystrica	Pavel Drašnar - Alkas	Pavel Drašnar - Alkas	Bakossova 56	97401	Banská Bystrica	spätný zber
113.	Banská Bystrica	EMOS SK, s.r.o.	D.A.V. spol. s.r.o.	Rudlovská cesta 10	97401	Banská Bystrica	spätný zber
114.	Banská Bystrica	STUDIO MODERNA s.r.o.	Top Shop - OC Terminal Banská Bystrica	29.augusta 37	97401	Banská Bystrica	spätný zber
115.	Banská Bystrica	SIKO KÚPEĽNE a. s.	SIKO Banská Bystrica	Zvolenská cesta 30A	97405	Banská Bystrica	spätný zber
116.	Banská Bystrica	FAST PLUS, a.s.	Planeo Elektro Banská Bystrica - POINT	Vajanského námestie 7	97401	Banská Bystrica	spätný zber
117.	Banská Bystrica	JYSK s.r.o.	JYSK Banská Bystrica - SK0031	Zvolenská cesta 14695/30B	97411	Banská Bystrica	spätný zber
118.	Banská Bystrica	EMOS SK, s.r.o.	BKL Elektro Banská Bystrica	Cementárenská 16	97401	Banská Bystrica	spätný zber
119.	Banská Bystrica	Orange Slovensko, a.s.	Orange - Banská Bystrica	Jegorovova 22	97401	Banská Bystrica	spätný zber
120.	Banská Bystrica	ELEKTROSPED, a.s.	ETA OC Terminál Banská Bystrica	29.augusta 37	97401	Banská Bystrica	spätný zber
121.	Banská Bystrica	EMOS SK, s.r.o.	HAGARD:HAL, spol. s r.o.	Kremnička 51	97405	Banská Bystrica	spätný zber
122.	Banská Bystrica	EMOS SK, s.r.o.	twd SK, s.r.o.,	Priemyselná ulica 15278/14	97406	Banská Bystrica	spätný zber
123.	Banská Štiavnica	Baďan	Obecný úrad - Baďan	Baďan 11	96901	Baďan	2. zber na zbernom mieste použitých batérií a akumulátorov
124.	Banská Štiavnica	Banská Belá	Obecný úrad - Banská Belá	Banská Belá 298	96615	Banská Belá	2. zber na zbernom mieste použitých batérií a akumulátorov
125.	Banská Štiavnica	Základná škola s materskou školou	Základná škola s materskou školou	Banská Belá 315	96615	Banská Belá	2. zber na zbernom mieste použitých batérií a akumulátorov
126.	Banská Štiavnica	Spojená škola	SOŠ Ľudovíta Greinera, Eleny Maróthy Šol	Eleny Maróthy Šoltésovej 1223/5	96901	Banská Štiavnica	2. zber na zbernom mieste použitých batérií a akumulátorov
127.	Banská Štiavnica	COMBIN BANSKÁ ŠTIAVNICA, s.r.o.	Combin - Banská Štiavnica	Kolpašská cesta 4	96901	Banská Štiavnica	2. zber na zbernom mieste použitých batérií a akumulátorov
128.	Banská Štiavnica	Špeciálna základná škola	Špeciálna základná škola	Novozámocká 11	96901	Banská Štiavnica	2. zber na zbernom mieste použitých batérií a akumulátorov
129.	Banská Štiavnica	Základná škola Jozefa Kollára	Základná škola Jozefa Kollára	Ludvíka Svobodu 40	96901	Banská Štiavnica	2. zber na zbernom mieste použitých batérií a akumulátorov
130.	Banská Štiavnica	Katolícke gymnázium sv. Františka Assiského ako organizačná zložka spojenej katolíckej školy	Katolícka spojená škola sv. Františka As	Gwerkovej - Gollnerovej 9	96901	Banská Štiavnica	2. zber na zbernom mieste použitých batérií a akumulátorov
131.	Banská Štiavnica	Materská škola	Materská škola	1. Mája č. 4	96901	Banská Štiavnica	2. zber na zbernom mieste použitých batérií a akumulátorov
132.	Banská Štiavnica	Počúvadlo	Požiarna zbrojnica - Počúvadlo	Počúvadlo	96901	Počúvadlo	2. zber na zbernom mieste použitých batérií a akumulátorov
133.	Banská Štiavnica	Základná škola s materskou školou	Základná škola s MŠ Prenčov	Prenčov 203	96973	Prenčov	2. zber na zbernom mieste použitých batérií a akumulátorov
134.	Banská Štiavnica	Ján Mojžiš - IMO	Ján Mojžiš - IMO - Banska Štiavnica	Dolná 14	96901	Banská Štiavnica	spätný zber
135.	Banská Štiavnica	EMOS SK, s.r.o.	DANHALL - DUŽINA s.r.o.	Kolpašská 1/D	96901	Banská Štiavnica	spätný zber
136.	Banská Štiavnica	KiK textil a Non-Food spo	Kik - Banská Štiavnica	L. Svobodu 1989/30	96901	Banská Štiavnica	spätný zber
137.	Bardejov	Ekobard, a.s.	Zberný dvor - Ekobard - Hala na triedený	Štefánikova 3751	08501	Bardejov	2. zber na zbernom mieste použitých batérií a akumulátorov
138.	Bardejov	Základná škola	Základná škola	Komenského 23	08501	Bardejov	2. zber na zbernom mieste použitých batérií a akumulátorov
139.	Bardejov	Základná škola Wolkerova	Základná škola Wolkerova	Wolkerova 10	08500	Bardejov	2. zber na zbernom mieste použitých batérií a akumulátorov
140.	Bardejov	Spojená škola	Spojená škola	Štefánikova 766/64	08501	Bardejov	2. zber na zbernom mieste použitých batérií a akumulátorov
141.	Bardejov	Špeciálna základná škola ako organizačná zložka Spojenej školy	Špeciálna základná škola ako org.zložka	Pod papierňou	08501	Bardejov	2. zber na zbernom mieste použitých batérií a akumulátorov
142.	Bardejov	Základná škola s materskou školou bl. Zefyrína	ZŠ s MŠ bl. Zefyrína	Poštárka 120 A	08501	Bardejov	2. zber na zbernom mieste použitých batérií a akumulátorov
143.	Bardejov	Cirkevná základná škola s MŠ sv. Faustíny	Cirkevná základná škola s MŠ sv.Faustíny	Pánska, 2420	08501	Bardejov	2. zber na zbernom mieste použitých batérií a akumulátorov
144.	Bardejov	Spojená škola Juraja Henischa	Spojená škola Juraja Henrischa	Slovenská 5	08501	Bardejov	2. zber na zbernom mieste použitých batérií a akumulátorov
145.	Bardejov	Slovenská pošta, a.s.	Pošta Bardejov 3	Komenského 1531	08503	Bardejov	2. zber na zbernom mieste použitých batérií a akumulátorov
146.	Bardejov	Buclovany	Obecný úrad - Buclovany	Buclovany 19	08643	Buclovany	2. zber na zbernom mieste použitých batérií a akumulátorov
147.	Bardejov	Frička	Obecný úrad - Frička	Frička 43	08602	Gaboltov	2. zber na zbernom mieste použitých batérií a akumulátorov
148.	Bardejov	Základná škola s materskou školou	Základná škola s materskou školou	Gaboltov 50	08602	Gaboltov	2. zber na zbernom mieste použitých batérií a akumulátorov
149.	Bardejov	Gerlachov	Kultúrno-správna budova - Gerlachov	Gerlachov 56	08604	Gerlachov	2. zber na zbernom mieste použitých batérií a akumulátorov
150.	Bardejov	Hažlín	Obecný úrad - Hažlín	Hlavná 200	08614	Hažlín	2. zber na zbernom mieste použitých batérií a akumulátorov
151.	Bardejov	Základná škola s materskou školou	Základná škola s materskou školou	Majerová 30	08614	Hažlín	2. zber na zbernom mieste použitých batérií a akumulátorov
152.	Bardejov	Osikov	Obecný úrad - Osikov	Osikov 57	08642	Hertník	2. zber na zbernom mieste použitých batérií a akumulátorov
153.	Bardejov	Chmeľová	Obecný úrad - Chmeľová	Chmeľová 164	08633	Chmeľová	2. zber na zbernom mieste použitých batérií a akumulátorov
154.	Bardejov	Šiba	Potraviny OcÚ - Šiba	Šiba 56	08622	Kľušov	2. zber na zbernom mieste použitých batérií a akumulátorov
155.	Bardejov	Koprivnica	Obecný úrad - Koprivnica	Koprivnica 126	08643	Koprivnica	2. zber na zbernom mieste použitých batérií a akumulátorov
156.	Bardejov	Kučín	Obecný úrad - Kučín	Kučín 5	08612	Kučín	2. zber na zbernom mieste použitých batérií a akumulátorov
157.	Bardejov	Dubinné	MŠ Dubinné	Dubinné 2	08612	Kurima	2. zber na zbernom mieste použitých batérií a akumulátorov
158.	Bardejov	Základná škola	Základná škola	Družstevná 222	08612	Kurima	2. zber na zbernom mieste použitých batérií a akumulátorov
159.	Bardejov	Kurima	Obecný úrad - Kurima	Klepár 1	08612	Kurima	2. zber na zbernom mieste použitých batérií a akumulátorov
160.	Bardejov	Lukavica	Kultúrny dom - Lukavica	Lukavica 63	08621	Lukavica	2. zber na zbernom mieste použitých batérií a akumulátorov
161.	Bardejov	Lascov	Obecný úrad - Lascov	Lascov 11	08645	Marhaň	2. zber na zbernom mieste použitých batérií a akumulátorov
162.	Bardejov	Marhaň	Požiarna zbrojnica - Marhaň	Marhaň 36	08645	Marhaň	2. zber na zbernom mieste použitých batérií a akumulátorov
163.	Bardejov	ZŠ s MŠ Mokroluh	ZŠ s MŠ Mokroluh	Mokroluh 130	08601	Mokroluh	2. zber na zbernom mieste použitých batérií a akumulátorov
164.	Bardejov	Poliakovce	Obecný úrad - Poliakovce	Poliakovce 20	08611	Poliakovce	2. zber na zbernom mieste použitých batérií a akumulátorov
165.	Bardejov	Raslavice	Zberný dvor - Raslavice	Toplianska 525	08641	Raslavice	2. zber na zbernom mieste použitých batérií a akumulátorov
166.	Bardejov	Raslavice	Zdravotné stredisko - Raslavice	Sekčovská 26	08641	Raslavice	2. zber na zbernom mieste použitých batérií a akumulátorov
167.	Bardejov	ZŠ Raslavice	ZŠ Raslavice	Topliarska 144	08641	Raslavice	2. zber na zbernom mieste použitých batérií a akumulátorov
168.	Bardejov	Raslavice	Materská škola	Toplianska 152	08641	Raslavice	2. zber na zbernom mieste použitých batérií a akumulátorov
169.	Bardejov	Lopúchov	Obecný úrad - Lopúchov	Lopúchov 85	08641	Rastislavice	2. zber na zbernom mieste použitých batérií a akumulátorov
170.	Bardejov	Rokytov	Obecný úrad - Rokytov	Rokytov 115	08601	Rokytov	2. zber na zbernom mieste použitých batérií a akumulátorov
171.	Bardejov	Stuľany	Materská škola Stuľany, Stuľany 44	Stuľany 44	08643	Stuľany	2. zber na zbernom mieste použitých batérií a akumulátorov
172.	Bardejov	Sveržov	Obecný úrad - Sveržov	Sveržov 29	08602	Sveržov	2. zber na zbernom mieste použitých batérií a akumulátorov

173.	Bardejov	Tarnov	Materská škola Tarnov, Tarnov 6	Tarnov 6	08601	Tarnov	2. zber na zbernom mieste použitých batérií a akumulátorov
174.	Bardejov	Vaniškovce	MŠ- Vaniškovce	Vaniškovce 49	08641	Vaniškovce	2. zber na zbernom mieste použitých batérií a akumulátorov
175.	Bardejov	Spojená škola	Spojená škola	Školská 478	08633	Zborov	2. zber na zbernom mieste použitých batérií a akumulátorov
176.	Bardejov	Základná škola s materskou školou	Základná škola s materskou školou	Zlaté 185	08601	Zlaté	2. zber na zbernom mieste použitých batérií a akumulátorov
177.	Bardejov	FAST PLUS, a.s.	Planeo Elektro - Bardejov (OC Across)	ul. Ľudovíta Štúra 1342	08501	Bardejov	spätný zber
178.	Bardejov	M4 JAJKO, s.r.o.	M4 JAJKO, RÝCHLOSERVIS	Duklianska 3543	08501	Bardejov	spätný zber
179.	Bardejov	M4 JAJKO, s.r.o.	M4 JAJKO, RÝCHLOSERVIS	Kúpeľná 3	08501	Bardejov	spätný zber
180.	Bardejov	INTERAUTO, s.r.o	Interauto, s.r.o.	Nový sad 3896	08501	Bardejov	spätný zber
181.	Bardejov	JYSK s.r.o.	JYSK Bardejov- SK0015	Duklianska ul. 3821	08501	Bardejov	spätný zber
182.	Bardejov	eLED s.r.o	eLED s.r.o	Štefánikova 64	08501	Bardejov	spätný zber
183.	Bardejov	eLED s.r.o	eLED s.r.o	Pod papiernou 86B	08501	Bardejov	spätný zber
184.	Bratislava I	Roche Slovensko, s.r.o.	Roche Slovensko, s.r.o.	Pribinova 19	81109	Bratislava	2. zber na zbernom mieste použitých batérií a akumulátorov
185.	Bratislava I	Roche Slovensko, s.r.o.	Roche Slovensko, s.r.o.	Pribinova 19	81109	Bratislava	2. zber na zbernom mieste použitých batérií a akumulátorov
186.	Bratislava I	Rodičovské združenie Materskej školy Dudvážska	Rodičovské združenie Materskej školy	Dudvážska 5099/4	82107	Bratislava	2. zber na zbernom mieste použitých batérií a akumulátorov
187.	Bratislava I	Združenie miest a obcí Slovenska	Združenie miest a obcí Slovenska	Bezručova 9	81109	Bratislava	2. zber na zbernom mieste použitých batérií a akumulátorov
188.	Bratislava I	Onkologický ústav sv. Alžbety, s.r.o.	Onkologický ústav sv. Alžbety, s.r.o.	Heydukova 10	81250	Bratislava	2. zber na zbernom mieste použitých batérií a akumulátorov
189.	Bratislava I	Allianz - Slovenská poisťovňa, a.s.	Allianz-Slovenská poisťovňa - Bratislava	Račianská 62	81101	Bratislava	2. zber na zbernom mieste použitých batérií a akumulátorov
190.	Bratislava I	SITA SLOVENSKÁ TLAČOVÁ AGENTÚRA a.s.	SITA Slovenská tlačová agentúra a.s.	Mýtna 15	81107	Bratislava	2. zber na zbernom mieste použitých batérií a akumulátorov
191.	Bratislava I	Manpower Slovensko s.r.o.	Manpower Slovensko - Bratislava	Lazaretská 8	81108	Bratislava	2. zber na zbernom mieste použitých batérií a akumulátorov
192.	Bratislava I	Grafton Recruitment Slovakia, s.r.o.	Grafton Recruitment SK	Obchodná 2	81106	Bratislava	2. zber na zbernom mieste použitých batérií a akumulátorov
193.	Bratislava I	KPMG Slovensko spol. s r.o.	KPMG Slovensko spol. sr.o.	Dvořákovo nábrežie 10	81000	Bratislava	2. zber na zbernom mieste použitých batérií a akumulátorov
194.	Bratislava I	Gymnázium Matky Alexie	Gymnázium Matky Alexie	Jesenského 36/4	81102	Bratislava	2. zber na zbernom mieste použitých batérií a akumulátorov
195.	Bratislava I	Gymnázium Jána Papánka	Gynmázium Jána Papánka	Vazovova 6	81107	Bratislava	2. zber na zbernom mieste použitých batérií a akumulátorov
196.	Bratislava I	Gymnázium	Gymnázium	Grösslingová 4543/18	81109	Bratislava	2. zber na zbernom mieste použitých batérií a akumulátorov
197.	Bratislava I	Materská škola	MATERSKÁ ŠKOLA	Šulekova 35	81103	Bratislava	2. zber na zbernom mieste použitých batérií a akumulátorov
198.	Bratislava I	Základná škola s materskou školou pre deti a žiakov so sluchovým postihnutím internátna	Základná škola s materskou školou	Drotárska cesta 48	81104	Bratislava	2. zber na zbernom mieste použitých batérií a akumulátorov
199.	Bratislava I	Základná škola	Základná škola	Hlboká cesta 4	81104	Bratislava	2. zber na zbernom mieste použitých batérií a akumulátorov
200.	Bratislava I	Základná škola Dr. Milana Hodžu s materskou školou	Základná škola Dr. Milana Hodžu s maters	Podjavorinskej 1	81103	Bratislava	2. zber na zbernom mieste použitých batérií a akumulátorov
201.	Bratislava I	Autistické centrum Andreas, n.o. Galandova 7, Bratislava	Autistické centrum Andreas, n.o.	Galandova 7	81499	Bratislava	2. zber na zbernom mieste použitých batérií a akumulátorov
202.	Bratislava I	Slovenská technická univerzita v Bratislave	Slovenská technická univerzita v BA	Vazovova 5	81243	Bratislava	2. zber na zbernom mieste použitých batérií a akumulátorov
203.	Bratislava I	Základná škola s MŠ	Základná škola s MŠ Dubová	Dubová 1	81104	Bratislava	2. zber na zbernom mieste použitých batérií a akumulátorov
204.	Bratislava I	Best Hotel Properties, a.s.	GRAND HOTEL RIVER PARK	Dvořákovo nab. 6	81102	Bratislava	2. zber na zbernom mieste použitých batérií a akumulátorov
205.	Bratislava I	PULIRE Sp. z o.o. organizačná zložka	PULIRE Sp. z o.o. organizačná zložka	Námestie 1. mája 7286/18	811 06	Bratislava	2. zber na zbernom mieste použitých batérií a akumulátorov
206.	Bratislava I	HDO SK, s.r.o.	HDO SK, s.r.o.	Vansovej 2	81103	Bratislava	2. zber na zbernom mieste použitých batérií a akumulátorov
207.	Bratislava I	Verejné prístavy, a.s.	Verejné prístavy, a.s.	Prístavná 10	82109	Bratislava	2. zber na zbernom mieste použitých batérií a akumulátorov
208.	Bratislava I	Profesia, spol. s r.o.	Profesia, spol. s r.o.	Pribinova 19	81109	Bratislava	2. zber na zbernom mieste použitých batérií a akumulátorov
209.	Bratislava I	Výskumný ústav vodného hospodárstva	Výskumný ústav vodného hospodárstva	Nábr. arm. gen. L. Svobodu 5	81452	Bratislava	2. zber na zbernom mieste použitých batérií a akumulátorov
210.	Bratislava I	LOFT HOTEL s.r.o.	LOFT Hotel, s.r.o.	Štefánikova 4	81105	Bratislava	2. zber na zbernom mieste použitých batérií a akumulátorov
211.	Bratislava I	Kancelária prezidenta Slovenskej republiky	Kancelária prezidenta Slovenskej republi	Štefánikova 2	81105	Bratislava	2. zber na zbernom mieste použitých batérií a akumulátorov
212.	Bratislava I	CBRE s.r.o.	CBC3	Karadžičova 12	82108	Bratislava	2. zber na zbernom mieste použitých batérií a akumulátorov
213.	Bratislava I	CBRE s.r.o.	CBC4	Karadžičova 14	82108	Bratislava	2. zber na zbernom mieste použitých batérií a akumulátorov
214.	Bratislava I	CBRE s.r.o.	CBC5	Karadžičova 16	82108	Bratislava	2. zber na zbernom mieste použitých batérií a akumulátorov
215.	Bratislava I	Úrad pre normalizáciu, metrológiu a skúšobníctvo SR	Úrad pre normalizáciu, metrológiu a skúš	Štefanovičova 3	81005	Bratislava	2. zber na zbernom mieste použitých batérií a akumulátorov
216.	Bratislava I	Ministerstvo investícií, regionálneho rozvoja a informatizácie Slovenskej republiky	Ministerstvo investícií, reg. rozvoja	Dunajská 68	81108	Bratislava	2. zber na zbernom mieste použitých batérií a akumulátorov
217.	Bratislava I	Slovenská pošta, a.s.	Pošta Bratislava 15	Námestie slobody 6	81104	Bratislava	2. zber na zbernom mieste použitých batérií a akumulátorov
218.	Bratislava I	Slovenská technická univerzita v Bratislave	Fakulta chemickej a potravinárskej techn	Radlinského 9	81263	Bratislava	2. zber na zbernom mieste použitých batérií a akumulátorov
219.	Bratislava I	Ministerstvo investícií, regionálneho rozvoja a informatizácie Slovenskej republiky	Ministerstvo investícií, regionálneho ro	Pribinova 4195/25	81109	Bratislava	2. zber na zbernom mieste použitých batérií a akumulátorov
220.	Bratislava I	Spojená škola sv. Uršule	Spojená škola sv. Uršule	Nedbalova 4	81101	Bratislava 1	2. zber na zbernom mieste použitých batérií a akumulátorov
221.	Bratislava I	Baumchen-Stromček	Baumchen-Stromček	Matúšová 10	81104	Bratislava 1	2. zber na zbernom mieste použitých batérií a akumulátorov
222.	Bratislava I	Cirkevná stredná odborná škola elektrotechnická P. G. Frassatiho	Cirkevná stredná odborná škola elektrote	Vazovova 12	81421	Bratislava-Staré Mesto	2. zber na zbernom mieste použitých batérií a akumulátorov
223.	Bratislava I	Špeciálna základná škola s materskou školou	Špeciálna základná škola s MŠ	Karpatská 1	81421	Bratislava-Staré Mesto	2. zber na zbernom mieste použitých batérií a akumulátorov
224.	Bratislava I	Základná škola Dr. Milana Hodžu s materskou školou	Základná škola Dr. Milana Hodžu s MŠ	Škarniclova 1	81421	Bratislava-Staré Mesto	2. zber na zbernom mieste použitých batérií a akumulátorov
225.	Bratislava I	Základná škola s materskou školou M. R. Štefánika	Základná škola s materskou školou M. R.	Grösslingová 48	81421	Bratislava-Staré Mesto	2. zber na zbernom mieste použitých batérií a akumulátorov
226.	Bratislava I	Dell s.r.o.	Dell s.r.o.	Fazuľová 7	81107	Bratislava	spätný zber
227.	Bratislava I	EMOS SK, s.r.o.	ECOMEX s.r.o.	Obchodná 60	81106	Bratislava	spätný zber
228.	Bratislava I	EMOS SK, s.r.o.	NETCOM Závodsky s.r.o.	Floriánske nám. 2	81107	Bratislava	spätný zber
229.	Bratislava I	STUDIO MODERNA s.r.o.	Top Shop Poštová	Poštová 4	81106	Bratislava	spätný zber
230.	Bratislava I	EMOS SK, s.r.o.	Ochranná služba s.r.o.	Ferienčíkova 14	81108	Bratislava	spätný zber
231.	Bratislava I	SIKO KÚPEĽNE a. s.	Siko Zuckermandel - Elite Bath	Dvořákovo nábrežie	81102	Bratislava	spätný zber
232.	Bratislava I	EMOS SK, s.r.o.	Andrea Shop Bratislava - Panónska	Panónska cesta 17	85104	Bratislava	spätný zber
233.	Bratislava I	EMOS SK, s.r.o.	PRO.LAIKA s.r.o.	Palackého 12	81102	Bratislava	spätný zber
234.	Bratislava I	OT - all service, s.r.o.	mobilyGremium	Gorkého 11	81101	Bratislava 1	spätný zber
235.	Bratislava II	Citibank Europe plc, pobočka zahraničnej banky	Citibank Europe - Bratislava	Dvořákovo nábrežie 8	81102	Bratislava	2. zber na zbernom mieste použitých batérií a akumulátorov
236.	Bratislava II	A S C spol. s r.o.	ASC spol. s r. o.	Galvaniho 2/a	82104	Bratislava	2. zber na zbernom mieste použitých batérií a akumulátorov
237.	Bratislava II	Základná škola Ostredková 14, Bratislava	Základná škola	Ostredková 14	82102	Bratislava	2. zber na zbernom mieste použitých batérií a akumulátorov

238.	Bratislava II	Skanska SK a.s.	Skanska SK a.s.	Krajná 29	82104	Bratislava	2. zber na zbernom mieste použitých batérií a akumulátorov
239.	Bratislava II	LiV ELEKTRA, a.s.	LiV ELEKTRA - Bratislava	Priemyselná 10	82109	Bratislava	2. zber na zbernom mieste použitých batérií a akumulátorov
240.	Bratislava II	STRABAG BRVZ s.r.o.	STRABAG BRVZ s.r.o.	Mlynské nivy 61/A	82105	Bratislava	2. zber na zbernom mieste použitých batérií a akumulátorov
241.	Bratislava II	ŠEVT a.s.	ŠEVT a.s. - Bratislava	Plynárenská 6	82109	Bratislava	2. zber na zbernom mieste použitých batérií a akumulátorov
242.	Bratislava II	Accenture, s.r.o.	Accenture, s.r.o.	Plynárenská 7/C	81499	Bratislava	2. zber na zbernom mieste použitých batérií a akumulátorov
243.	Bratislava II	ZÁKLADNÁ ŠKOLA Bratislava-Vrakuňa, Rajčianska 3	Základná škola	Rajčianska 5221/3	82107	Bratislava	2. zber na zbernom mieste použitých batérií a akumulátorov
244.	Bratislava II	Bratislava-Podunajské Biskupice	Miestny úrad - Bratislava - Pod.Biskupic	Žiacka 2	82561	Bratislava	2. zber na zbernom mieste použitých batérií a akumulátorov
245.	Bratislava II	KON - RAD spol. s r.o.	KON - RAD - Bratislava	Cesta na Senec 15725/24	82104	Bratislava	2. zber na zbernom mieste použitých batérií a akumulátorov
246.	Bratislava II	STRABAG s.r.o.	STRABAG - Bratislava-Pod. Biskupice	Svornosti 69	82106	Bratislava	2. zber na zbernom mieste použitých batérií a akumulátorov
247.	Bratislava II	Stredná zdravotnícka škola	Stredná zdravotnícka škola	Záhradnícka 44	82108	Bratislava	2. zber na zbernom mieste použitých batérií a akumulátorov
248.	Bratislava II	1. súkromné gymnázium v Bratislave	1. súkromné gymnázium v Bratislave, Bajk	Bajkalská 20	82105	Bratislava	2. zber na zbernom mieste použitých batérií a akumulátorov
249.	Bratislava II	Základná škola s materskou školou s vyučovacím jazykom maďarským	Základná škola s materskou školou s vyuč	Vetvárska 7	82106	Bratislava	2. zber na zbernom mieste použitých batérií a akumulátorov
250.	Bratislava II	Materská škola (s elokovanými triedami na Palkovičovej 11)	Materská škola Prešovská 28 s elokovanýr	Palkovičova 11/A	82108	Bratislava	2. zber na zbernom mieste použitých batérií a akumulátorov
251.	Bratislava II	A.R.S. spol. s.r.o.	A.R.S. pobočka Bratislava	Ivanská cesta 22/A	80022	Bratislava	2. zber na zbernom mieste použitých batérií a akumulátorov
252.	Bratislava II	ONE s.r.o.	ONE s.r.o.	Galvaniho 2/A	82104	Bratislava	2. zber na zbernom mieste použitých batérií a akumulátorov
253.	Bratislava II	Implementačná agentúra Ministerstva práce, sociálnych vecí a rodiny	Implementačná agentúra MPaSVaR	Nevädzová 5	81455	Bratislava	2. zber na zbernom mieste použitých batérií a akumulátorov
254.	Bratislava II	Škôlka Vilka	Škôlka Vilka	Trnavská cesta 67	82104	Bratislava	2. zber na zbernom mieste použitých batérií a akumulátorov
255.	Bratislava II	SOŠ kaderníctva a vizážistiky	SOŠ kaderníctva a vizážistiky	Svätoplukova 2	82108	Bratislava	2. zber na zbernom mieste použitých batérií a akumulátorov
256.	Bratislava II	Lamitec spol. s r.o.	Lamitec spol. s r.o.	Pestovateľská 16147/9	82104	Bratislava	2. zber na zbernom mieste použitých batérií a akumulátorov
257.	Bratislava II	HOCHTIEF SK s.r.o.	Hochtief SK s.r.o.	Miltečova 23	82109	Bratislava	2. zber na zbernom mieste použitých batérií a akumulátorov
258.	Bratislava II	Všeobecná zdravotná poisťovňa, a.s.	VŠZP,a.s. Bratislava, Ondavská	Ondavská 3	82108	Bratislava	2. zber na zbernom mieste použitých batérií a akumulátorov
259.	Bratislava II	HERBIA, a.s.	Pilulka sklad	Pestovateľská 3	82104	Bratislava	2. zber na zbernom mieste použitých batérií a akumulátorov
260.	Bratislava II	adidas Slovakia, s.r.o.	adidas Slovakia, s.r.o.	Galvaniho 15/A	82104	Bratislava	2. zber na zbernom mieste použitých batérií a akumulátorov
261.	Bratislava II	AirExplore, s.r.o.	AirExplore, s.r.o.	Krajná 29	82104	Bratislava	2. zber na zbernom mieste použitých batérií a akumulátorov
262.	Bratislava II	Slovenská pošta, a.s.	Pošta Bratislava 213	Čiernovodska č. 25	82013	Bratislava	2. zber na zbernom mieste použitých batérií a akumulátorov
263.	Bratislava II	Základná škola	Základná škola	Vrútocká 4538/58	82104	Bratislava	2. zber na zbernom mieste použitých batérií a akumulátorov
264.	Bratislava II	Allianz - Slovenská poisťovňa, a.s.	Allianz - Slovenská poisťovňa, a.s.	Pribinová 19	81109	Bratislava	2. zber na zbernom mieste použitých batérií a akumulátorov
265.	Bratislava II	Slovenské elektrárne, a.s.	Slovenské elektrárne, a.s.	Mlynské nivy 47	82109	Bratislava	2. zber na zbernom mieste použitých batérií a akumulátorov
266.	Bratislava II	Základná škola	Základná škola	Ružová dolina 29	82109	Bratislava	2. zber na zbernom mieste použitých batérií a akumulátorov
267.	Bratislava II	Gymnázium F.G.LOrcu	Gymnázium F.G.LOrcu	Hronská 3	82107	Bratislava	2. zber na zbernom mieste použitých batérií a akumulátorov
268.	Bratislava II	Bratislava-Ružinov	Bratislava - Ružinov - STK_4	Mierová 21	82109	Bratislava	2. zber na zbernom mieste použitých batérií a akumulátorov
269.	Bratislava II	Slovenská pošta, a.s.	Pošta Bratislava 25	Záhradnícka 95	82005	Bratislava 25 P	2. zber na zbernom mieste použitých batérií a akumulátorov
270.	Bratislava II	Materská škola Linzbothová 18, Bratislava s elokovanými triedami v objekte Materskej školy Dudvážska	Materská škola	Linzbothova 18	82561	Bratislava-Podunajské Bis	2. zber na zbernom mieste použitých batérií a akumulátorov
271.	Bratislava II	Súkromná stredná odborná škola	Súkromná stredná odborná škola	Bieloruská 5195/1	82106	Bratislava-Podunajské Bis	2. zber na zbernom mieste použitých batérií a akumulátorov
272.	Bratislava II	Základná škola	ZŠ BRATISLAVA - PODUNAJSKÉ BISKUPICE	Bieloruská 5195/1	82106	Bratislava-Podunajské Bis	2. zber na zbernom mieste použitých batérií a akumulátorov
273.	Bratislava II	HENKEL SLOVENSKO spol. s r.o.	Henkel Slovensko spol s.r.o.	Záhradnícka 263/91	82108	Bratislava-Ružinov	2. zber na zbernom mieste použitých batérií a akumulátorov
274.	Bratislava II	SOŠ pre žiakov so sluchovým postihnutím	SOŠ pre žiakov so sluchovým postihnutím	Koceľova 26	82705	Bratislava-Ružinov	2. zber na zbernom mieste použitých batérií a akumulátorov
275.	Bratislava II	Obchodná akadémia	Obchodná akadémia	Nevädzová 3	82705	Bratislava-Ružinov	2. zber na zbernom mieste použitých batérií a akumulátorov
276.	Bratislava II	Športové gymnázium	Športové gymnázium	Ostredková 10	82705	Bratislava-Ružinov	2. zber na zbernom mieste použitých batérií a akumulátorov
277.	Bratislava II	Stredná priemyselná škola stavebná a Geodetická	Stredná odborná škola Stavebná a Geodet	Drieňová 35	82705	Bratislava-Ružinov	2. zber na zbernom mieste použitých batérií a akumulátorov
278.	Bratislava II	Spojená škola sv. Vincenta de Paul s organizačnými zložkami GYMNÁZIUM a základná škola	Spojená škola sv. Vincenta de Paul s org	Bachova 4	82705	Bratislava-Ružinov	2. zber na zbernom mieste použitých batérií a akumulátorov
279.	Bratislava II	Základná škola	Základná škola	Mierová 46	82705	Bratislava-Ružinov	2. zber na zbernom mieste použitých batérií a akumulátorov
280.	Bratislava II	Základná škola	Základná škola, Kulíškova 1014/8	Kulíškova 1014/8	82108	Bratislava-Ružinov	2. zber na zbernom mieste použitých batérií a akumulátorov
281.	Bratislava II	Materská škola (s elokovanými triedami na Palkovičovej 11)	Materská škola Prešovská 28 s elokovanýr	Prešovská 28	82108	Bratislava-Ružinov	2. zber na zbernom mieste použitých batérií a akumulátorov
282.	Bratislava II	Stredná odborná škola	Stredná odborná škola, Ivanská cesta 434	Ivanská cesta 4346/21	82104	Bratislava-Ružinov	2. zber na zbernom mieste použitých batérií a akumulátorov
283.	Bratislava II	PECKA-MODELÁR s. r. o.	Pecka-Modelár - Bratislava	Ivanská cesta 5740/16	82104	Bratislava	spätný zber
284.	Bratislava II	CANON SLOVAKIA s.r.o.	Canon Slovakia - Bratislava	Karadžičova 8	82108	Bratislava	spätný zber
285.	Bratislava II	EMOS SK, s.r.o.	GGT a.s.	Prístavná 1	82109	Bratislava	spätný zber
286.	Bratislava II	Light & Enviro Developm	LED. s.r.o.	Prešovská 39/A	82108	Bratislava	spätný zber
287.	Bratislava II	ELEKTROPRODUKT spol.	ELEKTROPRODUKT - Bratislava	Prípojná 1	82106	Bratislava	spätný zber
288.	Bratislava II	EMOS SK, s.r.o.	PYRA spol. s.r.o.	Vajnorská 103	83104	Bratislava	spätný zber
289.	Bratislava II	EMOS SK, s.r.o.	ANMIMA, s.r.o.	Cablkova 3	82104	Bratislava	spätný zber
290.	Bratislava II	EMOS SK, s.r.o.	ELRON Elektro s.r.o.	Rožňavská 1	83104	Bratislava	spätný zber
291.	Bratislava II	STUDIO MODERNA s.r.o.	DORMEO Avion	Ivánska cesta 16	82104	Bratislava	spätný zber
292.	Bratislava II	STUDIO MODERNA s.r.o.	Studio moderna - centrála	Košická 49	82108	Bratislava	spätný zber
293.	Bratislava II	SECURITY KOBRA s.r.o.	SECURITY KOBRA s.r.o.	Na úvrati 51	82104	Bratislava	spätný zber
294.	Bratislava II	ELEKTROSPED, a.s.	Datart, Bratislava - OC Eurovea	Pribinova 8	81109	Bratislava	spätný zber
295.	Bratislava II	Light & Enviro Developm	LED, s.r.o.-svetsuciastok.sk	Bajkalská 12/C	82108	Bratislava	spätný zber
296.	Bratislava II	SIKO KÚPEĽNE a. s.	SIKO Bratislava - Galvaniho	Galvaniho 16/B	82104	Bratislava	spätný zber
297.	Bratislava II	KiK textil a Non-Food spo	Kik - Podunajské Biskupice	ulica Svornosti 58/12998	82106	Bratislava	spätný zber
298.	Bratislava II	EMOS SK, s.r.o.	Ptáček - veľkoobchod, a.s.	Pestovateľská 1	82104	Bratislava	spätný zber
299.	Bratislava II	Dell s.r.o.	Dell s.r.o.	Apollo Business Center II, Prievozska ulica	82109	Bratislava	spätný zber
300.	Bratislava II	KiK textil a Non-Food spo	KiK - Bratislava Podun. Biskupice	Svornosti 58/12998	82718	Bratislava	spätný zber
301.	Bratislava II	KiK textil a Non-Food spo	KiK- Bratislava Zlaté Piesky	Cesta na Senec 2/A	82104	Bratislava	spätný zber
302.	Bratislava II	JYSK s.r.o.	JYSK Bratislava - SK0001	Cesta na Senec 2	82104	Bratislava	spätný zber
303.	Bratislava II	JYSK s.r.o.	JYSK Bratislava - SK0039	Pestovateľská 13	82104	Bratislava	spätný zber
304.	Bratislava II	Vladimír Korček - SLOVKO	Arca Investments a.s.	Plynárenská 7/A	82109	Bratislava	spätný zber
305.	Bratislava II	EMOS SK, s.r.o.	SVET SÚČIASTOK s.r.o.	Bajkalská 12/A	82108	Bratislava	spätný zber
306.	Bratislava II	ELECOM s.r.o.	ELECOM s.r.o.	Kazanská 3	82106	Bratislava	spätný zber
307.	Bratislava II	BORGY SK s.r.o.	DELIA potraviny	Záhradnícka 62	82108	Bratislava	spätný zber
308.	Bratislava II	Orange Slovensko, a.s.	Orange Slovensko, a.s.	Metodova 8	82108	Bratislava	spätný zber
309.	Bratislava II	EMOS SK, s.r.o.	Andrea Shop Bratislava - Ivánska cesta	Ivánska cesta 15	82104	Bratislava	spätný zber
310.	Bratislava II	EMOS SK, s.r.o.	E.D.E.N. - EL MAT, s. r. o.	Mlynské Nivy 77	82105	Bratislava	spätný zber
311.	Bratislava II	EMOS SK, s.r.o.	ELBEA s.r.o.	Nákupna 3	82106	Bratislava	spätný zber
312.	Bratislava II	ACEA s.r.o.	ACEA s.r.o.	Sabinovská 14	82102	Bratislava	spätný zber
313.	Bratislava II	STUDIO MODERNA s.r.o.	Dormeo Home – Nivy, Bratislava	Mlynské Nivy 3	82109	Bratislava	spätný zber
314.	Bratislava II	Good Job s.r.o.	Good Job s.r.o.	Podunajská 23a	82106	Bratislava	spätný zber
315.	Bratislava II	EMOS SK, s.r.o.	Maxxel, a.s.	Mlynské Nivy 56	82105	Bratislava	spätný zber
316.	Bratislava II	ELEKTROSPED, a.s.	ETA OC NIVY - Bratislava	Mlynské Nivy 5	82108	Bratislava	spätný zber
317.	Bratislava II	EMOS SK, s.r.o.	Gen.riaditeľ. ZVJS	Šagátova 1	81102	Bratislava	spätný zber
318.	Bratislava II	GM electronic SK, spol. s	GM electronic SK, spol. s r.o.	Mlynské nivy 58	82105	Bratislava	spätný zber

319.	Bratislava II	EMOS SK, s.r.o.	Ferdinand Kovačovský	Rajecká 13	82107	Bratislava - Vrakuňa	spätný zber
320.	Bratislava III	Logman a. s.	Logman a.s.	Limbová 2645/5	83101	Bratislava	2. zber na zbernom mieste použitých batérií a akumulátorov
321.	Bratislava III	Materská škola Cyprichova	Materská škola	Cyprichova 74	83153	Bratislava	2. zber na zbernom mieste použitých batérií a akumulátorov
322.	Bratislava III	Slovenská Grafia, a.s.	Slovenská Grafia - Bratislava	Pekná cesta 6	83403	Bratislava	2. zber na zbernom mieste použitých batérií a akumulátorov
323.	Bratislava III	Istrochem reality, a.s.	BIV ISTROCHEM REALITY - Bratislava	Nobelova 34	83101	Bratislava	2. zber na zbernom mieste použitých batérií a akumulátorov
324.	Bratislava III	Istrochem reality, a.s.	NAB ISTROCHEM REALITY - Bratislava	Nobelova 34	83101	Bratislava	2. zber na zbernom mieste použitých batérií a akumulátorov
325.	Bratislava III	TUBAU, a.s.	TUBAU - Bratislava	Pribilinská 12	83104	Bratislava	2. zber na zbernom mieste použitých batérií a akumulátorov
326.	Bratislava III	PALMA Group, a.s.	PALMA Group - Bratislava	Račianska 76	83604	Bratislava	2. zber na zbernom mieste použitých batérií a akumulátorov
327.	Bratislava III	MŠ Tbiliská 2	Materská škola	Tbiliská 2	83106	Bratislava	2. zber na zbernom mieste použitých batérií a akumulátorov
328.	Bratislava III	Materská škola	Materská škola	Barónka 7448/17	83106	Bratislava	2. zber na zbernom mieste použitých batérií a akumulátorov
329.	Bratislava III	Spojená škola	Spojená škola	Hálková 54	83232	Bratislava	2. zber na zbernom mieste použitých batérií a akumulátorov
330.	Bratislava III	Základná škola s materskou školou	Základná škola s materskou školou, Cádro	Cádrova 23	83101	Bratislava	2. zber na zbernom mieste použitých batérií a akumulátorov
331.	Bratislava III	FLORASERVIS, spol. s r.o.	Floraservis - Bratislava	Dorastenecká 37	83107	Bratislava	2. zber na zbernom mieste použitých batérií a akumulátorov
332.	Bratislava III	Geoddat, spol. s r.o.	Geoddat, spol. s r.o.	Pekná cesta 15	83152	Bratislava	2. zber na zbernom mieste použitých batérií a akumulátorov
333.	Bratislava III	SOŠ informačných technológií	SOŠ informačných technológií	Hlinícka 1	83152	Bratislava	2. zber na zbernom mieste použitých batérií a akumulátorov
334.	Bratislava III	Progress Promotion Bratislava, spol. s.r.o.	Progress Promotion Bratislava, s.r.o.	Ursínyho 6	81000	Bratislava	2. zber na zbernom mieste použitých batérií a akumulátorov
335.	Bratislava III	VTS - elektro, s.r.o.	VTS - elektro, s.r.o.	Račianska 22/A	83102	Bratislava	2. zber na zbernom mieste použitých batérií a akumulátorov
336.	Bratislava III	ZŠ s MŠ sv. Jána Pavla II	ZŠ s MŠ sv. Jána Pavla II	Osloboditelska 27	83107	Bratislava	2. zber na zbernom mieste použitých batérií a akumulátorov
337.	Bratislava III	Základná škola s MŠ Kalinčiakova	Základná škola s MŠ Kalinčiakova	Kalinčiakova 12	83104	Bratislava	2. zber na zbernom mieste použitých batérií a akumulátorov
338.	Bratislava III	Materská škola Gelnická	Materská škola	Gelnická 34	83106	Bratislava	2. zber na zbernom mieste použitých batérií a akumulátorov
339.	Bratislava III	Datavard Software s.r.o	Datavard Software s.r.o	Vajnorská 100	83104	Bratislava	2. zber na zbernom mieste použitých batérií a akumulátorov
340.	Bratislava III	FixDistribution s.r.o.	FixDistribution s.r.o.	Stará Vajnorská 12292/15	83104	Bratislava	2. zber na zbernom mieste použitých batérií a akumulátorov
341.	Bratislava III	REMPO, s. r. o.	REMPO, s. r. o.	Stará Vajnorská 19	83152	Bratislava	2. zber na zbernom mieste použitých batérií a akumulátorov
342.	Bratislava III	Ministerstvo investícií, regionálneho rozvoja a informatizácie Slovenskej republiky	Ministerstvo investícií, regionálneho ro	Račianska 153A	83105	Bratislava	2. zber na zbernom mieste použitých batérií a akumulátorov
343.	Bratislava III	Polus, a.s.	myhive Vajnorská Tower 1	Vajnorská 100	83104	Bratislava	2. zber na zbernom mieste použitých batérií a akumulátorov
344.	Bratislava III	Polus, a.s.	myhive Vajnorská Tower 2	Vajnorská 100	83104	Bratislava	2. zber na zbernom mieste použitých batérií a akumulátorov
345.	Bratislava III	Slovenská pošta, a.s.	Pošta Bratislava 37	Jelšová 1	83101	Bratislava	2. zber na zbernom mieste použitých batérií a akumulátorov
346.	Bratislava III	Bratislava-Rača	Bratislava-Rača - STK_1	Cígeľská 8	83106	Bratislava	2. zber na zbernom mieste použitých batérií a akumulátorov
347.	Bratislava III	Bratislava-Rača	Bratislava-Rača - STK_2	Černockého 5	83106	Bratislava	2. zber na zbernom mieste použitých batérií a akumulátorov
348.	Bratislava III	Bratislava-Rača	Bratislava-Rača - STK_3	Oblačná 25	83106	Bratislava	2. zber na zbernom mieste použitých batérií a akumulátorov
349.	Bratislava III	Bratislava-Rača	Bratislava-Rača - STK_4	Hnilická 2	83106	Bratislava	2. zber na zbernom mieste použitých batérií a akumulátorov
350.	Bratislava III	Bratislava-Rača	Bratislava-Rača - STK_5	Plickova 1	83106	Bratislava	2. zber na zbernom mieste použitých batérií a akumulátorov
351.	Bratislava III	Bratislava-Rača	Bratislava-Rača - STK_7	Ulica Jozefa Hagaru	83106	Bratislava	2. zber na zbernom mieste použitých batérií a akumulátorov
352.	Bratislava III	Bratislava-Rača	Bratislava-Rača - STK_8	Závadská 8	83106	Bratislava	2. zber na zbernom mieste použitých batérií a akumulátorov
353.	Bratislava III	SNP Slovakia, s. r. o.	SNP Slovakia, s. r. o.	Vajnorská 100	83104	Bratislava	2. zber na zbernom mieste použitých batérií a akumulátorov
354.	Bratislava III	Wolt Services Slovensko s.r.o.	Wolt Market Bratislava Nové mesto	Pionierska 17	83102	Bratislava	2. zber na zbernom mieste použitých batérií a akumulátorov
355.	Bratislava III	Bratislava-Nové Mesto	Bratislava-Nové Mesto - STK_1	Tomášikova 56	83000	Bratislava	2. zber na zbernom mieste použitých batérií a akumulátorov
356.	Bratislava III	Bratislava-Nové Mesto	Bratislava-Nové Mesto - STK_2	Junácka 1	83000	Bratislava	2. zber na zbernom mieste použitých batérií a akumulátorov
357.	Bratislava III	Bratislava-Nové Mesto	Bratislava-Nové Mesto - STK_3	Odbojárov 7	83000	Bratislava	2. zber na zbernom mieste použitých batérií a akumulátorov
358.	Bratislava III	Bratislava - Vajnory	Miestny úrad - Bratislava - Vajnory	Roľnícka 109	83107	Bratislava - Vajnory	2. zber na zbernom mieste použitých batérií a akumulátorov
359.	Bratislava III	Súkromné gymnázium	Súkromné gymnázium, Česká 10	Česká 10	83291	Bratislava-Nové Mesto	2. zber na zbernom mieste použitých batérií a akumulátorov
360.	Bratislava III	Základná škola s materskou školou	Základná škola s materskou školou	Za kasárňou 2	83291	Bratislava-Nové Mesto	2. zber na zbernom mieste použitých batérií a akumulátorov
361.	Bratislava III	Základná škola s materskou školou	Základná škola s materskou školou	Česká 10	83291	Bratislava-Nové Mesto	2. zber na zbernom mieste použitých batérií a akumulátorov
362.	Bratislava III	Súkromná základná umelecká škola	Súkromná základná umelecká škola	Vajnorská 19	83291	Bratislava-Nové Mesto	2. zber na zbernom mieste použitých batérií a akumulátorov
363.	Bratislava III	Bratislava-Rača	Miestny úrad Bratislava - Rača	Dopravná 22 (Kultúrne stredisko IMPULZ)	83106	Bratislava-Rača	2. zber na zbernom mieste použitých batérií a akumulátorov
364.	Bratislava III	Gymnázium	Gymnázium	Hubeného 23	83106	Bratislava-Rača	2. zber na zbernom mieste použitých batérií a akumulátorov
365.	Bratislava III	Základná škola	Základná škola	Tbiliská 4	83106	Bratislava-Rača	2. zber na zbernom mieste použitých batérií a akumulátorov
366.	Bratislava III	Základná škola s materskou školou	Základná škola s materskou školou	Hubeného 25	83106	Bratislava-Rača	2. zber na zbernom mieste použitých batérií a akumulátorov
367.	Bratislava III	Materská škola	Materská škola	Pri šajbách 22/A	83106	Bratislava-Rača	2. zber na zbernom mieste použitých batérií a akumulátorov
368.	Bratislava III	Orange Business Services s.r.o.	SITA o.z.	Miletičova 14	82108	Bratislava-Vajnory	2. zber na zbernom mieste použitých batérií a akumulátorov
369.	Bratislava III	BEZ TRANSFORMÁTORY, a.s.	BEZ TRANSFORMÁTORY - Bratislava	Rybničná 40	83107	Vajnory	2. zber na zbernom mieste použitých batérií a akumulátorov
370.	Bratislava III	Slovak alarms s.r.o.	Slovak alarms - Bratislava	Bojnická 2977/3	83104	Bratislava	spätný zber
371.	Bratislava III	FAST PLUS, a.s.	Fast Plus - Bratislava	Na pántoch 18	81499	Bratislava	spätný zber
372.	Bratislava III	EMOS SK, s.r.o.	Miroslav Tibenský - ELEKTROKOMPLEX	Račianska 94	83105	Bratislava	spätný zber
373.	Bratislava III	EMOS SK, s.r.o.	i-center spol. s r.o.	Tuhovská 27	83106	Bratislava	spätný zber
374.	Bratislava III	WRC s.r.o.	RCSVET.SK	Vajnorská 7	83104	Bratislava	spätný zber
375.	Bratislava III	EMOS SK, s.r.o.	FERART s.r.o.	Nová Rožňavská 3	83101	Bratislava	spätný zber
376.	Bratislava III	JYSK s.r.o.	JYSK Bratislava - SK0022	Púchovská ulica 10	83106	Bratislava	spätný zber
377.	Bratislava III	EMOS SK, s.r.o.	KINEKUS-HOMEGOODS s.r.o.	Pri starom letisku 3	83107	Bratislava	spätný zber
378.	Bratislava III	EMOS SK, s.r.o.	EUROAQUA s.r.o. BA OD Slimák	Hálkova 1	83103	Bratislava	spätný zber
379.	Bratislava III	Ing.Ján Sládek VELOSPRI	VELO sprint	Vajnorská 127	83104	Bratislava	spätný zber
380.	Bratislava III	EMOS SK, s.r.o.	ROTOS s.r.o.	Tehelná 9-11	83103	Bratislava	spätný zber
381.	Bratislava III	JPE, s. r. o.	JPE, s.r.o.	Areál Bojnická 20	85107	Bratislava	spätný zber
382.	Bratislava III	Thermo-control SK s. r. o	Thermo-control SK s. r. o.	Stará Vajnorská 37	83104	Bratislava	spätný zber
383.	Bratislava III	EMOS SK, s.r.o.	GGT a.s.	Stará Vajnorská 9	83104	Bratislava 3	spätný zber
384.	Bratislava III	ELEKTROSPED, a.s.	Datart, Bratislava - VIVO!	Vajnorská ulica 100	83104	Bratislava-Nové Mesto	spätný zber
385.	Bratislava III	ELEKTROSPED, a.s.	Datart, Bratislava - OC AVION	Ivanská cesta 12	82104	Bratislava-Nové Mesto	spätný zber
386.	Bratislava III	FAST PLUS, a.s.	Planeo elektro - Bratislava Rača	Púchovská III 9807/10	83106	Bratislava-Rača	spätný zber
387.	Bratislava IV	ASEKOL SK s.r.o.	Asekol - centrála	Lamačská cesta 45	84103	Bratislava	2. zber na zbernom mieste použitých batérií a akumulátorov
388.	Bratislava IV	CCS - Cargo Customs Service s.r.o.	CCS-Cargo Customs Service, s.r.o.	Agátová 22	84102	Bratislava	2. zber na zbernom mieste použitých batérií a akumulátorov
389.	Bratislava IV	Základná škola	Základná škola	P. Horova 16	84107	Bratislava	2. zber na zbernom mieste použitých batérií a akumulátorov
390.	Bratislava IV	JAGA GROUP, s.r.o.	JAGA GROUP - Bratislava	Lamačská cesta 45	81499	Bratislava	2. zber na zbernom mieste použitých batérií a akumulátorov
391.	Bratislava IV	Bratislava - Devín	Miestny úrad - Bratislava - Devín	Kremeľská 39	84110	Bratislava	2. zber na zbernom mieste použitých batérií a akumulátorov
392.	Bratislava IV	MESTSKÁ ČASŤ BRATISLAVA - LAMAČ	Bratislava - Lamač - Mestský úrad	Malokarpatské námestie 9	84103	Bratislava	2. zber na zbernom mieste použitých batérií a akumulátorov
393.	Bratislava IV	Škola umeleckého priemyslu Jozefa Vydru	Škola umelecké priemyslu Jozefa Vydru	Dúbravská cesta 11	84264	Bratislava	2. zber na zbernom mieste použitých batérií a akumulátorov
394.	Bratislava IV	Spojená škola s organizačnými zložkami ŠPECIÁLNA ZÁKLADNÁ ŠKOLA pre žiakov s telesným postihnutím a	Spojená škola s organizačnými zložkami	Dúbravská cesta 1	84525	Bratislava	2. zber na zbernom mieste použitých batérií a akumulátorov
395.	Bratislava IV	Autistické centrum Andreas, n.o. Galandova 7, Bratislava	Autistické centrum Andreas, n.o., P. Hor	P. Horova 16	84107	Bratislava	2. zber na zbernom mieste použitých batérií a akumulátorov
396.	Bratislava IV	OHL ŽS SK, a.s.	OHL ŽS SK, a.s.	Furmanska 6	84103	Bratislava	2. zber na zbernom mieste použitých batérií a akumulátorov
397.	Bratislava IV	Gymnázium	Gymnázium	Ladislava Sáru 1	84104	Bratislava	2. zber na zbernom mieste použitých batérií a akumulátorov
398.	Bratislava IV	Súkromná SOŠ automobilová Duálna akadémia	Súkromná SOŠ automobilová Duálna akad	J. Jonáša 5	84306	Bratislava	2. zber na zbernom mieste použitých batérií a akumulátorov
399.	Bratislava IV	Základná škola	Základná škola	Karloveská 61	84104	Bratislava	2. zber na zbernom mieste použitých batérií a akumulátorov
400.	Bratislava IV	UNIVERZITA KOMENSKÉHO v BRATISLAVE	Prírodovedecká fakulta UK v BA - Mlynská	Ilkovičová 6	84215	Bratislava	2. zber na zbernom mieste použitých batérií a akumulátorov

401.	Bratislava IV	Slovenská pošta, a.s.	Pošta Bratislava 411	M.Sch.Trnavského 4	84101	Bratislava	2. zber na zbernom mieste použitých batérií a akumulátorov
402.	Bratislava IV	Fyzikálny ústav SAV	Fyzikálny ústav SAV	Dúbravská cesta 9	81011	Bratislava	2. zber na zbernom mieste použitých batérií a akumulátorov
403.	Bratislava IV	Bratislava - Devín	Bratislava-Devín - STK_1	Hradná 3	84104	Bratislava	2. zber na zbernom mieste použitých batérií a akumulátorov
404.	Bratislava IV	SENSONEO j. s. a.	SENSONEO	Stare Grunty 12	84104	Bratislava	2. zber na zbernom mieste použitých batérií a akumulátorov
405.	Bratislava IV	MESTSKÁ ČASŤ BRATISLAVA - DEVÍNSKA NOVÁ VES	Bratislava-Devínska N.Ves-STK_1	Š. Králika 4	84009	Bratislava	2. zber na zbernom mieste použitých batérií a akumulátorov
406.	Bratislava IV	MESTSKÁ ČASŤ BRATISLAVA - DEVÍNSKA NOVÁ VES	Bratislava-Devínska N.Ves-STK_2	Eisnerova 26	84009	Bratislava	2. zber na zbernom mieste použitých batérií a akumulátorov
407.	Bratislava IV	MESTSKÁ ČASŤ BRATISLAVA - DEVÍNSKA NOVÁ VES	Bratislava-Devínska N.Ves-STK_3	Kosatcová 11	84009	Bratislava	2. zber na zbernom mieste použitých batérií a akumulátorov
408.	Bratislava IV	MESTSKÁ ČASŤ BRATISLAVA - DEVÍNSKA NOVÁ VES	Bratislava-Devínska N.Ves-STK_4	Novoveská 7	84009	Bratislava	2. zber na zbernom mieste použitých batérií a akumulátorov
409.	Bratislava IV	MESTSKÁ ČASŤ BRATISLAVA - DEVÍNSKA NOVÁ VES	Bratislava-Devínska N.Ves-STK_5	Opletalova 63	84009	Bratislava	2. zber na zbernom mieste použitých batérií a akumulátorov
410.	Bratislava IV	MESTSKÁ ČASŤ BRATISLAVA - LAMAČ	Bratislava - Lamač - STK_1	Malokarpatské námestie 7	84103	Bratislava	2. zber na zbernom mieste použitých batérií a akumulátorov
411.	Bratislava IV	MESTSKÁ ČASŤ BRATISLAVA - LAMAČ	Bratislava - Lamač - STK_2	Bakošová 4	84103	Bratislava	2. zber na zbernom mieste použitých batérií a akumulátorov
412.	Bratislava IV	MESTSKÁ ČASŤ BRATISLAVA - LAMAČ	Bratislava - Lamač - STK_3	Segnáre 1	84103	Bratislava	2. zber na zbernom mieste použitých batérií a akumulátorov
413.	Bratislava IV	MESTSKÁ ČASŤ BRATISLAVA - ZÁHORSKA BYSTRICA	Bratislava - Záhorská Bystrica - STK_1	Pútnická ulica 69	84106	Bratislava	2. zber na zbernom mieste použitých batérií a akumulátorov
414.	Bratislava IV	MESTSKÁ ČASŤ BRATISLAVA - ZÁHORSKA BYSTRICA	Bratislava - Záhorská Bystrica - STK_2	Zárubová ulica	84106	Bratislava	2. zber na zbernom mieste použitých batérií a akumulátorov
415.	Bratislava IV	MESTSKÁ ČASŤ BRATISLAVA - ZÁHORSKA BYSTRICA	Bratislava - Záhorská Bystrica - STK_3	ČSL. Tankistov 218	84106	Bratislava	2. zber na zbernom mieste použitých batérií a akumulátorov
416.	Bratislava IV	Slomatec s.r.o.	SLOMATEC s.r.o.	Tehelňa 20	84107	Bratislava	2. zber na zbernom mieste použitých batérií a akumulátorov
417.	Bratislava IV	MESTSKÁ ČASŤ BRATISLAVA - LAMAČ	Bratislava - Lamač - STK_4	Pod násypom 19	84101	Bratislava	2. zber na zbernom mieste použitých batérií a akumulátorov
418.	Bratislava IV	ŽELEZNIČNÉ STAVEBNÍCTVO BRATISLAVA a.s.	Železničné stavebníctvo Bratislava a.s.	Furmanská 8	84103	Bratislava - Lamač	2. zber na zbernom mieste použitých batérií a akumulátorov
419.	Bratislava IV	Základná škola Veternicova	Základná škola Veternicova	Veternicová 20	84105	Bratislava 4	2. zber na zbernom mieste použitých batérií a akumulátorov
420.	Bratislava IV	Bratislava-Dúbravka	Miestny úrad - Bratislava Dúbravka	Žatevná 2-4	84002	Bratislava 42	2. zber na zbernom mieste použitých batérií a akumulátorov
421.	Bratislava IV	Súkromná SOŠ automobilová Duálna akadémia	Súkromná SOŠ automobilová Duálna akad	Saratovská 26/B	84102	Bratislava 42	2. zber na zbernom mieste použitých batérií a akumulátorov
422.	Bratislava IV	Základná škola	Základná škola, Ivana Bukovčana 6126/3	Ivana Bukovčana 6126/3	84108	Bratislava-Devínska Nová	2. zber na zbernom mieste použitých batérií a akumulátorov
423.	Bratislava IV	Základná škola	Základná škola	Ivana Bukovčana 6126/3	84310	Bratislava-Devínska Nová	2. zber na zbernom mieste použitých batérií a akumulátorov
424.	Bratislava IV	MŠ Pavla Horova 3	MŠ Pavla Horova 3	Pavla Horova 6141/3	84108	Bratislava-Devínska Nová	2. zber na zbernom mieste použitých batérií a akumulátorov
425.	Bratislava IV	MŠ Pavla Horova 3	MŠ Pavla Horova 3, Jána Smreka 6157/8	Jána Smreka 6157/8	84108	Bratislava-Devínska Nová	2. zber na zbernom mieste použitých batérií a akumulátorov
426.	Bratislava IV	Gymnázium	Gymnázium	Bilíkova 24	84102	Bratislava-Dúbravka	2. zber na zbernom mieste použitých batérií a akumulátorov
427.	Bratislava IV	Stredná priemyselná škola elektrotechnická	Stredná priemyselná škola elektrotechnic	Karola Adlera 5	84102	Bratislava-Dúbravka	2. zber na zbernom mieste použitých batérií a akumulátorov
428.	Bratislava IV	Základná škola	Základná škola, Pri kríži 11	Pri kríži 11	84102	Bratislava-Dúbravka	2. zber na zbernom mieste použitých batérií a akumulátorov
429.	Bratislava IV	Základná škola	Základná škola	Nejedlého 1914/8	84102	Bratislava-Dúbravka	2. zber na zbernom mieste použitých batérií a akumulátorov
430.	Bratislava IV	Základná škola	Základná škola	Beňovského 1	84102	Bratislava-Dúbravka	2. zber na zbernom mieste použitých batérií a akumulátorov
431.	Bratislava IV	Detské kresťanské centrum "Ako doma"	Detské kresťanské centrum "Ako doma"	Bagarova 20	84101	Bratislava-Dúbravka	2. zber na zbernom mieste použitých batérií a akumulátorov
432.	Bratislava IV	Bratislava-Karlova Ves	Miestny úrad - Karlova Ves	Námestie Sv. Františka 8	84262	Bratislava-Karlova Ves	2. zber na zbernom mieste použitých batérií a akumulátorov
433.	Bratislava IV	Stredna odborna skola pre ziakov s telesnym postihutim	Stredna odborna skola pre ziakov s teles	Mokrohájska cesta 1	84262	Bratislava-Karlova Ves	2. zber na zbernom mieste použitých batérií a akumulátorov
434.	Bratislava IV	Spojená škola	Spojená škola	Mokrohájska cesta 3	84262	Bratislava-Karlova Ves	2. zber na zbernom mieste použitých batérií a akumulátorov
435.	Bratislava IV	Odborné učilište	Odborné učilište	Dúbravská cesta 1	84262	Bratislava-Karlova Ves	2. zber na zbernom mieste použitých batérií a akumulátorov
436.	Bratislava IV	Spojená škola internátna s org. zlož.: ZŠ PRE ŽIAKOV SO ZRAKOVÝM POSTIHNUTÍM INTERNÁTNA, Špeciálna Z	Spojená škola internátna s org. zložkami	Svrčia 6	84262	Bratislava-Karlova Ves	2. zber na zbernom mieste použitých batérií a akumulátorov
437.	Bratislava IV	Spojená škola sv. Františka z Assisi s org. zlož.: ZÁKLADNÁ ŠKOLA sv. Františka z Assisi a Gymnázium	Spojená škola sv. Františka z Assisi s o	Karloveská 32	84262	Bratislava-Karlova Ves	2. zber na zbernom mieste použitých batérií a akumulátorov
438.	Bratislava IV	Súkromná obchodná akadémia LIBERTA	Súkromná obchodná akadémia LIBERTA, B	Borinská 1676/23	84103	Bratislava-Lamač	2. zber na zbernom mieste použitých batérií a akumulátorov
439.	Bratislava IV	Základná škola	Základná škola	Malokarpatské nám 1	84103	Bratislava-Lamač	2. zber na zbernom mieste použitých batérií a akumulátorov
440.	Bratislava IV	Základná škola s materskou školou	ZŠ s MŠ Hargašova 5	Hargašova 5	84357	Bratislava-Záhorská Bystri	2. zber na zbernom mieste použitých batérií a akumulátorov
441.	Bratislava IV	FAST PLUS, a.s.	Planeo elektro 2109 - Bratislava Lamač	Hodonínska 27	81499	Bratislava	spätný zber
442.	Bratislava IV	Meeps spol. s r.o.	MEEPS - predajňa priemyselného tovaru	Jačmenná 1/1	83107	Bratislava	spätný zber
443.	Bratislava IV	PLUSIM spol. s.r.o	PLUSIM spol. s.r.o	Staré Grunty 36	84104	Bratislava	spätný zber
444.	Bratislava IV	ELEKTROSPED, a.s.	ETA OC Bory Mall - Bratislava	Lamač 6780	84103	Bratislava	spätný zber
445.	Bratislava IV	JYSK s.r.o.	JYSK Bratislava- SK0023	Hodonínska 8436/27	84103	Bratislava	spätný zber
446.	Bratislava IV	EMOS SK, s.r.o.	SCK s.r.o.	Kempelenova 2	84104	Bratislava	spätný zber
447.	Bratislava IV	EMOS SK, s.r.o.	Ubytovacie zariadenie GR ZVJS	Mlynská dolina 51	81102	Bratislava	spätný zber
448.	Bratislava IV	EMOS SK, s.r.o.	Ing. Ján Viskup - Erocomm	Saratovská 13	84101	Bratislava	spätný zber
449.	Bratislava IV	STUDIO MODERNA s.r.o.	DORMEO HOME	Lamač 6780	84103	BRATISLAVA - LAMAČ	spätný zber
450.	Bratislava IV	SIKO KÚPEĽNE a. s.	SIKO Bratislava - Lamač	Hodonínska 27	84103	Bratislava - Lamač	spätný zber
451.	Bratislava IV	RIco elektronik s.r.o.	Rico Elektronik - Bratislava Lamač	Furmanská 2410/2	84103	Bratislava-Lamač	spätný zber
452.	Bratislava V	Dôvera zdravotná poisťovňa, a.s.	Dôvera zdravotná poisťovňa,a.s.	Einsteinova 25	85101	Bratislava	2. zber na zbernom mieste použitých batérií a akumulátorov
453.	Bratislava V	ESET, spol. s.r.o.	ESET, spol. s r.o.	Einsteinova 24	85101	Bratislava	2. zber na zbernom mieste použitých batérií a akumulátorov
454.	Bratislava V	Súkromná základná škola pre intelektovo nadaných žiakov	SZŠ pre intelektovo nadaných žiakov	Znievska 2	85103	Bratislava	2. zber na zbernom mieste použitých batérií a akumulátorov
455.	Bratislava V	Stredisko služieb školám a školským zariadeniam Bratislava - Petržalka	Materská škola Bulíková	Bulíková 25	85101	Bratislava	2. zber na zbernom mieste použitých batérií a akumulátorov
456.	Bratislava V	AUPARK a.s.	AUPARK a.s.	Einsteinova 18	85101	Bratislava	2. zber na zbernom mieste použitých batérií a akumulátorov
457.	Bratislava V	MEDUSA GROUP, s.r.o.	MEDUSA GROUP, s.r.o.	Einsteinova 23	85101	Bratislava	2. zber na zbernom mieste použitých batérií a akumulátorov
458.	Bratislava V	ADECCO Slovakia, s.r.o.	ADECCO Slovakia, s.r.o.	Digital Park III Einsteinova 19/blokF	85101	Bratislava	2. zber na zbernom mieste použitých batérií a akumulátorov
459.	Bratislava V	Stredisko služieb školám a školským zariadeniam Bratislava - Petržalka	Materská škola	Bohrova 1	85101	Bratislava	2. zber na zbernom mieste použitých batérií a akumulátorov
460.	Bratislava V	ColosseoEAS, a.s.	ColosseoEAS, a.s.	Einsteinova 11/3677	85101	Bratislava	2. zber na zbernom mieste použitých batérií a akumulátorov
461.	Bratislava V	Stredisko služieb školám a školským zariadeniam Bratislava - Petržalka	Materská škola Vyšehradská	Vyšehradská 17	85107	Bratislava	2. zber na zbernom mieste použitých batérií a akumulátorov
462.	Bratislava V	Všeobecná zdravotná poisťovňa, a.s.	VŠZP,a.s., Bratislava, Panónska cesta	Panónska 2	85104	Bratislava	2. zber na zbernom mieste použitých batérií a akumulátorov
463.	Bratislava V	Všeobecná zdravotná poisťovňa, a.s.	VŠZP,a.s. Bratislava, Mamateyova	Mamateyova 17	85104	Bratislava	2. zber na zbernom mieste použitých batérií a akumulátorov
464.	Bratislava V	Bratislava - Čunovo	BRATISLAVA - ČUNOVO - STK_1	Na hrádzi 46	85110	Bratislava	2. zber na zbernom mieste použitých batérií a akumulátorov
465.	Bratislava V	Cirkevná ZŠ Narnia	Cirkevná ZŠ Narnia	Beňadická 38	85106	Bratislava	2. zber na zbernom mieste použitých batérií a akumulátorov

466.	Bratislava V	Slovenský ľudový umelecký kolektív	Slovenský ľudový umelecký kolektív	Balkánska 31/66	85303	Bratislava	2. zber na zbernom mieste použitých batérií a akumulátorov
467.	Bratislava V	Mestská časť Bratislava - RUSOVCE	Bratislava - Rusovce - STK_1	Vývojová ulica 8	85110	Bratislava	2. zber na zbernom mieste použitých batérií a akumulátorov
468.	Bratislava V	Mestská časť Bratislava - RUSOVCE	Bratislava - Rusovce - STK_2	Lónyaiová 1	85110	Bratislava	2. zber na zbernom mieste použitých batérií a akumulátorov
469.	Bratislava V	Spojená škola Svätej Rodiny	Spojená škola Svätej Rodiny	Gercenova 10	85101	Bratislava	2. zber na zbernom mieste použitých batérií a akumulátorov
470.	Bratislava V	Wolt Services Slovensko s.r.o.	Wolt Market Bratislava Petržalka	Gogoľova 1909/18A	85101	Bratislava	2. zber na zbernom mieste použitých batérií a akumulátorov
471.	Bratislava V	Property First, družstvo	Property First, družstvo	Žltá 2	85107	Bratislava	2. zber na zbernom mieste použitých batérií a akumulátorov
472.	Bratislava V	Mestská časť Bratislava - Petržalka	Bratislava - Petržalka - STK_1	Gercenová 3263	85212	Bratislava - Petržalka	2. zber na zbernom mieste použitých batérií a akumulátorov
473.	Bratislava V	Stredná priemyselná škola elektrotechnická	Stredná priemyselná škola elektrotechnic	Hálova 16	85101	Bratislava 5	2. zber na zbernom mieste použitých batérií a akumulátorov
474.	Bratislava V	Základná škola	Základná škola	Turnianska 10	85107	Bratislava 5	2. zber na zbernom mieste použitých batérií a akumulátorov
475.	Bratislava V	Stredisko služieb školám a školským zariadeniam Bratislava - Petržalka	Materská škola Ševčenkova	Ševčenkova 35	85101	Bratislava 5	2. zber na zbernom mieste použitých batérií a akumulátorov
476.	Bratislava V	Stredisko služieb školám a školským zariadeniam Bratislava - Petržalka	Materská škola Šustekova	Šustekova 33	85104	Bratislava 5	2. zber na zbernom mieste použitých batérií a akumulátorov
477.	Bratislava V	Stredisko služieb školám a školským zariadeniam Bratislava - Petržalka	Materská škola Holíčska	Holíčska 30	85105	Bratislava 5	2. zber na zbernom mieste použitých batérií a akumulátorov
478.	Bratislava V	Evanjelické lýceum	Evanjelické lýceum	Vranovská 2	85102	Bratislava 5	2. zber na zbernom mieste použitých batérií a akumulátorov
479.	Bratislava V	Stredná zdravotnícka škola	Stredná zdravotnícka škola	Strečnianska 20	85007	Bratislava 57	2. zber na zbernom mieste použitých batérií a akumulátorov
480.	Bratislava V	Gymnázium Alberta Einsteina	Gymnázium Alberta Einsteina	Einsteinova 35	85101	Bratislava-Petržalka	2. zber na zbernom mieste použitých batérií a akumulátorov
481.	Bratislava V	Gymnázium	Gymnázium	Pankúchova 2596/6	85104	Bratislava-Petržalka	2. zber na zbernom mieste použitých batérií a akumulátorov
482.	Bratislava V	Základná škola	Základná škola	Holíčska 50	85212	Bratislava-Petržalka	2. zber na zbernom mieste použitých batérií a akumulátorov
483.	Bratislava V	Základná škola	Základná škola	Pankúchova 4	85212	Bratislava-Petržalka	2. zber na zbernom mieste použitých batérií a akumulátorov
484.	Bratislava V	Základná škola	Základná škola, Budatínska 61	Budatínska 61	85212	Bratislava-Petržalka	2. zber na zbernom mieste použitých batérií a akumulátorov
485.	Bratislava V	Súkromná stredná umelecká škola animovanej tvorby	Súkromná stredná umelecká škola animov	Vlastenecké námestie 1251/1	85101	Bratislava-Petržalka	2. zber na zbernom mieste použitých batérií a akumulátorov
486.	Bratislava V	Brilliant stars sukromna materska skola,Vavilovova 18,	Brilliant stars Sukromná materská ško	Vavilovova 18	85212	Bratislava-Petržalka	2. zber na zbernom mieste použitých batérií a akumulátorov
487.	Bratislava V	Mestská časť Bratislava - RUSOVCE	Miestny úrad - Bratislava - Rusovce	Vývojová 8	85110	Bratislava-Rusovce	2. zber na zbernom mieste použitých batérií a akumulátorov
488.	Bratislava V	L.V.P. - Slovakia s.r.o.	L.V.P. - Slovakia s.r.o.	Bosákova 2a	85104	Bratislava	spätný zber
489.	Bratislava V	Centrum environmentálr	Centrum environmentálnych služieb, s.r.o	Pribinova 25	81109	Bratislava	spätný zber
490.	Bratislava V	EMOS SK, s.r.o.	BCH Servis s.r.o.	Kopčianska 14	85202	Bratislava	spätný zber
491.	Bratislava V	Omnitron Slovakia s.r.o.	Omnitron	Hrobáková 18	85102	Bratislava	spätný zber
492.	Bratislava V	FAST PLUS, a.s.	Planeo Elektro - BA Slnečnice	Ul. Zuzany Chalúpkovej 4	85107	Bratislava	spätný zber
493.	Bratislava V	STUDIO MODERNA s.r.o.	Top Shop - Bratislava, AUPARK	Einsteinova 18	851 01	Bratislava	spätný zber
494.	Bratislava V	Kancelária s.r.o	Kancelaria s.r.o. - predajňa Kubačova	Kubačova 1/A	83106	Bratislava	spätný zber
495.	Bratislava V	Kancelária s.r.o	Kancelaria s.r.o. - predajňa StVajnorská	Stará Vajnorská 11	83104	Bratislava	spätný zber
496.	Bratislava V	KiK textil a Non-Food spo	KiK - Bratislava Petržalka	Panónska cesta 38/A	81011	Bratislava	spätný zber
497.	Bratislava V	JYSK s.r.o.	JYSK Bratislava - SK0041	Zuzany Chalupovej 4	85104	Bratislava	spätný zber
498.	Bratislava V	EMOS SK, s.r.o.	Kinekus s.r.o. Bartislava	Fedinova 14	85101	Bratislava	spätný zber
499.	Bratislava V	EMOS SK, s.r.o.	BEK & BRA s.r.o.	Eisnerova 54	84107	Bratislava	spätný zber
500.	Bratislava V	Centrum environmentálr	Centrum environmentálnych služieb, s.r.o	Kutlíková 17	81109	Bratislava	spätný zber
501.	Bratislava V	ELEKTROSPED, a.s.	Datart, Bratislava - OC Galéria	Panónska cesta 25	85104	Bratislava	spätný zber
502.	Bratislava V	ELEKTROSPED, a.s.	ETA AUPARK Shopping center - Bratislava	Einsteinova 18	85101	Bratislava	spätný zber
503.	Brezno	Základná škola	Základná škola	Beňuš 250	97664	Beňuš	2. zber na zbernom mieste použitých batérií a akumulátorov
504.	Brezno	Braväcovo	Obecný úrad - Bravacovo	Bravacovo 196	97664	Braväcovo	2. zber na zbernom mieste použitých batérií a akumulátorov
505.	Brezno	Technické služby Brezno	Zberný dvor - Brezno	Rázusova 16	97701	Brezno	2. zber na zbernom mieste použitých batérií a akumulátorov
506.	Brezno	Gymnázium Jána Chalupku	Gymnázium Jána Chalupku, Štúrova 890/1	Štúrova 890/13	97701	Brezno	2. zber na zbernom mieste použitých batérií a akumulátorov
507.	Brezno	Hotelová akadémia	Hotelová akadémia	Malinovského 1	97701	Brezno	2. zber na zbernom mieste použitých batérií a akumulátorov
508.	Brezno	Obchodná akadémia	Obchodná akadémia, Malinovského 1	Malinovského 1	97701	Brezno	2. zber na zbernom mieste použitých batérií a akumulátorov
509.	Brezno	Základná škola s materskou školou	Základná škola s materskou školou	Pionierska 2	97701	Brezno	2. zber na zbernom mieste použitých batérií a akumulátorov
510.	Brezno	Súkromná SOŠ pedagogická EBG	Súkromná SOŠ pedagogická EBG	Školská 5	97701	Brezno	2. zber na zbernom mieste použitých batérií a akumulátorov
511.	Brezno	Základná škola s materskou školou	Základná škola s materskou školou	MPČĽ 35	97701	Brezno	2. zber na zbernom mieste použitých batérií a akumulátorov
512.	Brezno	Centrum voľného času	Centrum voľného času	Školská 7	97701	Brezno	2. zber na zbernom mieste použitých batérií a akumulátorov
513.	Brezno	SOŠTaS Brezno	SOŠTaS Brezno	Laskomerského 3	97746	Brezno	2. zber na zbernom mieste použitých batérií a akumulátorov
514.	Brezno	BYSTRÁ okres Brezno	Bystrá - obecný úrad	Bystrá 61	97701	Bystrá	2. zber na zbernom mieste použitých batérií a akumulátorov
515.	Brezno	Čierny Balog	Obecný úrad - Čierny Balog	Závodie 2/2	97652	Čierny Balog	2. zber na zbernom mieste použitých batérií a akumulátorov
516.	Brezno	Základná škola	Základná škola	Školská 511/2	97652	Čierny Balog	2. zber na zbernom mieste použitých batérií a akumulátorov
517.	Brezno	ZŠ s MŠ	ZŠ s MŠ	Dolná Lehota 161	97698	Dolná Lehota	2. zber na zbernom mieste použitých batérií a akumulátorov
518.	Brezno	Základná škola	Základná škola	Školská 604/17	97668	Heľpa	2. zber na zbernom mieste použitých batérií a akumulátorov
519.	Brezno	Horná Lehota	Obecný úrad - Horná Lehota	Horná Lehota 99	97681	Horná Lehota	2. zber na zbernom mieste použitých batérií a akumulátorov
520.	Brezno	Základná škola s materskou školou	Základnán škola s materskou školou	Školská 35	97697	Nemecká	2. zber na zbernom mieste použitých batérií a akumulátorov
521.	Brezno	Základná škola Kláry Jarunkovej	Základná škola, Kolkáreň 7/12	Kolkáreň 7/12	97681	Podbrezová	2. zber na zbernom mieste použitých batérií a akumulátorov
522.	Brezno	Súkromná stredná odborná škola hutnícka Železiarne Podbrezová	Súkromná stredná odborná škola hutnícka	Družby 554/64	97681	Podbrezová	2. zber na zbernom mieste použitých batérií a akumulátorov
523.	Brezno	Podbrezová	Zberné dvor Podbrezová	Štiavnička 199	97681	Podbrezová	2. zber na zbernom mieste použitých batérií a akumulátorov
524.	Brezno	Súkromná spojená škola Železiarne	Súkromná spojená škola Železiarne	Družby 554/64	97681	Podbrezová	2. zber na zbernom mieste použitých batérií a akumulátorov
525.	Brezno	POHORELÁ	Pohorelá - obecný úrad	Nová ulica 392	97669	Pohorelá	2. zber na zbernom mieste použitých batérií a akumulátorov
526.	Brezno	Základná škola s MŠ	ZŠ s MŠ Pohorelá	Kpt. Nálepku 878/159	97669	Pohorelá	2. zber na zbernom mieste použitých batérií a akumulátorov
527.	Brezno	Pohronská Polhora	Spojená škola Pohronská Polhora	Hlavná 1	97656	Pohronská Polhora	2. zber na zbernom mieste použitých batérií a akumulátorov
528.	Brezno	Základná škola s MŠ Predajná	Základná škola s MŠ Predajná	Školská 418	97663	Predajná	2. zber na zbernom mieste použitých batérií a akumulátorov
529.	Brezno	Predajná	Predajná	Námestie J. Pejku 67	97663	Predajná	2. zber na zbernom mieste použitých batérií a akumulátorov
530.	Brezno	Ráztoka	Obecný úrad - Ráztoka	Ráztoka 124	97697	Ráztoka	2. zber na zbernom mieste použitých batérií a akumulátorov
531.	Brezno	Sihla	Obecný úrad - Sihla	Sihla 73	97653	Sihla	2. zber na zbernom mieste použitých batérií a akumulátorov
532.	Brezno	Základná škola	Základná škola	Kráľovohoľská 413	97671	Šumiac	2. zber na zbernom mieste použitých batérií a akumulátorov
533.	Brezno	Základná škola Telgárt	Základná škola Telgárt, Telgárt 68	Telgárt 68	97673	Telgárt	2. zber na zbernom mieste použitých batérií a akumulátorov
534.	Brezno	Odborné učilište internátne	Odborné učilište internátne	Švermova 1	97646	Valaská	2. zber na zbernom mieste použitých batérií a akumulátorov
535.	Brezno	Základná škola s materskou školou	Základná škola s materskou školou	Hviezdoslavova 30	97667	Závadka nad Hronom	2. zber na zbernom mieste použitých batérií a akumulátorov
536.	Brezno	Ľubomír Hagara ELTRO	Ľubomír Hagara ELTRO	ČSA 19	97701	Brezno	spätný zber
537.	Brezno	JYSK s.r.o.	JYSK Brezno - SK0040	ul. Československej armády 74/64	97701	Brezno	spätný zber
538.	Brezno	EMOS SK, s.r.o.	Svietidlá Svetlux	ČSA 4	97701	Brezno	spätný zber
539.	Brezno	EMOS SK, s.r.o.	ELARO, s.r.o.	Cesta osloboditeľov 193	97703	Brezno	spätný zber
540.	Brezno	EMOS SK, s.r.o.	AKTON s.r.o.	ČSA 53	97701	Brezno	spätný zber
541.	Bytča	Materská škola Hurbanova	Materská škola	Hurbanova 247/5	01401	Bytča	2. zber na zbernom mieste použitých batérií a akumulátorov
542.	Bytča	Gymnázium Bytča	Gymnázium Bytča, Štefánikova 218/4	Štefánikova 218/4	01401	Bytča	2. zber na zbernom mieste použitých batérií a akumulátorov
543.	Bytča	Špeciálna základná škola internátna	Špeciálna základná škola internátna	Mičurova 364/1	01401	Bytča	2. zber na zbernom mieste použitých batérií a akumulátorov
544.	Bytča	Základná škola	Základná škola	Ulica mieru č 1235	01401	Bytča	2. zber na zbernom mieste použitých batérií a akumulátorov
545.	Bytča	Základná škola	Základná škola	Eliáša Lániho 261/7	01401	Bytča	2. zber na zbernom mieste použitých batérií a akumulátorov

546.	Bytča	Bytča	Bytča - STK_1	Bottova 16	01401	Bytča	2. zber na zbernom mieste použitých batérií a akumulátorov
547.	Bytča	Bytča	Bytča - STK_2	Okružná 2	01401	Bytča	2. zber na zbernom mieste použitých batérií a akumulátorov
548.	Bytča	Bytča	Bytča - STK_3	J. Kráľa 9	01401	Bytča	2. zber na zbernom mieste použitých batérií a akumulátorov
549.	Bytča	Bytča	Bytča - STK_4	Brezová 1014	01401	Bytča	2. zber na zbernom mieste použitých batérií a akumulátorov
550.	Bytča	Bytča	Bytča - STK_5	Gaštanová 23	01401	Bytča	2. zber na zbernom mieste použitých batérií a akumulátorov
551.	Bytča	Základná škola s materskou školou	Základná škola s materskou školou	Hlboké nad Váhom 124	01401	Hlboké nad Váhom	2. zber na zbernom mieste použitých batérií a akumulátorov
552.	Bytča	Hlboké nad Váhom	MŠ Hlboké nad Váhom	Hlboké nad Váhom 124	01401	Hlboké nad Váhom	2. zber na zbernom mieste použitých batérií a akumulátorov
553.	Bytča	Petrovice	Obecný úrad - Petrovice	Petrovice 80	01353	Petrovice	2. zber na zbernom mieste použitých batérií a akumulátorov
554.	Bytča	Základná škola	ZŠ Predmier	Bajzova 2	01351	Predmier	2. zber na zbernom mieste použitých batérií a akumulátorov
555.	Bytča	Materská škola Predmier	Materská škola	Maršová-Rašov 1	01351	Predmier	2. zber na zbernom mieste použitých batérií a akumulátorov
556.	Bytča	PREDMIER	Slniečková materská škola	Bajzova 152	01351	Predmier	2. zber na zbernom mieste použitých batérií a akumulátorov
557.	Bytča	SÚĽOV - HRADNÁ	Súľov - Hradná - obecný úrad	Súľov 65	01352	Súľov-Hradná	2. zber na zbernom mieste použitých batérií a akumulátorov
558.	Bytča	Základná škola s MŠ	Základná škola s MŠ	Štiavnik 177	01355	Štiavnik	2. zber na zbernom mieste použitých batérií a akumulátorov
559.	Bytča	ZŠ s MŠ Slovenského učeného tovarišstva	ZŠ S MŠ Slovenského učeného tovarišstva	Veľké Rovné 302	01362	Veľké Rovné	2. zber na zbernom mieste použitých batérií a akumulátorov
560.	Bytča	EMOS SK, s.r.o.	EMOS SK	Hlinícka 409/22	01401	Bytča	spätný zber
561.	Bytča	EMOS SK, s.r.o.	ELEKTRO-UNI, s.r.o.	Nám. SR 24	01401	Bytča	spätný zber
562.	Bytča	EMOS SK, s.r.o.	ASTel s.r.o Bytča	Hlinkova 673	01401	Bytča	spätný zber
563.	Bytča	EMOS SK, s.r.o.	Stanislav Staríček ROSTAR	Hviezdoslavova 297	01401	Bytča	spätný zber
564.	Bytča	EMOS SK, s.r.o.	Fotoexpress Miriam Pastvová	Námestie SR 5	01401	Bytča	spätný zber
565.	Bytča	EMOS SK, s.r.o.	MP Stavebniny sro	Hlinická 396	01401	Bytča	spätný zber
566.	Bytča	EMOS SK, s.r.o.	Eva Majková L&E - ZETKOV	Štiavnik 779	01355	Štiavnik	spätný zber
567.	Čadca	Gymnázium J.M.Hurbana	Gymnázium J.M.Hurbana, Ul. 17. Novemb	Ul. 17. Novembra 1296	02201	Čadca	2. zber na zbernom mieste použitých batérií a akumulátorov
568.	Čadca	KYSUCKÉ PEKÁRNE a.s.	KYSUCKÉ PEKÁRNE - Čadca	A.Hlinku 2541	02201	Čadca	2. zber na zbernom mieste použitých batérií a akumulátorov
569.	Čadca	Obchodná akadémia Dušana Metoda Janotu	Obchodná akadémia Dušana Metoda Jano	17. novembra 2701	02201	Čadca	2. zber na zbernom mieste použitých batérií a akumulátorov
570.	Čadca	Stredná odborná škola pedagogická sv. Márie Goretti	Stredná odborná škola pedagogická sv. Ma	Horná 137/28	02201	Čadca	2. zber na zbernom mieste použitých batérií a akumulátorov
571.	Čadca	Základná škola s materskou školou	Základná škola s materskou školou, Horel	Horelica 429	02201	Čadca	2. zber na zbernom mieste použitých batérií a akumulátorov
572.	Čadca	Spojená škola-Špeciálna základná škola	Spojená škola-Špeciálna základná škola,	Palárikova 2758	02201	Čadca	2. zber na zbernom mieste použitých batérií a akumulátorov
573.	Čadca	Mestský podnik služieb Čadca	Zberný dvor - Podzávoz	Areál priemyselného parku, parc. č. 14559/256	02201	Čadca	2. zber na zbernom mieste použitých batérií a akumulátorov
574.	Čadca	Stredná zdravotnícka škola sv. Františka z Assisi	Stredná zdravotnícka škola sv. Františka	Horná 137	02201	Čadca	2. zber na zbernom mieste použitých batérií a akumulátorov
575.	Čadca	Stredná odborná škola obchodu a služieb	Stredná odborná škola obchodu a služieb	Ul. 17. Novembra 2579	02201	Čadca	2. zber na zbernom mieste použitých batérií a akumulátorov
576.	Čadca	Základná škola J.A. Komenského	Základná škola J.A. Komenského	Ulica Komenského 752	02204	Čadca	2. zber na zbernom mieste použitých batérií a akumulátorov
577.	Čadca	Základná škola Čadca	Základná škola Čadca	Rázusová ulica 2260	02201	Čadca	2. zber na zbernom mieste použitých batérií a akumulátorov
578.	Čadca	Základná škola s MŠ Podzávoz	Základná škola s MŠ Podzávoz	Pozdávoz 2739	02201	Čadca	2. zber na zbernom mieste použitých batérií a akumulátorov
579.	Čadca	Čierne	Obecný úrad - Čierne	Čierne 189	02313	Čierne	2. zber na zbernom mieste použitých batérií a akumulátorov
580.	Čadca	Základná škola	Základná škola	Ústredie 183	02313	Čierne	2. zber na zbernom mieste použitých batérií a akumulátorov
581.	Čadca	ZŠ s MŠ Čierne - Vyšný koniec	ZŠ s MŠ Čierne - Vyšný koniec	Čierne 969	02313	Čierne	2. zber na zbernom mieste použitých batérií a akumulátorov
582.	Čadca	Základná škola Klokočov	Základná škola Klokočov	Ústredie 976	02322	Klokočov	2. zber na zbernom mieste použitých batérií a akumulátorov
583.	Čadca	Materská škola Klokočov	Materská škola Klokočov	Klokočov-ústredie č. 976	02322	Klokočov	2. zber na zbernom mieste použitých batérií a akumulátorov
584.	Čadca	Materská škola	Materská škola	Vyšná Korňa 720	02321	Korňa	2. zber na zbernom mieste použitých batérií a akumulátorov
585.	Čadca	Stredná odborná škola drevárska	Stredná odborná škola drevárska Krásno n	Krásno nad Kysucou 1642	02302	Krásno nad Kysucou	2. zber na zbernom mieste použitých batérií a akumulátorov
586.	Čadca	Základná škola	Základná škola	Mládežnícka 1343	02302	Krásno nad Kysucou	2. zber na zbernom mieste použitých batérií a akumulátorov
587.	Čadca	Základná škola s MŠ	Základná škola s MŠ	Makov 264	02356	Makov	2. zber na zbernom mieste použitých batérií a akumulátorov
588.	Čadca	Makov	Obecný úrad - Makov	Makov 60	02356	Makov	2. zber na zbernom mieste použitých batérií a akumulátorov
589.	Čadca	Základná škola s materskou školou Olešná 464	Základná škola s materskou školou Olešná	Polgrúň 464	02352	Olešná	2. zber na zbernom mieste použitých batérií a akumulátorov
590.	Čadca	OLEŠNÁ	Olešná - obecný úrad	Olešná 493	02352	Olešná	2. zber na zbernom mieste použitých batérií a akumulátorov
591.	Čadca	Základná škola s materskou školou Olešná 464	Základná škola s materskou školou Olešná	Olešná 618	02352	Olešná	2. zber na zbernom mieste použitých batérií a akumulátorov
592.	Čadca	Základná škola Oščadnica	Základná škola	Ústredie 760	02301	Oščadnica	2. zber na zbernom mieste použitých batérií a akumulátorov
593.	Čadca	Radôstka	Obecný úrad - Radôstka	Radôstka 51	02304	Radôstka	2. zber na zbernom mieste použitých batérií a akumulátorov
594.	Čadca	Materská škola	Materská škola Raková, Raková	Fojstvo 1253	02351	Raková	2. zber na zbernom mieste použitých batérií a akumulátorov
595.	Čadca	Materská škola	Materská škola Raková, Raková	Raková	02351	Raková	2. zber na zbernom mieste použitých batérií a akumulátorov
596.	Čadca	Cirkevná základná škola Jána Palárika	Cirkevná základná škola Jána Palárika	Raková 705	02351	Raková	2. zber na zbernom mieste použitých batérií a akumulátorov
597.	Čadca	Základná škola s materskou školou Skalité Kudlov	Základná škola s materskou školou	Kudlov 781	02314	Skalité	2. zber na zbernom mieste použitých batérií a akumulátorov
598.	Čadca	Materská škola	Materská škola	Ústredie 632	02314	Skalité	2. zber na zbernom mieste použitých batérií a akumulátorov
599.	Čadca	Základná škola s materskou školou	Základná škola s materskou školou	Stará Bystrica 680	02304	Stará Bystrica	2. zber na zbernom mieste použitých batérií a akumulátorov
600.	Čadca	Základná škola Staškov, č. 502	Základná škola	Staškov 502	02353	Staškov	2. zber na zbernom mieste použitých batérií a akumulátorov
601.	Čadca	Základná škola	Základná škola	Svrčinovec 336	02312	Svrčinovec	2. zber na zbernom mieste použitých batérií a akumulátorov
602.	Čadca	Dlhá nad Kysucou	Obecný úrad - Dlhá nad Kysucou	Dlhá nad Kysucou 258	02354	Turzovka	2. zber na zbernom mieste použitých batérií a akumulátorov
603.	Čadca	Spojená škola sv. Jozefa inernátna - Špeciálna základná škola s materskou školou sv. Jozefa internát	Spojená škola sv. Jozefa inernátna - Špe	Jašíkova 219	02354	Turzovka	2. zber na zbernom mieste použitých batérií a akumulátorov
604.	Čadca	Základná škola	Základná škola	Bukovina 305	02354	Turzovka	2. zber na zbernom mieste použitých batérií a akumulátorov
605.	Čadca	Základná škola s materskou školou E.A. Cernana	Základná škola s materskou školou E.A. C	Ústredie 316	02355	Vysoká nad Kysucou	2. zber na zbernom mieste použitých batérií a akumulátorov
606.	Čadca	Základná škola Zákopčie	Základná škola Zákopčie	Stred č. 957	02311	Zákopčie	2. zber na zbernom mieste použitých batérií a akumulátorov
607.	Čadca	EMOS SK, s.r.o.	Jozef Kráľ - BLESK	Ul. Malá 2944.2a	02201	Čadca	spätný zber
608.	Čadca	EMOS SK, s.r.o.	ELEKTRO - MOUB s.r.o.	Námestie Slobody 54	02201	Čadca	spätný zber
609.	Čadca	EMOS SK, s.r.o.	Jozef Kráľ - BLESK	ul. Kukučínová 29	02201	Čadca	spätný zber
610.	Čadca	Peter Polák-PP ART	PP Art - Maloobchodná predajňa	Palárikova 94	02201	Čadca	spätný zber
611.	Čadca	JYSK s.r.o.	JYSK Čadca- SK0033	Slobody 3039/4	02201	Čadca	spätný zber
612.	Čadca	EMOS SK, s.r.o.	Predajňa JK Elektro Čadca	Malá 2944/2a	02201	Čadca	spätný zber
613.	Čadca	EMOS SK, s.r.o.	ELEKTRO KATKA s.r.o.	Stred 169	02354	Turzovka	spätný zber
614.	Detva	Mravec a synovia, s.r.o.	Mravec a synovia, s.r.o.	Dúbravy 80	96212	Detva	2. zber na zbernom mieste použitých batérií a akumulátorov
615.	Detva	Základnáškola	Základná škola, Obrancov mieru 884	Obrancov mieru 884	96212	Detva	2. zber na zbernom mieste použitých batérií a akumulátorov
616.	Detva	Základná škola	Základná škola	Kukučínova 480/6	96212	Detva	2. zber na zbernom mieste použitých batérií a akumulátorov
617.	Detva	Základná škola Júliusa Juraja Thurzu	Základná škola Júliusa Juraja Thurzu	A. Bernoláka 20	96212	Detva	2. zber na zbernom mieste použitých batérií a akumulátorov
618.	Detva	materská škola, Obrancov mieruč. 876/5, 962 12 Detva	Materská škola	Obrancov mieru 876/5	96212	Detva	2. zber na zbernom mieste použitých batérií a akumulátorov
619.	Detva	COM 1 s.r.o.	COM 1 s.r.o.	Obrancov mieru 3173/13	96212	Detva	2. zber na zbernom mieste použitých batérií a akumulátorov
620.	Detva	NetSpace s.r.o.	NetSpace s.r.o.	Obrancov mieru 3173/13	96212	Detva	2. zber na zbernom mieste použitých batérií a akumulátorov
621.	Detva	DETVIANSKA HUTA	Detvianska Huta - obecný úrad	Detvianska Huta 102	96205	Detvianska Huta	2. zber na zbernom mieste použitých batérií a akumulátorov
622.	Detva	Základná škola s materskou školou	Základná škola s materskou školou, Škols	Školská 1575	96205	Hriňová	2. zber na zbernom mieste použitých batérií a akumulátorov

623.	Detva	Základná škola s materskou školou	Základná škola s materskou školou, Krive	Krivec 1355	96205	Hriňová	2. zber na zbernom mieste použitých batérií a akumulátorov
624.	Detva	Základná škola s materskou školou	Základná škola s materskou školou, Koryt	Korytárky 52	96204	Korytárky	2. zber na zbernom mieste použitých batérií a akumulátorov
625.	Detva	Snežienka	Občianske združenie Snežienka pri MŠ, šk	školská č. 597	96204	Kriváň	2. zber na zbernom mieste použitých batérií a akumulátorov
626.	Detva	LÁTKY	Látky - obecný úrad	Látky 36	98545	Látky	2. zber na zbernom mieste použitých batérií a akumulátorov
627.	Detva	Základná škola	Základná škola	Slatinské Lazy 112	96225	Slatinské Lazy	2. zber na zbernom mieste použitých batérií a akumulátorov
628.	Detva	Slatinské Lazy	Obecný úrad - Slatinské Lazy	Slatinské Lazy 111	96225	Slatinské Lazy	2. zber na zbernom mieste použitých batérií a akumulátorov
629.	Detva	Základná škola	Základná škola	Za zámkom 436	96202	Vígľaš	2. zber na zbernom mieste použitých batérií a akumulátorov
630.	Detva	FAST PLUS, a.s.	Planeo Elektro - Detva	Štúrova 3216	96212	Detva	spätný zber
631.	Dolný Kubín	Dlhá nad Oravou	Zberné miesto - Dlhá nad Oravou	Dlhá nad Oravou 197	02755	Dlhá nad Oravou	2. zber na zbernom mieste použitých batérií a akumulátorov
632.	Dolný Kubín	Dlhá nad Oravou	Obecný úrad - Dlhá nad Oravou	Dlhá nad Oravou 250	02755	Dlhá nad Oravou	2. zber na zbernom mieste použitých batérií a akumulátorov
633.	Dolný Kubín	KLAUKE SLOVAKIA s.r.o.	Klauke Slovakia - Dolný Kubín	Nábrežie Oravy 2711	02601	Dolný Kubín	2. zber na zbernom mieste použitých batérií a akumulátorov
634.	Dolný Kubín	Oravská vodárenská spoločnosť, a.s.	Oravská vodárenská spoločnosť, a.s.	Bysterecká 2180	02680	Dolný Kubín	2. zber na zbernom mieste použitých batérií a akumulátorov
635.	Dolný Kubín	Bourbon Automotive Plastics Dolný Kubín, s.r.o., v skratke Bourbon AP Dolný Kubín, s.r.o.	Bourbon AP Dolný Kubín	M.R.Štefánika 2694	02601	Dolný Kubín	2. zber na zbernom mieste použitých batérií a akumulátorov
636.	Dolný Kubín	Stredná zdravotnícka škola	Stredná zdravotnícka škola	M. Hattalu 2149	02601	Dolný Kubín	2. zber na zbernom mieste použitých batérií a akumulátorov
637.	Dolný Kubín	Základná škola Janka Matúšku	Základná škola Janka Matúšku	Kohútov sad 1752/4	02601	Dolný Kubín	2. zber na zbernom mieste použitých batérií a akumulátorov
638.	Dolný Kubín	Základná škola s materskou školou	Základná škola s MŠ	J. A. Komenského 279/32	02601	Dolný Kubín	2. zber na zbernom mieste použitých batérií a akumulátorov
639.	Dolný Kubín	Základná škola Petra Škrabáka	Základná škola Petra Škrabáka	Martina Hattalu 2151	02601	Dolný Kubín	2. zber na zbernom mieste použitých batérií a akumulátorov
640.	Dolný Kubín	Základná škola Martina Kukučína	Základná škola Martina Kukučína	SNP 1199/36	02601	Dolný Kubín	2. zber na zbernom mieste použitých batérií a akumulátorov
641.	Dolný Kubín	Súkromná stredná odborná škola podnikania	Súkromná stredná odborná škola podnika	Nemocničná 2	02601	Dolný Kubín	2. zber na zbernom mieste použitých batérií a akumulátorov
642.	Dolný Kubín	Spojená škola-Špeciálna základná škola pre žiakov s telesným postihnutím	Spojená škola-Špeciálna základná škola	Matuškova 1631	02601	Dolný Kubín	2. zber na zbernom mieste použitých batérií a akumulátorov
643.	Dolný Kubín	Súkromné gymnázium	súkromné slovensko-anglické gymnázium,	Nemocničná 2	02601	Dolný Kubín	2. zber na zbernom mieste použitých batérií a akumulátorov
644.	Dolný Kubín	Súkromná základná škola s materskou školou Jánoš	Súkromná základná škola s materskou ško	Obrancov mieru 1779	02601	Dolný Kubín	2. zber na zbernom mieste použitých batérií a akumulátorov
645.	Dolný Kubín	Cirkevná spojená škola - Cirkevné gymnázium Andreja Radlinského	Cirkevná spojená škola - Cirkevné gymnáz	Okružná 2026/25	02601	Dolný Kubín	2. zber na zbernom mieste použitých batérií a akumulátorov
646.	Dolný Kubín	Obchodná akadémia	Obchodná akadémia	Radlinského 1725/55	02601	Dolný Kubín	2. zber na zbernom mieste použitých batérií a akumulátorov
647.	Dolný Kubín	Stredná odborná škola polytechnická	Stredná odborná škola polytechnická	Jelšavská 404	02601	Dolný Kubín	2. zber na zbernom mieste použitých batérií a akumulátorov
648.	Dolný Kubín	Horná Lehota	Obecný úrad - Horná Lehota	Horná Lehota 210	02741	Horná Lehota	2. zber na zbernom mieste použitých batérií a akumulátorov
649.	Dolný Kubín	Chlebnice	Obecný úrad - Chlebnice	Chlebnice 186	02755	Chlebnice	2. zber na zbernom mieste použitých batérií a akumulátorov
650.	Dolný Kubín	Základná škola s materskou školou Istebné	Základná škola s materskou školou	Školská 143	02753	Istebné	2. zber na zbernom mieste použitých batérií a akumulátorov
651.	Dolný Kubín	Kraľovany	Materská škola	Kralovany 93	02751	Kraľovany	2. zber na zbernom mieste použitých batérií a akumulátorov
652.	Dolný Kubín	Základná škola s materskou školou	Základná škola s materskou školou Malati	Malatiná 70	02601	Malatiná	2. zber na zbernom mieste použitých batérií a akumulátorov
653.	Dolný Kubín	Medzibrodie nad Oravou	Obecný úrad - Medzibrodie Nad Oravou	Medzibrodie Nad Oravou 122	02601	Medzibrodie Nad Oravou	2. zber na zbernom mieste použitých batérií a akumulátorov
654.	Dolný Kubín	OFZ,a.s.	OFZ - Oravský Podzámok	Široká 381	02741	Oravský Podzámok	2. zber na zbernom mieste použitých batérií a akumulátorov
655.	Dolný Kubín	Oravský Podzámok	Obecný úrad - Oravský podzámok	Oravský Podzámok 61	02741	Oravský Podzámok	2. zber na zbernom mieste použitých batérií a akumulátorov
656.	Dolný Kubín	ZŠ s MŠ Oravský Podzámok	ZŠ s MŠ Oravský Podzámok	Oravský Podzámok 51	02741	Oravský Podzámok	2. zber na zbernom mieste použitých batérií a akumulátorov
657.	Dolný Kubín	Základná škola s materskou školou	Základná škola s materskou školou, Párni	Párnica 86	02601	Párnica	2. zber na zbernom mieste použitých batérií a akumulátorov
658.	Dolný Kubín	Pucov	Materská škola	č. 240	02601	Pucov	2. zber na zbernom mieste použitých batérií a akumulátorov
659.	Dolný Kubín	Sedliacka Dubová	Obecný úrad - Sedliacka Dubová	Sedliacka Dubová 157	02755	Sedliacka Dubová	2. zber na zbernom mieste použitých batérií a akumulátorov
660.	Dolný Kubín	Základná škola s materskou školou	Základná škola s materskou školou	Vyšnokubínska 135/35	02601	Vyšný Kubín	2. zber na zbernom mieste použitých batérií a akumulátorov
661.	Dolný Kubín	Základná škola Zázrivá	Základná škola s materskou školou	Stred 122	02705	Zázrivá	2. zber na zbernom mieste použitých batérií a akumulátorov
662.	Dolný Kubín	ZÁZRIVÁ	Zázrivá - obecný úrad	Stred 409	02705	Zázrivá	2. zber na zbernom mieste použitých batérií a akumulátorov
663.	Dolný Kubín	Základná škola Zázrivá	Základná škola s materskou školou	Stred 172	02705	Zázrivá	2. zber na zbernom mieste použitých batérií a akumulátorov
664.	Dolný Kubín	Základná škola s materskou školou	Základná škola s materskou školou	Žaškov 219	02721	Žaškov	2. zber na zbernom mieste použitých batérií a akumulátorov
665.	Dolný Kubín	FAST PLUS, a.s.	PLANEO Elektro - Dolný Kubín	Aleja Slobody 3056/13G	02601	Dolný Kubín	spätný zber
666.	Dolný Kubín	EMOS SK, s.r.o.	Trides s.r.o.	Aleja Slobody 3954	02601	Dolný Kubín	spätný zber
667.	Dolný Kubín	EMOS SK, s.r.o.	ELECTROSELL s.r.o.	Radlinského 27	02601	Dolný Kubín	spätný zber
668.	Dunajská Streda	Blahová	Obecný úrad - Blahová	Blahová 136	93052	Blahová	2. zber na zbernom mieste použitých batérií a akumulátorov
669.	Dunajská Streda	Potônske Lúky	Obecný úrad - Potônske Lúky	Potônske Lúky 41	93052	Blahová	2. zber na zbernom mieste použitých batérií a akumulátorov
670.	Dunajská Streda	Základná škola Jilemnického	Základná škola	Jilemnického 204/11	92901	Dunajská Streda	2. zber na zbernom mieste použitých batérií a akumulátorov
671.	Dunajská Streda	METRANS /Danubia/ a.s.	METRANS /Danubia/, a.s.	Povodská cesta 18	92901	Dunajská Streda	2. zber na zbernom mieste použitých batérií a akumulátorov
672.	Dunajská Streda	Gymnázium Ladislava Dúbravu, Dunajská Streda	Gymnázium Ladislava Dúbravu	Smetanov háj 285/8	92901	Dunajská Streda	2. zber na zbernom mieste použitých batérií a akumulátorov
673.	Dunajská Streda	Cirkevná základná škola sv. Jána apoštola s vyučovacím jazykom maďarským - Szent János Magyar Tannye	Cirkevná základná škola sv. Jána apoštol	Trhovisko 1	92901	Dunajská Streda	2. zber na zbernom mieste použitých batérií a akumulátorov
674.	Dunajská Streda	Základná škola	Základná škola	Smetanov háj 286/9	92901	Dunajská Streda	2. zber na zbernom mieste použitých batérií a akumulátorov
675.	Dunajská Streda	Základná škola Ármina Vámbéryho s vyučovacím jazykom maďarským - Vámbéry Ármin Alapiskola	Základná škola Ármina Vámbéryho s vyučo	Hviezdoslavova 2094/2	92901	Dunajská Streda	2. zber na zbernom mieste použitých batérií a akumulátorov
676.	Dunajská Streda	Špeciálna základná škola s vyučovacím jazykom maďarským - Speciális Alapiskola	Špeciálna základná škola s VJM	Ádorská ulica 5400	92901	Dunajská Streda	2. zber na zbernom mieste použitých batérií a akumulátorov
677.	Dunajská Streda	SOŠ technická - Műszaki Szakközépiskola	SOŠ technická - Műszaki Szakközépiskola	Kračanská cesta 1240/36	92901	Dunajská Streda	2. zber na zbernom mieste použitých batérií a akumulátorov
678.	Dunajská Streda	VODOHOSPODÁRSKA VÝSTAVBA, ŠTÁTNY PODNIK	VODOHOSPODÁRSKA VÝSTAVBA, ŠTÁTNY	Hala ČKD -	93005	Gabčíkovo	2. zber na zbernom mieste použitých batérií a akumulátorov
679.	Dunajská Streda	Základná škola s VJM	Základná škola s VJM	Hlavná 82	93034	Holice	2. zber na zbernom mieste použitých batérií a akumulátorov
680.	Dunajská Streda	Horná Potôň	Kultúrny dom - Horná potoň	Hlavná 1	93036	Horná Potôn	2. zber na zbernom mieste použitých batérií a akumulátorov
681.	Dunajská Streda	ZŠ L. Batthyánya-Strattmanna s VJM - Batthyány-Strattmann L. Alapiskola	ZŠ L. Batthyánya-Strattmanna s VJM - Bat	č. 45	93033	Horný Bar	2. zber na zbernom mieste použitých batérií a akumulátorov
682.	Dunajská Streda	Hviezdoslavov	HVIEZDOSLAVOV - STK_1	Hviezdoslavova 8	93041	Hviezdoslavov	2. zber na zbernom mieste použitých batérií a akumulátorov
683.	Dunajská Streda	Súkromná materská škola ORTEA	Súkromná materská škola ORTEA	Letná 1659	93041	Hviezdoslavov	2. zber na zbernom mieste použitých batérií a akumulátorov
684.	Dunajská Streda	Kostolné Kračany	Základná škola s VJM	Šipošovské 514	93003	Kostolné Kračany	2. zber na zbernom mieste použitých batérií a akumulátorov

685.	Dunajská Streda	GULÁZSI s.r.o.	Olivér Gulázsi - Združenie podnikateľov	Etreho 53	93003	Kráľovičove Kračany	2. zber na zbernom mieste použitých batérií a akumulátorov
686.	Dunajská Streda	Kútniky	Obecný úrad - Kútniky	Kútniky 686	92901	Kútniky	2. zber na zbernom mieste použitých batérií a akumulátorov
687.	Dunajská Streda	Základná škola Rudolfa Benyovszkého s vyučovacím jazykom maďarským	Základná škola s vyučovacím jazykom mad	Školská 116	93037	Lehnice	2. zber na zbernom mieste použitých batérií a akumulátorov
688.	Dunajská Streda	Lehnice	Obecný úrad - Lehnice	Lehnice 89	93037	Lehnice	2. zber na zbernom mieste použitých batérií a akumulátorov
689.	Dunajská Streda	Základná škola Lehnice	Základná škola Lehnice	Školská 840	93037	Lehnice	2. zber na zbernom mieste použitých batérií a akumulátorov
690.	Dunajská Streda	Mad	Obecný úrad - Mad	Mad 200	93014	Mad	2. zber na zbernom mieste použitých batérií a akumulátorov
691.	Dunajská Streda	OHRADY	Obecný úrad - Ohrady	Nový Rad 267/8	93012	Ohrady	2. zber na zbernom mieste použitých batérií a akumulátorov
692.	Dunajská Streda	Okoč	Obecný úrad - Okoč	Hlavná 833/57	93028	Okoč	2. zber na zbernom mieste použitých batérií a akumulátorov
693.	Dunajská Streda	GULÁZSI s.r.o.	Obec Okoč	Hlavná ulica 833/57	93028	Okoč	2. zber na zbernom mieste použitých batérií a akumulátorov
694.	Dunajská Streda	ZŠ s VJM - Alapiskola, Rohovce 106 - Nagyszarva 106	ZŠ s VJM - Alapiskola, Rohovce 106 - Nag	Rohovce 106	93030	Rohovce	2. zber na zbernom mieste použitých batérií a akumulátorov
695.	Dunajská Streda	ROHOVCE	Obecný úrad - Rohovce	Rohovce 164	93030	Rohovce	2. zber na zbernom mieste použitých batérií a akumulátorov
696.	Dunajská Streda	CALEARO SLOVAKIA, spol.s.r.o.	Calearo Slovakia - Šamorín	Vicenzy 42/2067	93101	Šamorín	2. zber na zbernom mieste použitých batérií a akumulátorov
697.	Dunajská Streda	Šamorín	Materská Škola Veterná 496/21, Veterná 2	Veterná 21	93101	Šamorín	2. zber na zbernom mieste použitých batérií a akumulátorov
698.	Dunajská Streda	Šamorín	Materská škola - Óvoda Šamorín	Dunajská 1061/33	93101	Šamorín	2. zber na zbernom mieste použitých batérií a akumulátorov
699.	Dunajská Streda	Špeciálna základná škola	Špeciálna základná škola	Pomlejská cesta 1	93101	Šamorín	2. zber na zbernom mieste použitých batérií a akumulátorov
700.	Dunajská Streda	Štvrtok na Ostrove	Obecný úrad - Štvrtok na Ostrove	Mýtne nám 1	93040	Štvrtok na Ostrove	2. zber na zbernom mieste použitých batérií a akumulátorov
701.	Dunajská Streda	Základná škola s materskou školou Attilu Józsefa s vyučovacím jazykom maďarským - József Attila Alap	Základná škola s materskou školou Attilu	Školská 492	93013	Trhová Hradská	2. zber na zbernom mieste použitých batérií a akumulátorov
702.	Dunajská Streda	GULÁZSI s.r.o.	Obec Trhová Hradská	Farský rad 488/1	93013	Trhová Hradská	2. zber na zbernom mieste použitých batérií a akumulátorov
703.	Dunajská Streda	Trnávka	Obecný úrad - Trnávka	Trnávka 168	93032	Trnávka	2. zber na zbernom mieste použitých batérií a akumulátorov
704.	Dunajská Streda	Edscha Veľký Meder s. r. o.	Edscha Veľký Meder s. r. o.	Mostová 41	93201	Velký Meder	2. zber na zbernom mieste použitých batérií a akumulátorov
705.	Dunajská Streda	Obchodná akadémia - Kereskedelmi Akadémia Veľký Meder	Obchodná akadémia - Kereskedelmi Akad	Bratislavská 38	93201	Veľký Meder	2. zber na zbernom mieste použitých batérií a akumulátorov
706.	Dunajská Streda	Vrakúň	Pošta - Vrakúň	Hlavná 7/4	93025	Vrakúň	2. zber na zbernom mieste použitých batérií a akumulátorov
707.	Dunajská Streda	Slovenská pošta, a.s.	Slovenská Pošta - pob. Dunajská Streda	Hlavná 7/4	93025	Vrakúň	2. zber na zbernom mieste použitých batérií a akumulátorov
708.	Dunajská Streda	Vydrany	Obecný úrad - Vydrany	Vydrany 71	93016	Vydrany	2. zber na zbernom mieste použitých batérií a akumulátorov
709.	Dunajská Streda	Zlaté Klasy	MŠ I. Zlaté Klasy	Školská 785/4	93039	Zlaté Klasy	2. zber na zbernom mieste použitých batérií a akumulátorov
710.	Dunajská Streda	LOAR-VE a.s.	LOAR-VE - Dunajská Streda	Jesenského 6	92901	Dunajská Streda	spätný zber
711.	Dunajská Streda	EMOS SK, s.r.o.	MAC2 s.r.o.	Bacsákova 4	92901	Dunajská Streda	spätný zber
712.	Dunajská Streda	EMOS SK, s.r.o.	MY63 s.r.o.	Galantská 12	92901	Dunajská Streda	spätný zber
713.	Dunajská Streda	EMOS SK, s.r.o.	KELLYS BICYCLES s.r.o.	Galantská cesta 5634	92901	Dunajská Streda	spätný zber
714.	Dunajská Streda	KiK textil a Non-Food spo	Kik - Dunajská Streda	Galantská cesta 5695/15	92901	Dunajská Streda	spätný zber
715.	Dunajská Streda	EMOS SK, s.r.o.	ELEKTROCENTRUM Károlyi, s.r.o.	Jilemnického 18	92901	Dunajská Streda	spätný zber
716.	Dunajská Streda	FAST PLUS, a.s.	PLANEO Elektro Dunajská Streda	Bažantia 7435/3	92901	Dunajská Streda	spätný zber
717.	Dunajská Streda	JYSK s.r.o.	JYSK Dunajská Streda - SK0018	Galantská cesta 6117/17	92901	Dunajská Streda	spätný zber
718.	Dunajská Streda	EMOS SK, s.r.o.	Andrea Shop - Centrálny sklad	Malé Dvorníky 603	92901	Dunajská Streda	spätný zber
719.	Dunajská Streda	KiK textil a Non-Food spo	Kik - Dunajská Streda	Bažantia 7435/3	92901	Dunajská Streda	spätný zber
720.	Dunajská Streda	KÄRCHER Slovakia, s.r.o.	Agropotreby	Bacsákova 5	92901	Dunajská Streda	spätný zber
721.	Dunajská Streda	EMOS SK, s.r.o.	Oskar Rublík- Telervis	Novomestská 1	93005	Gabčíkovo	spätný zber
722.	Dunajská Streda	EMOS SK, s.r.o.	Agromarket s.r.o.	Mlynarsky rad 185	93005	Gabčíkovo	spätný zber
723.	Dunajská Streda	Lumidée Slovakia s.r.o	Schindler Dunajská Streda a. s.	Kostolné Kračany 447	93003	Kostolné Kračany	spätný zber
724.	Dunajská Streda	EMOS SK, s.r.o.	ANDREA SHOP s.r.o. Šamorín	Kasárenská 16	93101	Šamorín	spätný zber
725.	Dunajská Streda	EMOS SK, s.r.o.	EPM SYSTEM s.r.o.	Gazdovský rad 41	93101	Šamorín	spätný zber
726.	Dunajská Streda	KiK textil a Non-Food spo	Kik - Šamorín	Bratislavská cesta 1200/358	93101	Šamorín	spätný zber
727.	Dunajská Streda	FAST PLUS, a.s.	Planeo Elektro Šamorín	Bratislavská ulica 2862/1C	93101	Šamorín	spätný zber
728.	Dunajská Streda	EMOS SK, s.r.o.	JUPAL s.r.o.	Hlavná 25	93101	Šamorín	spätný zber
729.	Dunajská Streda	JYSK s.r.o.	JYSK Šamorín- SK00947	Kasárenská 19	93101	Šamorín	spätný zber
730.	Dunajská Streda	Ivan Sáreczky - ASTRA ele	Ivan Sáreczky - Astra elektronik	Lesná 1755/25	93201	Veľký Meder	spätný zber
731.	Dunajská Streda	FAST PLUS, a.s.	PLANEO Elektro Veľký Meder	Priemyselná 4305	93201	Veľký Meder	spätný zber
732.	Galanta	Základná škola Michala Tareka	Základná škola Michala Tareka	Školská 4	92545	Abrahám	2. zber na zbernom mieste použitých batérií a akumulátorov
733.	Galanta	Čierny Brod	Obecný úrad - Čierny Brod	Čierny Brod 1	92508	Čierny Brod	2. zber na zbernom mieste použitých batérií a akumulátorov
734.	Galanta	Dolná Streda	Obecný úrad - Dolná Streda	J.Majku 650	92563	Dolná Streda	2. zber na zbernom mieste použitých batérií a akumulátorov
735.	Galanta	Wanzl SK, s.r.o.	Wanzl SK, s.r.o.	Cintorínska 766	92563	Dolná Streda	2. zber na zbernom mieste použitých batérií a akumulátorov
736.	Galanta	Dolná Streda	Dolná Streda_STK-1	Dolná Streda 650	92563	Dolná Streda	2. zber na zbernom mieste použitých batérií a akumulátorov
737.	Galanta	DOLNÉ SALIBY	Obecný úrad - Dolné Saliby	Dolné Saliby 355	92502	Dolné Saliby	2. zber na zbernom mieste použitých batérií a akumulátorov
738.	Galanta	Dolný Chotár	Obecný úrad - Dolný Chotár	Dolný Chotár 45	92541	Dolný Chotár	2. zber na zbernom mieste použitých batérií a akumulátorov
739.	Galanta	Stredná odborná škola technická - Műszaki Szakközépiskola	Stredná odborná škola technická - Műszak	Esterházyovcov 712/10	92401	Galanta	2. zber na zbernom mieste použitých batérií a akumulátorov
740.	Galanta	Základná škola Zoltána Kodálya s vyučovacím jazykom maďarským - Kodály Zoltán Alapiskola	Základná škola Zoltána Kodálya s vyučova	Švermova 8	92401	Galanta	2. zber na zbernom mieste použitých batérií a akumulátorov
741.	Galanta	Základná škola Gejzu Dusíka	Základná škola Gejzu Dusíka, Mierová 145	Mierová 1454/10	92401	Galanta	2. zber na zbernom mieste použitých batérií a akumulátorov
742.	Galanta	Materská škola	Materská škola, Nová doba 923/12	Nová doba 923/12	92401	Galanta	2. zber na zbernom mieste použitých batérií a akumulátorov
743.	Galanta	Gáň	MŠ Gáň, Hlavná 23	Hlavná 23	92531	Gáň	2. zber na zbernom mieste použitých batérií a akumulátorov
744.	Galanta	Horné Saliby	Obecný úrad - Horné saliby	Horné Saliby 297	92503	Horné Saliby	2. zber na zbernom mieste použitých batérií a akumulátorov
745.	Galanta	Základná škola s materskou školou	Základná škola s materskou školou	Hlavná 299	92503	Horné Saliby	2. zber na zbernom mieste použitých batérií a akumulátorov
746.	Galanta	Základná škola s materskou školou Istvána Széchenyiho s VJM - Széchenyi István Magyar Tannyelvű Alap	Základná škola s materskou školou István	Hlavná 299	92503	Horné Saliby	2. zber na zbernom mieste použitých batérií a akumulátorov
747.	Galanta	Základná škola Lipóta Gregovitsa s vyučovacím jazykom maďarským - Gregovits Lipót Magyar Tannyelvű A	Základná škola Lipóta Gregovitsa s VJM	Školská 399/1	92523	Jelka	2. zber na zbernom mieste použitých batérií a akumulátorov
748.	Galanta	Základná škola Jelka	Základná škola	Školská 399	92523	Jelka	2. zber na zbernom mieste použitých batérií a akumulátorov
749.	Galanta	Materská škola	Materská škola, Mierová 960/18	Mierová 960/18	92523	Jelka	2. zber na zbernom mieste použitých batérií a akumulátorov
750.	Galanta	Základná škola s materskou školou s vyučovacím jazykom maďarským - Alapiskola és Óvoda	ZŠ S MŠ S VJM MOSTOVÁ	Mostová 210	92507	Mostová	2. zber na zbernom mieste použitých batérií a akumulátorov
751.	Galanta	Pata	Pata - STK_1	Sereďská 1172/36	92553	Pata	2. zber na zbernom mieste použitých batérií a akumulátorov
752.	Galanta	Pusté Sady	Materská škola Pusté sady	Pusté Sady, č. 132	92554	Pusté Sady	2. zber na zbernom mieste použitých batérií a akumulátorov
753.	Galanta	Základná škola	Základná škola	Hlavná 86	92528	Pusté Úľany	2. zber na zbernom mieste použitých batérií a akumulátorov
754.	Galanta	I.D.C.Holding, a.s.	I.D.C. Holding, Pečivárne Sereď	Trnavská cesta 946/14	92601	Sereď	2. zber na zbernom mieste použitých batérií a akumulátorov
755.	Galanta	I.D.C.Holding, a.s.	I.D.C. Holding, Pečivárne Sereď	Trnavská cesta 946/14	92614	Sereď	2. zber na zbernom mieste použitých batérií a akumulátorov
756.	Galanta	FM SLOVENSKÁ, s. r. o.	FM Slovenská, s. r. o.	Priemyselná 1	92601	Sereď	2. zber na zbernom mieste použitých batérií a akumulátorov
757.	Galanta	Obchodná akadémia	Obchodná akadémia	Mládežnícka 5	92601	Sereď	2. zber na zbernom mieste použitých batérií a akumulátorov
758.	Galanta	Cirkevná základná škola sv. Cyrila a Metoda	Cirkevná základná škola sv. Cyrila a Met	Komenského 3064/41	92601	Sereď	2. zber na zbernom mieste použitých batérií a akumulátorov
759.	Galanta	Špeciálna základná škola	Špeciálna základná škola	Juraja Fándlyho 751	92601	Sereď	2. zber na zbernom mieste použitých batérií a akumulátorov
760.	Galanta	Základná škola Juraja Fándlyho	Základná škola Juraja Fándlyho	Ulica Fándlyho 763/7	92601	Sereď	2. zber na zbernom mieste použitých batérií a akumulátorov

761.	Galanta	Sereď	Sereď - STK_1	Cukrovarská 147/7	92601	Sereď	2. zber na zbernom mieste použitých batérií a akumulátorov
762.	Galanta	Sereď	Sereď - STK_2	Šulekovská 1581	92601	Sereď	2. zber na zbernom mieste použitých batérií a akumulátorov
763.	Galanta	Sereď	Sereď - STK_3	Jesenského 45	92601	Sereď	2. zber na zbernom mieste použitých batérií a akumulátorov
764.	Galanta	Sereď	Sereď - STK_4	Dionýza Štúra (za kinom Nova) 1	92601	Sereď	2. zber na zbernom mieste použitých batérií a akumulátorov
765.	Galanta	Sereď	Sereď - STK_5	Námestie slobody 31/13	92601	Sereď	2. zber na zbernom mieste použitých batérií a akumulátorov
766.	Galanta	Sereď	Sereď - STK_6	Fándlyho 2	92601	Sereď	2. zber na zbernom mieste použitých batérií a akumulátorov
767.	Galanta	Quehenberger Logistics SVK a.s.	Quehenberger Logistics SVK a.s.	Nový Majer 4783	92601	Sereď	2. zber na zbernom mieste použitých batérií a akumulátorov
768.	Galanta	Sereď	Sereď - STK_7	Spádová 1141	92601	Sereď	2. zber na zbernom mieste použitých batérií a akumulátorov
769.	Galanta	Slovenská pošta, a.s.	Pošta Sládkovičovo	ul.Fučíková 436/232	92521	Sládkovicovo	2. zber na zbernom mieste použitých batérií a akumulátorov
770.	Galanta	AUTOVRAKOVISKO, s. r. o.	AUTOVRAKOVISKO, s. r. o.	Košútska 1371	92521	Sládkovicovo	2. zber na zbernom mieste použitých batérií a akumulátorov
771.	Galanta	TRIPSY s.r.o.	TRIPSY s.r.o.	Fučíková 462	92521	Sládkovičovo	2. zber na zbernom mieste použitých batérií a akumulátorov
772.	Galanta	Základná škola Sándora Petőfiho s materskou školou s vyuč. a vých. jazykom maďarským - Petőfi Sándor	ZŠ S.PETÖFIHO S MŠ VJM Sládkovičovo	Richterova 1171	92521	Sládkovičovo	2. zber na zbernom mieste použitých batérií a akumulátorov
773.	Galanta	Spojená škola	Spojená škola	Školská 212	92521	Sládkovičovo	2. zber na zbernom mieste použitých batérií a akumulátorov
774.	Galanta	ZŠ s MŠ kráľa Svätopluka Šintava	ZŠ s MŠ kráľa Svätopluka Šintava	Mierové námestie 10	92551	Šintava	2. zber na zbernom mieste použitých batérií a akumulátorov
775.	Galanta	ŠINTAVA	Šintava_STK-1	Sereďská 4	92551	Šintava	2. zber na zbernom mieste použitých batérií a akumulátorov
776.	Galanta	ŠOPORŇA	Šoporňa_STK-1	Šoporňa 1179	92552	Šoporňa	2. zber na zbernom mieste použitých batérií a akumulátorov
777.	Galanta	Topoľnica	Obecný úrad - Topoľnica	Topoľnica 13	92592	Topoľnica	2. zber na zbernom mieste použitých batérií a akumulátorov
778.	Galanta	Topoľnica	Základná škola	Topoľnica 2	92592	Topoľnica	2. zber na zbernom mieste použitých batérií a akumulátorov
779.	Galanta	VÁHOVCE	Váhovce-STK_1	Váhovce 329	92562	Váhovce	2. zber na zbernom mieste použitých batérií a akumulátorov
780.	Galanta	Základná škola s materskou školou Dávida Mészárosa - Mészáros Dávid Alapiskola és Óvoda	Základná škola s materskou školou Dávida	Školský objekt č 888	92532	Veľká Mača	2. zber na zbernom mieste použitých batérií a akumulátorov
781.	Galanta	Veľká Mača	Základná škola, Hlavná 888	Hlavná 888	92532	Veľká Mača	2. zber na zbernom mieste použitých batérií a akumulátorov
782.	Galanta	Základná škola Veľké Úľany	Základná škola Veľké Úľany	Štefana Majora 560	92522	Veľké Úľany	2. zber na zbernom mieste použitých batérií a akumulátorov
783.	Galanta	VEĽKÉ ÚĽANY	Obecný úrad - Veľké Úľany	Hlavná 578	92522	Veľké Úľany	2. zber na zbernom mieste použitých batérií a akumulátorov
784.	Galanta	Základná škola Vinohrady nad Váhom	Základná škola Vinohrady nad Váhom, Vin	Vinohrady nad Váhom 347	92555	Vinohrady nad Váhom	2. zber na zbernom mieste použitých batérií a akumulátorov
785.	Galanta	Zemianske Sady	Obecný úrad - Zemianske Sady	Zemianske Sady 42	92554	Zemianske Sady	2. zber na zbernom mieste použitých batérií a akumulátorov
786.	Galanta	ZŠ s MŠ Zemianske Sady	ZŠ s MŠ Zemianske Sady	Školská 162	92554	Zemianske Sady	2. zber na zbernom mieste použitých batérií a akumulátorov
787.	Galanta	FAST PLUS, a.s.	Planeo Elektro - Galanta	Esterházyovcov 26	92401	Galanta	spätný zber
788.	Galanta	EMOS SK, s.r.o.	DAISY - ELEKTRO, spol. s r. o.	Šafárikova 443/16	92401	Galanta	spätný zber
789.	Galanta	Daniela Kamenická - ELK	Daniela Kamenická - ELKAM - Sereď	Jesenského 4377/63	92601	Sereď	spätný zber
790.	Galanta	KiK textil a Non-Food spo	KiK - Sereď	Nám. Slobody 4331/49	92601	Sereď	spätný zber
791.	Galanta	Wanzl SK, s.r.o.	Amazon Fullfilment Slovakia	Amazonská 4753/1	92601	Sereď	spätný zber
792.	Galanta	EMOS SK, s.r.o.	Zlatníctvo Sereď	Námestie slobody 1196	92601	Sereď	spätný zber
793.	Gelnica	Gymnázium Gelnica	Gymnázium	SNP 1	05601	Gelnica	2. zber na zbernom mieste použitých batérií a akumulátorov
794.	Gelnica	KLAUKE SLOVAKIA s.r.o.	Klauke Slovakia - Gelnica	Hlavná 146	05601	Gelnica	2. zber na zbernom mieste použitých batérií a akumulátorov
795.	Gelnica	Henclová	Obecný úrad - Henclová	Henclová 50	05333	Henclová	2. zber na zbernom mieste použitých batérií a akumulátorov
796.	Gelnica	Základná škola Jaklovce	Základná škola, Školská 297,Jaklovce, Ja	Jaklovce	05561	Jaklovce	2. zber na zbernom mieste použitých batérií a akumulátorov
797.	Gelnica	Základná škola Jaklovce	Základná škola	Školská 297	05561	Jaklovce	2. zber na zbernom mieste použitých batérií a akumulátorov
798.	Gelnica	Základná škola (s elokovanými triedami v Richnave)	Základná škola (s elok.triedami v Richna	Kluknava 43	05351	Kluknava	2. zber na zbernom mieste použitých batérií a akumulátorov
799.	Gelnica	Základná škola s materskou školou	Základná škola s materskou školou, Škols	Školská 20	05501	Margecany	2. zber na zbernom mieste použitých batérií a akumulátorov
800.	Gelnica	Mníšek nad Hnilcom	Obecný úrad - Mníšek nad Hnilcom	Mníšek nad Hnilcom 292	05564	Mníšek nad Hnilcom	2. zber na zbernom mieste použitých batérií a akumulátorov
801.	Gelnica	Základná škola s materskou školou Nálepkovo	Základná škola s MŠ Nálepkovo	Školská 684	05333	Nálepkovo	2. zber na zbernom mieste použitých batérií a akumulátorov
802.	Gelnica	Spojená škola internátna	Spojená škola internátna	Breziny č. 256	05562	Prakovce	2. zber na zbernom mieste použitých batérií a akumulátorov
803.	Gelnica	Základná škola s materskou školou	Základná škola s materskou školou	Prakovce 307	05562	Prakovce	2. zber na zbernom mieste použitých batérií a akumulátorov
804.	Gelnica	Treva s.r.o.	Treva s.r.o.	Prakovce 13	05562	Prakovce	2. zber na zbernom mieste použitých batérií a akumulátorov
805.	Gelnica	Stredna Odborná Škola	Stredna Odborná Škola	Prakovce 282	05562	Prakovce	2. zber na zbernom mieste použitých batérií a akumulátorov
806.	Gelnica	Špeciálna základná škola	Špeciálna základná škola	Richnava 189	05351	Richnava	2. zber na zbernom mieste použitých batérií a akumulátorov
807.	Gelnica	Materska skola	Materska skola, Richnava 260	Richnava 260	05351	Richnava	2. zber na zbernom mieste použitých batérií a akumulátorov
808.	Gelnica	Základná škola Richnava	Základná škola Richnava	Richnava 189	05351	Richnava	2. zber na zbernom mieste použitých batérií a akumulátorov
809.	Gelnica	Základná škola s materskou školou v Smolníku	Základná škola s materskou školou	Smolník 528	05566	Smolník	2. zber na zbernom mieste použitých batérií a akumulátorov
810.	Gelnica	Základná škola	Základná škola	Školská 122	05334	Švedlár	2. zber na zbernom mieste použitých batérií a akumulátorov
811.	Gelnica	Základná škola	Základná škola	Veľký Folkmar 229	05551	Veľký Folkmar	2. zber na zbernom mieste použitých batérií a akumulátorov
812.	Gelnica	LABAŠ s.r.o.	Fresh - OC Gelnica	Športová 46	05601	Gelnica	spätný zber
813.	Gelnica	EMOS SK, s.r.o.	Peter Fabiny TV Elektronik- Fabiny č.1	Banícke nám. 13	05601	Gelnica	spätný zber
814.	Gelnica	EMOS SK, s.r.o.	Peter Fabiny TV Elektronik- Fabiny č.2	Hlavná 2	05601	Gelnica	spätný zber
815.	Hlohovec	Červeník	Červeník - STK_1	Kalinčiakova 26	92042	Červeník	2. zber na zbernom mieste použitých batérií a akumulátorov
816.	Hlohovec	Dolné Trhovište	Obecný úrad Dolné Trhovište	Dolné Trhovište 152	92061	Dolné Trhovište	2. zber na zbernom mieste použitých batérií a akumulátorov
817.	Hlohovec	Základná škola s materskou školou	Základná škola s materskou školou	Dolné Zelenice 109	92052	Dolné Zelenice	2. zber na zbernom mieste použitých batérií a akumulátorov
818.	Hlohovec	Základná škola s materskou školou	ZÁKLADNÁ ŠKOLA S MŠ DVORNÍKY	Dvorníky 149	92056	Dvorníky	2. zber na zbernom mieste použitých batérií a akumulátorov
819.	Hlohovec	Materská škola Kalinčiakova	Materská škola Kalinčiakova, Kalinčiakov	Kalinčiakova 1	92001	Hlohovec	2. zber na zbernom mieste použitých batérií a akumulátorov
820.	Hlohovec	Gymnázium Ivana Kupca	Gymnázium Ivana Kupca, Komenského 13	Komenského 13	92001	Hlohovec	2. zber na zbernom mieste použitých batérií a akumulátorov
821.	Hlohovec	Stredná odborná škola	Stredná odborná škola, Nerudova 13	Nerudova 13	92001	Hlohovec	2. zber na zbernom mieste použitých batérií a akumulátorov
822.	Hlohovec	Základná škola sv. Jozefa	Základná škola sv. Jozefa	Pribinova 35	92001	Hlohovec	2. zber na zbernom mieste použitých batérií a akumulátorov
823.	Hlohovec	Obchodná akadémia	Obchodná akadémia, Tehelná 4	Tehelná 4	92001	Hlohovec	2. zber na zbernom mieste použitých batérií a akumulátorov
824.	Hlohovec	Základná škola Vilka Šuleka	Základná škola Vilka Šuleka	Školská 165/23	92003	Hlohovec	2. zber na zbernom mieste použitých batérií a akumulátorov
825.	Hlohovec	Materská škola	Materská škola	Podjavorinskej 8	92003	Hlohovec	2. zber na zbernom mieste použitých batérií a akumulátorov
826.	Hlohovec	CHRENeko s.r.o.	CHRENeko s.r.o.	Šoltésovej 17/B	92001	Hlohovec	2. zber na zbernom mieste použitých batérií a akumulátorov
827.	Hlohovec	FCC Hlohovec, s. r. o.	FCC Hlohovec, s. r. o.	Šoltésova 22	92001	Hlohovec	2. zber na zbernom mieste použitých batérií a akumulátorov
828.	Hlohovec	JUTEX SLOVAKIA s.r.o.	JUTEX SLOVAKIA s.r.o.	Nitrianska 103	92001	Hlohovec	2. zber na zbernom mieste použitých batérií a akumulátorov
829.	Hlohovec	Hlohovec	Hlohovec-STK_1	Manckovičová 7	92001	Hlohovec	2. zber na zbernom mieste použitých batérií a akumulátorov
830.	Hlohovec	Hlohovec	Hlohovec-STK_2	Podzámska 23	92001	Hlohovec	2. zber na zbernom mieste použitých batérií a akumulátorov
831.	Hlohovec	Hlohovec	Hlohovec-STK_3	Vinohradská 6	92001	Hlohovec	2. zber na zbernom mieste použitých batérií a akumulátorov
832.	Hlohovec	Hlohovec	Hlohovec-STK_4	Gaštanová 6	92001	Hlohovec	2. zber na zbernom mieste použitých batérií a akumulátorov
833.	Hlohovec	Hlohovec	Hlohovec-STK_5	Mierová 2	92001	Hlohovec	2. zber na zbernom mieste použitých batérií a akumulátorov
834.	Hlohovec	Hlohovec	Hlohovec-STK_6	Nitrianska 40	92001	Hlohovec	2. zber na zbernom mieste použitých batérií a akumulátorov
835.	Hlohovec	Hlohovec	Hlohovec-STK_8	Hlohová 24	92001	Hlohovec	2. zber na zbernom mieste použitých batérií a akumulátorov
836.	Hlohovec	Hlohovec	Hlohovec-STK_9	SNP 23	92001	Hlohovec	2. zber na zbernom mieste použitých batérií a akumulátorov
837.	Hlohovec	Hlohovec	Hlohovec-STK_10	Sereďská cesta 160	92001	Hlohovec	2. zber na zbernom mieste použitých batérií a akumulátorov
838.	Hlohovec	Horné Otrokovce	Obecný úrad - Horné Otrokovce	Horné Otrokovce 146	92062	Horné Otrokovce	2. zber na zbernom mieste použitých batérií a akumulátorov
839.	Hlohovec	Základná škola s materskou školou	Základná škola s materskou školou	Horné Otrokovce 137	92062	Horné Otrokovce	2. zber na zbernom mieste použitých batérií a akumulátorov
840.	Hlohovec	Základná škola s materskou školou	Základná škola s materskou školou	Kľačany 263	92064	Kľačany	2. zber na zbernom mieste použitých batérií a akumulátorov
841.	Hlohovec	Koplotovce	Obecný úrad - Koplotovce	Koplotovce 28	92001	Koplotovce	2. zber na zbernom mieste použitých batérií a akumulátorov
842.	Hlohovec	Leopoldov	Leopoldov - STK_2	Štúrova 1	92041	Leopoldov	2. zber na zbernom mieste použitých batérií a akumulátorov

843.	Hlohovec	Leopoldov	Leopoldov - STK_3	Hollého 4	92041	Leopoldov	2. zber na zbernom mieste použitých batérií a akumulátorov	
844.	Hlohovec	Madunice	Madunice - STK_1	Školská 2	92242	Madunice	2. zber na zbernom mieste použitých batérií a akumulátorov	
845.	Hlohovec	Siladice	Nájomný dom - Siladice	Siladice 33	92052	Siladice	2. zber na zbernom mieste použitých batérií a akumulátorov	
846.	Hlohovec	Základná škola s materskou školou Trakovice	Základná škola s materskou školou	Trakovice, č. 10	91933	Trakovice	2. zber na zbernom mieste použitých batérií a akumulátorov	
847.	Hlohovec	TRAKOVICE	Trakovice - STK_1	Trakovice 147	91933	Trakovice	2. zber na zbernom mieste použitých batérií a akumulátorov	
848.	Hlohovec	FAST PLUS, a.s.	Planeo elektro - Hlohovec	Za Váhom 1197	92003	Hlohovec	spätný zber	
849.	Hlohovec	KiK textil a Non-Food spo	KiK - Hlohovec	Nitrianska ulica 96	92001	Hlohovec	spätný zber	
850.	Hlohovec	EMOS SK, s.r.o.	Domáce potreby - Ing. Štefan Klapica	nám.SV.IGNÁCA 27/30	92041	Leopoldov	spätný zber	
851.	Humenné	Základná škola Kudlovská 11 v Humennom	Základná škola	Kudlovská 11	06601	Humenné	2. zber na zbernom mieste použitých batérií a akumulátorov	
852.	Humenné	Súkromná materská škola	Súkromná materská škola	Duchnovičova 26	06601	Humenné	2. zber na zbernom mieste použitých batérií a akumulátorov	
853.	Humenné	PODVIHORLATSKÉ PEKÁRNE A CUKRÁRNE a.s.	Podvihorlatské pekárne a cukrárne	Mierová 34	06601	Humenné	2. zber na zbernom mieste použitých batérií a akumulátorov	
854.	Humenné	Technické služby mesta Humenné	Zberný dvor - Humenné	Sninská 27	06601	Humenné	2. zber na zbernom mieste použitých batérií a akumulátorov	
855.	Humenné	Brekov	Obecný úrad - Brekov	Brekov 226	06601	Humenné	2. zber na zbernom mieste použitých batérií a akumulátorov	
856.	Humenné	Základná škola, Pugačevova 1381/7, Humenné	Základná škola	Pugačevova 1381/7	06601	Humenné	2. zber na zbernom mieste použitých batérií a akumulátorov	
857.	Humenné	ZÁKLADNÁ ŠKOLA	ZŠ Hrnčiarská	Hrnčiarská 13	06601	Humenné	2. zber na zbernom mieste použitých batérií a akumulátorov	
858.	Humenné	Gymnázium sv. Jána Zlatoústeho	Gymnázium sv. Jána Zlatoústeho	Lesná 28	06601	Humenné	2. zber na zbernom mieste použitých batérií a akumulátorov	
859.	Humenné	Základná škola Jána Švermu	Základná škola Jána Švermu	Štefánikova 31	06601	Humenné	2. zber na zbernom mieste použitých batérií a akumulátorov	
860.	Humenné	Základná škola	Základná škola	Laborecká 66	06601	Humenné	2. zber na zbernom mieste použitých batérií a akumulátorov	
861.	Humenné	Súkromná základná umelecká škola	Súkromná základná umelecká škola	Laborecká 66	06601	Humenné	2. zber na zbernom mieste použitých batérií a akumulátorov	
862.	Humenné	Maroš Kužma, ELEKTROMONTÁŽE	Maroš Kužma, ELEKTROMONTÁŽE	Mierová 1920/80	06601	Humenné	2. zber na zbernom mieste použitých batérií a akumulátorov	
863.	Humenné	Základná škola	Základná škola	Dargovských hrdinov 19	06601	Humenné	2. zber na zbernom mieste použitých batérií a akumulátorov	
864.	Humenné	Gymnázium arm. gen. L. Svobodu	Gymnázium arm. gen. L. Svobodu	Komenského 4	06601	Humenné	2. zber na zbernom mieste použitých batérií a akumulátorov	nákup služby zber, preprava na celom území SR
865.	Humenné	Reinter s.r.o.	Reinter s.r.o.	Fidlíková 5577/5	06601	Humenné	2. zber na zbernom mieste použitých batérií a akumulátorov	
866.	Humenné	SOŠT Humenné	SOŠT Humenné	Družstevná 1747	06601	Humenné	2. zber na zbernom mieste použitých batérií a akumulátorov	
867.	Humenné	Stredná zdravotnícka škola	Stredná zdravotnícka škola	Lipová 32	06601	Humenné	2. zber na zbernom mieste použitých batérií a akumulátorov	
868.	Humenné	Kochanovce	Obecný úrad - Kochanovce	Kochanovce 207	06601	Kochanovce	2. zber na zbernom mieste použitých batérií a akumulátorov	
869.	Humenné	Základná škola s materskou školou	Základná škola s materskou školou, Košar	Košarovce 16	09406	Košarovce	2. zber na zbernom mieste použitých batérií a akumulátorov	
870.	Humenné	Košarovce	Košarovce	Košarovce 172	09406	Košarovce	2. zber na zbernom mieste použitých batérií a akumulátorov	
871.	Humenné	ZŠ s MŠ Koškovce 134	ZŠ s MŠ Koškovce	Koškovce 134	06712	Koškovce	2. zber na zbernom mieste použitých batérií a akumulátorov	
872.	Humenné	Lackovce	MŠ Lackovce	Lackovce 37	06601	Lackovce	2. zber na zbernom mieste použitých batérií a akumulátorov	
873.	Humenné	Ľubiša	Materská škola	Ľubiša 71	06711	Ľubiša	2. zber na zbernom mieste použitých batérií a akumulátorov	
874.	Humenné	Modra nad Cirochou	Obecný úrad - Modra nad Cirochou	Lúky 111	06782	Modra nad Cirochou	2. zber na zbernom mieste použitých batérií a akumulátorov	
875.	Humenné	Slovenská Volová	Materská škola	Slovenská Volová 97	06722	Slovenská Volová	2. zber na zbernom mieste použitých batérií a akumulátorov	
876.	Humenné	Základná škola s materskou školou	Základná škola s materskou školou	Udavské 80	06731	Udavské	2. zber na zbernom mieste použitých batérií a akumulátorov	
877.	Humenné	Tomáš Šimeček - Sharp-c	Tomáš Šimeček Sharp comp	Laborecká 1853/10	06601	Humenné	spätný zber	
878.	Humenné	Peter Gazdičok - ELEKTR	Peter Gazdičok - ELEKTRO MAYA	Štefánikova 22	06601	Humenné	spätný zber	
879.	Humenné	ENTER SK s.r.o.	ENTER SK - Humenné	Hviezdoslavova 1407/1	06601	Humenné	spätný zber	
880.	Humenné	EMOS SK, s.r.o.	EMOS - Radoslav Coma - Humenné	Na Podskalku 175	06601	Humenné	spätný zber	
881.	Humenné	EMOS SK, s.r.o.	ELDOM	Námestie slobody 22	06601	Humenné	spätný zber	
882.	Humenné	EMOS SK, s.r.o.	REPO HUMENNÉ, s.r.o.	Ševčenkova 10	06601	Humenné	spätný zber	
883.	Humenné	EMOS SK, s.r.o.	Tibor Koťo - UNIVERZÁL	Družstevná 2460/36	06601	Humenné	spätný zber	
884.	Humenné	EMOS SK, s.r.o.	elsatex	Družstevná 26	06601	Humenné	spätný zber	
885.	Humenné	EMOS SK, s.r.o.	ANBA, spol. s r.o.	Námestie Slobody 25	06601	Humenné	spätný zber	
886.	Humenné	EMOS SK, s.r.o.	Iveta Kundratova - VIVA Potraviny NsP	ul. 1. Mája	06601	Humenné	spätný zber	
887.	Humenné	EMOS SK, s.r.o.	KRÍDLA, s.r.o.	Tolstého 5	06601	Humenné	spätný zber	
888.	Humenné	JYSK s.r.o.	JYSK Humenné - SK0032	Štefánikova 5119/24	06601	Humenné	spätný zber	
889.	Humenné	EMOS SK, s.r.o.	GVP Veľkoobchod potravín a drogérie	Tolstého 1	06601	Humenné	spätný zber	
890.	Humenné	EMOS SK, s.r.o.	ELMAT KP s.r.o.	Štefánikova 6358/55	06601	Humenné	spätný zber	
891.	Humenné	EMOS SK, s.r.o.	Ing. Ján Považan - SVIETIDLÁ	Štefanikova 6358/55	06601	Humenné	spätný zber	
892.	Humenné	EMOS SK, s.r.o.	Hattech, s.r.o.	Čsl. armády 1362/19	06601	Humenné	spätný zber	
893.	Humenné	FAST PLUS, a.s.	Planeo Humenné	Družstevná 41	06601	Humenné	spätný zber	
894.	Humenné	EMOS SK, s.r.o.	Tlačivá MIX	Ul. 1. mája 4998	06601	Humenné	spätný zber	
895.	Humenné	EMOS SK, s.r.o.	Lepal Technik sro	Fidlikova 2822	06601	Humenné	spätný zber	
896.	Humenné	EMOS SK, s.r.o.	Allsmart Humenné	Mierová 85	06601	Humenné	spätný zber	
897.	Humenné	EMOS SK, s.r.o.	ENTER SK s.r.o.	Hviezdoslavova 1407/1	06601	Humenné	spätný zber	
898.	Humenné	EMOS SK, s.r.o.	PROBE	Kamenica nad Cirochou	06783	Kamenica nad Cirochou	spätný zber	
899.	Ilava	BORČICE	Borčice - obecný úrad	Borčice 73	01853	Bolešov	2. zber na zbernom mieste použitých batérií a akumulátorov	
900.	Ilava	BOLEŠOV	Bolešov - STK_1	Bolešov 76	01853	Bolešov	2. zber na zbernom mieste použitých batérií a akumulátorov	
901.	Ilava	Agrofarma, spol. s r.o. Červený Kameň	Agrofarma, spol. s r.o. Červený Kameň	vrátnica	01856	Červený Kameň	2. zber na zbernom mieste použitých batérií a akumulátorov	
902.	Ilava	HF NaJUS, a.s.	HF NaJUS, a.s.	Lieskovec 847/124	01841	Dubnica nad Váhom	2. zber na zbernom mieste použitých batérií a akumulátorov	
903.	Ilava	Spojená škola	Spojená škola	Školská 386/1	01841	Dubnica nad Váhom	2. zber na zbernom mieste použitých batérií a akumulátorov	
904.	Ilava	Stredná odborná škola	Stredná odborná škola	Štúrova 1388/23	01841	Dubnica nad Váhom	2. zber na zbernom mieste použitých batérií a akumulátorov	
905.	Ilava	Stredná odborná škola	Stredná odborná škola	Bratislavská 439/18	01841	Dubnica nad Váhom	2. zber na zbernom mieste použitých batérií a akumulátorov	
906.	Ilava	Základná škola s materskou školou sv. Dominika Savia	ZŠ s MŠ sv. Dominika Savia	Školská 386	01841	Dubnica nad Váhom	2. zber na zbernom mieste použitých batérií a akumulátorov	
907.	Ilava	ZŠ s MŠ Pavla Demitru	ZŠ s MŠ Pavla Demitru	Centrum II 87	01841	Dubnica nad Váhom	2. zber na zbernom mieste použitých batérií a akumulátorov	
908.	Ilava	Centrum voľného času	Centrum voľného času	Pod hájom 1356/CVČ	01841	Dubnica nad Váhom	2. zber na zbernom mieste použitých batérií a akumulátorov	
909.	Ilava	Ing. Marián Palček PAL-KOV	PAL-KOV	Areál ZŤS - Továrenská ulica 833	01841	Dubnica nad Váhom	2. zber na zbernom mieste použitých batérií a akumulátorov	
910.	Ilava	Dubnica nad Váhom	Dubnica nad Váhom - STK_1	Prejtská 55	01841	Dubnica nad Váhom	2. zber na zbernom mieste použitých batérií a akumulátorov	
911.	Ilava	Dubnica nad Váhom	Dubnica nad Váhom - STK_2	Ulica k Váhu 4270/34	01841	Dubnica nad Váhom	2. zber na zbernom mieste použitých batérií a akumulátorov	
912.	Ilava	Dubnica nad Váhom	Dubnica nad Váhom - STK_3	Pod Hájom 964	01841	Dubnica nad Váhom	2. zber na zbernom mieste použitých batérií a akumulátorov	
913.	Ilava	Dubnica nad Váhom	Dubnica nad Váhom - STK_4	Hasičská 4227	01841	Dubnica nad Váhom	2. zber na zbernom mieste použitých batérií a akumulátorov	
914.	Ilava	Dubnica nad Váhom	Dubnica nad Váhom - STK_5	Pionierska 421	01841	Dubnica nad Váhom	2. zber na zbernom mieste použitých batérií a akumulátorov	
915.	Ilava	Dubnica nad Váhom	Dubnica nad Váhom - STK_6	Centrum I. 39	01841	Dubnica nad Váhom	2. zber na zbernom mieste použitých batérií a akumulátorov	
916.	Ilava	Dubnica nad Váhom	Dubnica nad Váhom - STK_7	Centrum II. 99	01841	Dubnica nad Váhom	2. zber na zbernom mieste použitých batérií a akumulátorov	
917.	Ilava	Dubnica nad Váhom	Dubnica nad Váhom - STK_8	Centrum I. 56	01841	Dubnica nad Váhom	2. zber na zbernom mieste použitých batérií a akumulátorov	
918.	Ilava	Dubnica nad Váhom	Dubnica nad Váhom - STK_9	Pod kaštieľom 625/3	01841	Dubnica nad Váhom	2. zber na zbernom mieste použitých batérií a akumulátorov	
919.	Ilava	Dubnica nad Váhom	Dubnica nad Váhom - STK_10	Partizánska 28	01841	Dubnica nad Váhom	2. zber na zbernom mieste použitých batérií a akumulátorov	
920.	Ilava	Dulov	Obecný úrad - Dulov	Dulov 168	01852	Dulov	2. zber na zbernom mieste použitých batérií a akumulátorov	
921.	Ilava	Špeciálna základná škola	Špeciálna základná škola	Pivovarská 455/62	01901	Ilava	2. zber na zbernom mieste použitých batérií a akumulátorov	
922.	Ilava	ILAVA	Ilava - mestský úrad	Mierové nám. 16/31	01901	Ilava	2. zber na zbernom mieste použitých batérií a akumulátorov	
923.	Ilava	ILAVA	Ilava - STK_1	SNP 510	01901	Ilava	2. zber na zbernom mieste použitých batérií a akumulátorov	
924.	Ilava	ILAVA	Ilava - STK_2	Štúrova 371/2	01901	Ilava	2. zber na zbernom mieste použitých batérií a akumulátorov	
925.	Ilava	ILAVA	Ilava - STK_3	Kpt. Nálepku 180	01901	Ilava	2. zber na zbernom mieste použitých batérií a akumulátorov	
926.	Ilava	Základná škola s materskou školou	Základná škola s materskou školou	Školská ulica 243/1	01864	Košeca	2. zber na zbernom mieste použitých batérií a akumulátorov	
927.	Ilava	Košeca	Obecný úrad - Košeca	Hlavná 36/100	01864	Košeca	2. zber na zbernom mieste použitých batérií a akumulátorov	
928.	Ilava	Košeca	Zberné miesto obce - Košeca	Ul. Športovcov 41/45	01864	Košeca	2. zber na zbernom mieste použitých batérií a akumulátorov	
929.	Ilava	Považská cementáreň, a.s.	Považská cementáreň, a.s.	J. Kráľa	01863	Ladce	2. zber na zbernom mieste použitých batérií a akumulátorov	
930.	Ilava	Ladce	Materská škola Ladce, Hviezdoslavova, 2	Hviezdoslavova, 2	01863	Ladce	2. zber na zbernom mieste použitých batérií a akumulátorov	
931.	Ilava	Spojená škola sv. Jána Bosca - Základná škola	Spojená škola sv. Jána Bosca - Základná	Trenčianska 66/28	01851	Nová Dubnica	2. zber na zbernom mieste použitých batérií a akumulátorov	
932.	Ilava	Nová Dubnica	Zberný dvor - Nová Dubnica	Topoľová ulica 781/5	01851	Nová Dubnica	2. zber na zbernom mieste použitých batérií a akumulátorov	
933.	Ilava	Nová Dubnica	Nová Dubnica - STK_1	Štúrova 5	01851	Nová Dubnica	2. zber na zbernom mieste použitých batérií a akumulátorov	
934.	Ilava	Nová Dubnica	Nová Dubnica - STK_2	P.O.Hviezdoslava 85	01851	Nová Dubnica	2. zber na zbernom mieste použitých batérií a akumulátorov	
935.	Ilava	Nová Dubnica	Nová Dubnica - STK_3	P. Jilemnického 17	01851	Nová Dubnica	2. zber na zbernom mieste použitých batérií a akumulátorov	

936.	Ilava	Nová Dubnica	Nová Dubnica - STK_4	Trenčianska 724	01851	Nová Dubnica	2. zber na zbernom mieste použitých batérií a akumulátorov
937.	Ilava	Základná škola s materskou školou Hugolína Gavloviča, Školská ulica 369, Pruské	Základná škola s materskou školou Hugolí	Školská ulica 369	01852	Pruské	2. zber na zbernom mieste použitých batérií a akumulátorov
938.	Ilava	SEDMEROVEC	SEDMEROVEC - STK_1	Sedmerovec 36	01854	Sedmerovec	2. zber na zbernom mieste použitých batérií a akumulátorov
939.	Ilava	FAST PLUS, a.s.	Planeo elektro - Dubnica nad Váhom	Obchodná 4062/8	01841	Dubnica nad Váhom	spätný zber
940.	Ilava	Green Moon s. r. o.	Green Moon - Dubnica nad Váhom	Továrenská 4274/65	01841	Dubnica nad Váhom	spätný zber
941.	Ilava	Ľubomír Brokeš - BROAR	Ľubomír Brokeš - BROARM	Pod Hájom 952/1	01841	Dubnica nad Váhom	spätný zber
942.	Ilava	MK - WASTE, s.r.o.	ILLE Papier-Service s.r.o.	Lieskovec 856/133	01841	Dubnica nad Váhom	spätný zber
943.	Ilava	EMOS SK, s.r.o.	EMO - Blaženková Zuzana	Gagarinova 1012/44	01841	Dubnica nad Váhom	spätný zber
944.	Ilava	EMOS SK, s.r.o.	TatraCom-Ferro s.r.o.	Centrum II 70/1	01841	Dubnica nad Váhom	spätný zber
945.	Ilava	EMOS SK, s.r.o.	Emília Gavendová - ELMAT	Pod hájom 4444/211	01841	Dubnica nad Váhom	spätný zber
946.	Ilava	Ing. Branislav Horák	Domáce Potreby H a N, Ing. Branislav Hor	Ružová 109	01901	Ilava	spätný zber
947.	Ilava	FAST PLUS, a.s.	Planeo Elektro Ilava	Ľudovíta Štúra 2000/79	01901	Ilava	spätný zber
948.	Ilava	EMOS SK, s.r.o.	Domáce potreby H&N	Ružová 109	01901	Ilava	spätný zber
949.	Ilava	EMOS SK, s.r.o.	SIGMIA OaSS s.r.o. ILAVA	Moyzesova 69	01901	Ilava	spätný zber
950.	Ilava	YURA Corporation Sloval	YURA Corporation Slovakia, s.r.o.	Púchovská cesta 413	02061	Lednické Rovne	spätný zber
951.	Ilava	EMOS SK, s.r.o.	Ladislav Sjekel LORD	Hviezdoslavova 64/25	01851	Nová Dubnica	spätný zber
952.	Ilava	MK - WASTE, s.r.o.	Mk - Waste, s.r.o.	Slobody 48	01851	Nová Dubnica	spätný zber
953.	Kežmarok	Abrahámovce	Obecný úrad - Abrahámovce	Abrahámovce 56	05972	Abrahámovce	2. zber na zbernom mieste použitých batérií a akumulátorov
954.	Kežmarok	Červený Kláštor	Kultúrny dom - Červený Kláštor	Červený Kláštor 65	05906	Červený Kláštor	2. zber na zbernom mieste použitých batérií a akumulátorov
955.	Kežmarok	Základná škola s materskou školou	Základná škola s materskou školou, Holum	Holumnica 121	05994	Holumnica	2. zber na zbernom mieste použitých batérií a akumulátorov
956.	Kežmarok	Hradisko	Obecný úrad - Hradisko	Hradisko 39	05971	Hradisko	2. zber na zbernom mieste použitých batérií a akumulátorov
957.	Kežmarok	Huncovce	Obecný úrad Huncovce	Ul. Hlavná 29/2	05992	Huncovce	2. zber na zbernom mieste použitých batérií a akumulátorov
958.	Kežmarok	Kežmarok	Mestský úrad - Kežmarok	Hlavné námestie 1	06001	Kežmarok	2. zber na zbernom mieste použitých batérií a akumulátorov
959.	Kežmarok	Stredná umelecká škola	Stredná umelecká škola	Slavkovská 19	06001	Kežmarok	2. zber na zbernom mieste použitých batérií a akumulátorov
960.	Kežmarok	Materská škola	Materská škola, Severná 1573/5	Severná 1573/5	06001	Kežmarok	2. zber na zbernom mieste použitých batérií a akumulátorov
961.	Kežmarok	Základná škola	Základná škola, Nižná brána 8	Nižná brána 8	06001	Kežmarok	2. zber na zbernom mieste použitých batérií a akumulátorov
962.	Kežmarok	Základná škola s materskou školou sv. Kríža	Základná škola s materskou školou sv. Kr	Petržalská	06001	Kežmarok	2. zber na zbernom mieste použitých batérií a akumulátorov
963.	Kežmarok	Materská škola Karola Kuzmányho	Materská škola Karola Kuzmányho	Karola Kuzmányho 41	06001	Kežmarok	2. zber na zbernom mieste použitých batérií a akumulátorov
964.	Kežmarok	Základná škola	Základná škola	Školská 1	05971	Ľubica	2. zber na zbernom mieste použitých batérií a akumulátorov
965.	Kežmarok	Majere	Obecný úrad - Majere	Majere 24	06101	Majere	2. zber na zbernom mieste použitých batérií a akumulátorov
966.	Kežmarok	FINEKOL, s.r.o.	Finekol s.r.o. - Veľká Lomnica	Mlynčeky 146	05976	Mlynčeky	2. zber na zbernom mieste použitých batérií a akumulátorov
967.	Kežmarok	Rakúsy	Obecný úrad - Rakúsy	Rakúsy 35	05976	Rakúsy	2. zber na zbernom mieste použitých batérií a akumulátorov
968.	Kežmarok	Základná škola s materskou školou	Základná škola s materskou školou, Slove	Slovenská Ves 313	05201	Slovenská Ves	2. zber na zbernom mieste použitých batérií a akumulátorov
969.	Kežmarok	EBA, s. r. o.	Zberný dvor EBA Spišská Belá	SNP 12	05901	Spišská Belá	2. zber na zbernom mieste použitých batérií a akumulátorov
970.	Kežmarok	Špeckálna základná škola	Špeciálna základná škola	Zimná 21	05901	Spišská Belá	2. zber na zbernom mieste použitých batérií a akumulátorov
971.	Kežmarok	KOVEKO STEEL, s.r.o,.	Koveko Steel s.r.o.	Slovenského národného povstania 152	06101	Spišská Stará Ves	2. zber na zbernom mieste použitých batérií a akumulátorov
972.	Kežmarok	Spojená škola Spišská Stará Ves	Spojená škola Spišská Stará Ves	Štúrova 231/ 123	06101	Spišská Stará Ves	2. zber na zbernom mieste použitých batérií a akumulátorov
973.	Kežmarok	Zálesie	Obecný úrad - Zálesie	Zálesie 13	05904	Spišské Hanušovce	2. zber na zbernom mieste použitých batérií a akumulátorov
974.	Kežmarok	Stará Lesná	Materská škola Žijeme šťastne a zdravo	Hlavná 55	05952	Stará Lesná	2. zber na zbernom mieste použitých batérií a akumulátorov
975.	Kežmarok	Toporec	Obecný úrad - Toporec	Toporec 66	05995	Toporec	2. zber na zbernom mieste použitých batérií a akumulátorov
976.	Kežmarok	Tvarožná	Obecný úrad - Tvarožná	Tvarožná 27	05971	Tvarožná	2. zber na zbernom mieste použitých batérií a akumulátorov
977.	Kežmarok	COLAS Slovakia, a.s.	COLAS, a.s. Obaľov.súprava - Veľká Lom	Veľká Lomnica	06001	Veľká Lomnica	2. zber na zbernom mieste použitých batérií a akumulátorov
978.	Kežmarok	Špeciálna základná škola ako organizačná zložka Spojenej školy	Špeciálna základná škola ako organizačná	Železničná 115	05952	Veľká Lomnica	2. zber na zbernom mieste použitých batérií a akumulátorov
979.	Kežmarok	Základná škola s materskou školou Vlkovce 70	Základná škola s materskou školou Vlkovc	Vlkovce 70	05971	Vlkovce	2. zber na zbernom mieste použitých batérií a akumulátorov
980.	Kežmarok	Vojňany	Obecný úrad - Vojňany	Vojňany 4	05902	Vojňany	2. zber na zbernom mieste použitých batérií a akumulátorov
981.	Kežmarok	Materská škola Vrbov 216	Materská škola	Vrbov 216	05972	Vrbov	2. zber na zbernom mieste použitých batérií a akumulátorov
982.	Kežmarok	Vrbov	Obecný úrad - Vrbov	Vrbov 204	05972	Vrbov	2. zber na zbernom mieste použitých batérií a akumulátorov
983.	Kežmarok	Ján Rusnačik - RYTMUS	Ján Rusnačik - Rytmus	Hlavné námestie 76	06001	Kežmarok	spätný zber
984.	Kežmarok	EMOS SK, s.r.o.	ELVATECH, s.r.o.	MUDr. Alexandra 1	06001	Kežmarok	spätný zber
985.	Kežmarok	EMOS SK, s.r.o.	MAJSTER TATRY	Popradská 635	05952	Veľká Lomnica	spätný zber
986.	Komárno	Bajč	BAJČ - STK_1	Bajč č. 147	94654	Bajč	2. zber na zbernom mieste použitých batérií a akumulátorov
987.	Komárno	Bátorove Kosihy	Materská škola - Óvoda Bátorové Kosihy	Ul. malá 977	94634	Bátorove Kosihy	2. zber na zbernom mieste použitých batérií a akumulátorov
988.	Komárno	Základná škola	Základná škola, Bátorove Kosihy 892	Bátorove Kosihy 892	94634	Bátorove Kosihy	2. zber na zbernom mieste použitých batérií a akumulátorov
989.	Komárno	Bodzianske Lúky	Obecný úrad - Bodzianske Lúky	Bodzianske Lúky 1	94614	Bodzianske Lúky	2. zber na zbernom mieste použitých batérií a akumulátorov
990.	Komárno	Búč	Obecný úrad - Búč	Nám.Vodca Bulcsu 91	94635	Búč	2. zber na zbernom mieste použitých batérií a akumulátorov
991.	Komárno	Holiare	Obecný úrad - Holiare	Holiare 93	94616	Holiare	2. zber na zbernom mieste použitých batérií a akumulátorov
992.	Komárno	ZŠ Námestie Konkolyho - Thegeho č.2 Hurbanovo	ZŠ Námestie Konkolyho - Thegeho č.2	Nám. Konkolyho - Thegeho 2	94701	Hurbanovo	2. zber na zbernom mieste použitých batérií a akumulátorov
993.	Komárno	Stredná priemyselná škola stavebná	Stredná priemyselná škola stavebná	Konkolyho 8	94701	Hurbanovo	2. zber na zbernom mieste použitých batérií a akumulátorov
994.	Komárno	Kameničná	ZŠ s MŠ Gyulu Lőrincza	Hlavná 102	94601	Kameničná	2. zber na zbernom mieste použitých batérií a akumulátorov
995.	Komárno	Cirkevná základná škola s materskou školou Panny Márie s vyučovacím jazykom maďarským- Nagyboldogassz	Cirkevná základná škola s materskou ško	Brnenské námestie 15	94603	Kolárovo	2. zber na zbernom mieste použitých batérií a akumulátorov
996.	Komárno	Základná škola Jána Amosa Komenského	Základná škola Jána Amosa Komenského	Rábska 14	94603	Kolárovo	2. zber na zbernom mieste použitých batérií a akumulátorov
997.	Komárno	Materská škola s vyučovacím jazykom maďarským - Óvoda	Materská škola s vyučovacím jazykom mad	Brnenské námestie 16	94603	Kolárovo	2. zber na zbernom mieste použitých batérií a akumulátorov
998.	Komárno	Materská škola s vyučovacím jazykom maďarským - Óvoda	Materská škola s vyučovacím jazykom mad	Lesná 8	94603	Kolárovo	2. zber na zbernom mieste použitých batérií a akumulátorov
999.	Komárno	Kolárovo	Mestský úrad - Kolárovo	Kostolné Nám 1	94603	Kolárovo	2. zber na zbernom mieste použitých batérií a akumulátorov
1000.	Komárno	Slovenská pošta, a.s.	Pošta Kolárovo	Kostolné nám. 3	94603	Kolárovo	2. zber na zbernom mieste použitých batérií a akumulátorov
1001.	Komárno	Stredná odborná škola-SZKI, Bratislavská cesta 10, Komárno	Stredná odborná škola-SZKI, Bratislavská	Bratislavská cesta 3601/10	94501	Komárno	2. zber na zbernom mieste použitých batérií a akumulátorov
1002.	Komárno	Spojená škola , Hradná 7 , Komárno	Spojená škola , Hradná 7 , Komárno, Hrad	Hradná 7	94501	Komárno	2. zber na zbernom mieste použitých batérií a akumulátorov
1003.	Komárno	Základná škola Móra Jókaiho s vyučovacím jazykom maďarským - Mór Jókai Alapiskola	Základná škola Móra Jókaiho s vyučovacím	Mieru 2	94553	Komárno	2. zber na zbernom mieste použitých batérií a akumulátorov
1004.	Komárno	Základná škola	Základná škola J.A.Komenského	Komenského 3	94501	Komárno	2. zber na zbernom mieste použitých batérií a akumulátorov
1005.	Komárno	Základná škola	Základná škola Komárno	Pohraničná 9	94501	Komárno	2. zber na zbernom mieste použitých batérií a akumulátorov
1006.	Komárno	Slovenská pošta, a.s.	Pošta Komárno 1	Damjanichova 3	94501	Komárno	2. zber na zbernom mieste použitých batérií a akumulátorov
1007.	Komárno	Lipové	Obecný úrad - Lipové	Lipové 59	94614	Lipové	2. zber na zbernom mieste použitých batérií a akumulátorov
1008.	Komárno	Základná škola	Základná škola	Cesta na vŕšku 1	94632	Marcelová	2. zber na zbernom mieste použitých batérií a akumulátorov
1009.	Komárno	MARTOVCE	Obecný úrad - Martovce	Martovce 131	94701	Martovce	2. zber na zbernom mieste použitých batérií a akumulátorov
1010.	Komárno	Základná škola s vyučovacím jazykom maďarským - Alapiskola	Základná škola s vyučovacím jazykom mad	Školská 417	94637	Moča	2. zber na zbernom mieste použitých batérií a akumulátorov
1011.	Komárno	MODRANY	Modrany - obecný úrad	Modrany 337	94633	Modrany	2. zber na zbernom mieste použitých batérií a akumulátorov
1012.	Komárno	Mudroňovo	Obecný úrad - Mudroňovo	Mudroňovo 79	94632	Mudroňovo	2. zber na zbernom mieste použitých batérií a akumulátorov
1013.	Komárno	Nesvady	Obecný úrad - Nesvady	Obchodná 23	94651	Nesvady	2. zber na zbernom mieste použitých batérií a akumulátorov

1014.	Komárno	Základná škola s materskou školou Jánosa Hetényiho s vyučovacím jaz. maďarským - Hetényi János Alapi	Základná škola s materskou školou Jánosa	Nitrianska 378	94613	Okoličná na Ostrove	2. zber na zbernom mieste použitých batérií a akumulátorov
1015.	Komárno	Okoličná na Ostrove	Obecný úrad - Okoličná na Ostrove	Hlavná 68	94613	Okoličná Na Ostrove	2. zber na zbernom mieste použitých batérií a akumulátorov
1016.	Komárno	Základná škola, pavilón B	Základná škola, Pavilón B	Školská ul. 26	94655	Pribeta	2. zber na zbernom mieste použitých batérií a akumulátorov
1017.	Komárno	Pribeta	Materská škola Pribeta	Kvetná 39	94655	Pribeta	2. zber na zbernom mieste použitých batérií a akumulátorov
1018.	Komárno	Materská škola RKC s VJM- Református Óvoda	Materská škola RKC s VJM- Református Óv	Hlavná ulica 1690/215	94655	Pribeta	2. zber na zbernom mieste použitých batérií a akumulátorov
1019.	Komárno	Základná škola s materskou školou Józsefa Kossányiho s vyuč. jazykom maďarským - Kossányi József Ala	Základná škola s materskou školou József	Školská 230/22	94657	Svätý Peter	2. zber na zbernom mieste použitých batérií a akumulátorov
1020.	Komárno	TÔŇ	Tôň - obecný úrad	Bratislavská cesta 132/8	94615	Tôň	2. zber na zbernom mieste použitých batérií a akumulátorov
1021.	Komárno	Trávnik	Obecný úrad - Trávnik	Trávnik 50	94619	Trávnik	2. zber na zbernom mieste použitých batérií a akumulátorov
1022.	Komárno	Veľké Kosihy	Obecný úrad - Veľké Kosihy	Hlavná 125	94621	Veľké Kosihy	2. zber na zbernom mieste použitých batérií a akumulátorov
1023.	Komárno	Zemianska Olča	ZEMIANSKA OLČA	Hlavná 583/26	94614	Zemianska Olča	2. zber na zbernom mieste použitých batérií a akumulátorov
1024.	Komárno	EMOS SK, s.r.o.	Andrea Shop Kolárovo s.r.o.	Rábska 2	94603	Kolárovo	spätný zber
1025.	Komárno	EMOS SK, s.r.o.	Elektro Alex s.r.o.	Dolná 1385/47	94603	Kolárovo	spätný zber
1026.	Komárno	JYSK s.r.o.	JYSK Komárno- SK0017	Á. Jedlíka 5566/5G	94501	Komárno	spätný zber
1027.	Komárno	FAST PLUS, a.s.	PLANEO Elektro Komárno	Bratislavská cesta 4579	94501	Komárno	spätný zber
1028.	Komárno	Vladimír Kamocsai-PROF	Vladimír Kamocsai-PROFITECHNIK	Senný trh 3	94501	Komárno	spätný zber
1029.	Komárno	EMOS SK, s.r.o.	Elcont spol. s r.o.	Družstevná 10A/5564	94501	Komárno	spätný zber
1030.	Komárno	EMOS SK, s.r.o.	Tibor Mészáros – MEMO SERVIS	Jókaiho 25	96205	Komárno	spätný zber
1031.	Komárno	EMOS SK, s.r.o.	IMKA spol. s r. o.	Námestie Kossútha 3087/2	94501	Komárno	spätný zber
1032.	Komárno	VeGa solutions s.r.o.	Ondrej Šebeň - Šeko Shop	Mederčská 4	94501	Komárno	spätný zber
1033.	Košice - okolie	Základná škola	Základná škola, Bidovce 209	Bidovce 209	04445	Bidovce	2. zber na zbernom mieste použitých batérií a akumulátorov
1034.	Košice - okolie	Blažice	Obecný úrad - Blažice	Blažice 53	04416	Blažice	2. zber na zbernom mieste použitých batérií a akumulátorov
1035.	Košice - okolie	ZŠ s MŠ Bohdanovce	ZŠ s MŠ Bohdanovce	č. 209	04416	Bohdanovce	2. zber na zbernom mieste použitých batérií a akumulátorov
1036.	Košice - okolie	Základná škola s materskou školou	Základná škola s materskou školou	Budimír 11	04443	Budimír	2. zber na zbernom mieste použitých batérií a akumulátorov
1037.	Košice - okolie	Cestice	Obecný úrad - Cestice	Cestice 89	04471	Cestice	2. zber na zbernom mieste použitých batérií a akumulátorov
1038.	Košice - okolie	Debraď	Obecný úrad - Debraď	Debraď 147	04501	Debraď	2. zber na zbernom mieste použitých batérií a akumulátorov
1039.	Košice - okolie	Družstevná pri Hornáde	Materská škola	Prešovská 97/48	04431	Družstevná pri Hornáde	2. zber na zbernom mieste použitých batérií a akumulátorov
1040.	Košice - okolie	Základná škola	Základná škola	Hlavná 5	04431	Družstevná pri Hornáde	2. zber na zbernom mieste použitých batérií a akumulátorov
1041.	Košice - okolie	STRABAG s.r.o.	STRABAG - Geča	Geča 248	04410	Geča	2. zber na zbernom mieste použitých batérií a akumulátorov
1042.	Košice - okolie	Hačava	Obecný úrad - Hačava	Hačava 47	04402	Hačava	2. zber na zbernom mieste použitých batérií a akumulátorov
1043.	Košice - okolie	Sokoľany	Základná škola	Sokoľany 147	04457	Haniska	2. zber na zbernom mieste použitých batérií a akumulátorov
1044.	Košice - okolie	Hrašovík	Obecný úrad - Hrašovík	Hrašovík 36	04442	Hrašovík	2. zber na zbernom mieste použitých batérií a akumulátorov
1045.	Košice - okolie	Janík	Obecný úrad - Janík	Janík 135	04405	Janík	2. zber na zbernom mieste použitých batérií a akumulátorov
1046.	Košice - okolie	Kecerovský Lipovec	Obecný úrad - Kecerovský Lipovec	Kecerovský Lipovec 56	04447	Kecerovský Lipovec	2. zber na zbernom mieste použitých batérií a akumulátorov
1047.	Košice - okolie	Kokšov - Bakša	Obecný úrad - Kokšov-Bakša	Kokšov-Bakša 178	04413	Kokšov-Bakša	2. zber na zbernom mieste použitých batérií a akumulátorov
1048.	Košice - okolie	Základná škola	Základná škola	Košická Polianka 148	04441	Košická Polianka	2. zber na zbernom mieste použitých batérií a akumulátorov
1049.	Košice - okolie	Kráľovce	Obecný úrad - Kráľovce	Kráľovce 196	04444	Kráľovce	2. zber na zbernom mieste použitých batérií a akumulátorov
1050.	Košice - okolie	Nová Polhora	Obecný úrad - Nová Polhora	Nová Polhora 95	04444	Kráľovce	2. zber na zbernom mieste použitých batérií a akumulátorov
1051.	Košice - okolie	Amália Goliášová - Farby, laky, drogéria	Amália Goliášová - Farby, laky, drogéria	Kráľovce 67	04444	Kráľovce	2. zber na zbernom mieste použitých batérií a akumulátorov
1052.	Košice - okolie	COLAS Slovakia, a.s.	ISK, a s. Prefa Kysak	Kysak	04481	Kysak	2. zber na zbernom mieste použitých batérií a akumulátorov
1053.	Košice - okolie	Kysak	Obecný úrad - Kysak	Kysak 146	04481	Kysak	2. zber na zbernom mieste použitých batérií a akumulátorov
1054.	Košice - okolie	Materská škola Medzev	Materská škola Medzev	Mariánske námestie 35	04425	Medzev	2. zber na zbernom mieste použitých batérií a akumulátorov
1055.	Košice - okolie	Mokrance	Materská škola	Školská 162	04501	Mokrance	2. zber na zbernom mieste použitých batérií a akumulátorov
1056.	Košice - okolie	Gymnázium Štefana Moysesa	Gymnázium Štefana Moysesa	Školská 13	04501	Moldava nad Bodvou	2. zber na zbernom mieste použitých batérií a akumulátorov
1057.	Košice - okolie	Mokrance	Obecný úrad - Mokrance	Mokrance 38	04501	Moldava nad Bodvou	2. zber na zbernom mieste použitých batérií a akumulátorov
1058.	Košice - okolie	Moldava nad Bodvou	Billa s.r.o. - Moldava nad Bodvou	Hlavná 40	04501	Moldava nad Bodvou	2. zber na zbernom mieste použitých batérií a akumulátorov
1059.	Košice - okolie	COOP JEDNOTA REVÚCA, spotrebné družstvo	Coop jednota Moldava nad Bodovou	Námestie mieru 15	04501	Moldava nad Bodvou	2. zber na zbernom mieste použitých batérií a akumulátorov
1060.	Košice - okolie	Moldava nad Bodvou	Mestský úrad	Bartalošova 16	04501	Moldava nad Bodvou	2. zber na zbernom mieste použitých batérií a akumulátorov
1061.	Košice - okolie	Slovenská pošta, a.s.	Pošta Moldava nad Bodvou	Hlavná 61	04501	Moldava nad Bodvou	2. zber na zbernom mieste použitých batérií a akumulátorov
1062.	Košice - okolie	Nižná Myšľa	Obecný úrad - Nižná Myšla	Obchodná 104	04415	Nižná Myšľa	2. zber na zbernom mieste použitých batérií a akumulátorov
1063.	Košice - okolie	Nižný Čaj	Obecný úrad - Nižný čaj	Nižný Čaj 42	04416	Nižný Čaj	2. zber na zbernom mieste použitých batérií a akumulátorov
1064.	Košice - okolie	Základná škola, Klátovská 56, Nižný Klátov	Základná škola	Klátovská 56	04412	Nižný Klátov	2. zber na zbernom mieste použitých batérií a akumulátorov
1065.	Košice - okolie	Nový Salaš	Predajňa - Nový Salaš	Nový salaš 83	04417	Nový Salaš	2. zber na zbernom mieste použitých batérií a akumulátorov
1066.	Košice - okolie	Nový Salaš	Materská škola Nový Salaš	Nový Salaš 83	04417	Nový Salaš	2. zber na zbernom mieste použitých batérií a akumulátorov
1067.	Košice - okolie	Obišovce	Obecný úrad - Obišovce	Obišovce 133	04481	Obišovce	2. zber na zbernom mieste použitých batérií a akumulátorov
1068.	Košice - okolie	Opátka	Obecný úrad - Opátka	Opátka 17	04465	Opátka	2. zber na zbernom mieste použitých batérií a akumulátorov
1069.	Košice - okolie	Opiná	Obecný úrad - Opiná	Opiná 54	04447	Opiná	2. zber na zbernom mieste použitých batérií a akumulátorov
1070.	Košice - okolie	Perín - Chým	Obecný úrad - Perín - Chým	Perín 180	04474	Perín - Chým	2. zber na zbernom mieste použitých batérií a akumulátorov
1071.	Košice - okolie	Ploské	Obecný úrad - Ploské	Ploské 74	04444	Ploské	2. zber na zbernom mieste použitých batérií a akumulátorov
1072.	Košice - okolie	Rákoš	Obecný úrad - Rákoš	Rákoš 95	04416	Rákoš	2. zber na zbernom mieste použitých batérií a akumulátorov
1073.	Košice - okolie	Rankovce	Obecný úrad - Rankovce	Rankovce 18	04445	Rankovce	2. zber na zbernom mieste použitých batérií a akumulátorov
1074.	Košice - okolie	Rozhanovce	Obecný úrad - Rozhanovce	SNP 48	04442	Rozhanovce	2. zber na zbernom mieste použitých batérií a akumulátorov
1075.	Košice - okolie	Základná škola s MŠ, Rudník 205	Základná škola s MŠ, Rudník 205, Rudník	Rudník, č. 205	04423	Rudník	2. zber na zbernom mieste použitých batérií a akumulátorov
1076.	Košice - okolie	Základná škola	Základná škola	Ruskov 32	04419	Ruskov	2. zber na zbernom mieste použitých batérií a akumulátorov
1077.	Košice - okolie	Ruskov	Obecný úrad - Ruskov	Slančícka 94	04419	Ruskov	2. zber na zbernom mieste použitých batérií a akumulátorov
1078.	Košice - okolie	Základná škola Seňa 507	Základná škola	Seňa 507	04458	Seňa	2. zber na zbernom mieste použitých batérií a akumulátorov
1079.	Košice - okolie	Skároš	Základná škola , Školská 251	Školská 251	04411	Skároš	2. zber na zbernom mieste použitých batérií a akumulátorov
1080.	Košice - okolie	Skároš	Základná škola , Školská 251	Školská 251	04411	Skároš	2. zber na zbernom mieste použitých batérií a akumulátorov
1081.	Košice - okolie	Základná škola s materskou školou Slanec	Zš s Mš Slanec	Hlavná, 320/79	04417	Slanec	2. zber na zbernom mieste použitých batérií a akumulátorov
1082.	Košice - okolie	Slanská Huta	Obecný úrad - Slanská Huta	Slanská Huta 68	04417	Slanská Huta	2. zber na zbernom mieste použitých batérií a akumulátorov
1083.	Košice - okolie	COLAS Slovakia, a.s.	COLAS, a.s. Obaľov. súprava - Trebejov	Trebejov	04481	Trebejov	2. zber na zbernom mieste použitých batérií a akumulátorov
1084.	Košice - okolie	Trstené pri Hornáde	Obecný úrad - Trstené pri Hornáde	Osloboditeľov 118	04411	Trstené pri Hornáde	2. zber na zbernom mieste použitých batérií a akumulátorov
1085.	Košice - okolie	Danucem Slovensko a.s.	Cementáreň Turňa nad Bodvou	Turňa nad Bodvou 654	04402	Turňa nad Bodvou	2. zber na zbernom mieste použitých batérií a akumulátorov
1086.	Košice - okolie	ZŠ S VJM - Alapiskola	ZŠ S VJM - Alapiskola	Školská 301/12	04402	Turňa nad Bodvou	2. zber na zbernom mieste použitých batérií a akumulátorov
1087.	Košice - okolie	Turnianska Nová Ves	Obecný úrad - Turnianska Nová Ves	Turnianska Nová Ves 84	04402	Turnianska Nová Ves	2. zber na zbernom mieste použitých batérií a akumulátorov
1088.	Košice - okolie	Materská škola Valaliky	Materská škola Valaliky	Poľná 4	04413	Valaliky	2. zber na zbernom mieste použitých batérií a akumulátorov
1089.	Košice - okolie	Materská škola Valaliky	Materská škola Valaliky	Hlavná 57	04413	Valaliky	2. zber na zbernom mieste použitých batérií a akumulátorov
1090.	Košice - okolie	Valaliky	Obecný úrad - Valaliky	Poľná 8	04413	Valaliky	2. zber na zbernom mieste použitých batérií a akumulátorov
1091.	Košice - okolie	Základná škola	Základná škola	Hlavná 165	04413	Valaliky	2. zber na zbernom mieste použitých batérií a akumulátorov
1092.	Košice - okolie	ZŠ Veľká Ida	ZŠ Veľká Ida	Parková 1	04455	Veľká Ida	2. zber na zbernom mieste použitých batérií a akumulátorov
1093.	Košice - okolie	Veľká Ida	Obecný úrad Veľká Ida	Kaštieľ 42	04455	Veľká Ida	2. zber na zbernom mieste použitých batérií a akumulátorov
1094.	Košice - okolie	Špeciálna základná škola	Šepeciálna základná škola	Váčkovce 2	04447	Vtáčkovce	2. zber na zbernom mieste použitých batérií a akumulátorov
1095.	Košice - okolie	Vyšná Myšľa	Materská škola Vyšná Myšľa	Hlavná 112	04415	Vyšná Myšľa	2. zber na zbernom mieste použitých batérií a akumulátorov
1096.	Košice - okolie	Spojená škola internátna s organizačnými zložkami: ŠPECIÁLNA ZÁKLADNÁ ŠKOLA internátna a Praktická š	Spojená škola internátna s organizačnými	Ždaňa 244	04411	Ždaňa	2. zber na zbernom mieste použitých batérií a akumulátorov
1097.	Košice - okolie	Ždaňa	Obecný úrad - Ždaňa	Jarmočná 118/4	04411	Ždaňa	2. zber na zbernom mieste použitých batérií a akumulátorov
1098.	Košice - okolie	EMOS SK, s.r.o.	RSC ELEKTRO	SIDLISKO 20	04414	Čaňa	spätný zber
1099.	Košice - okolie	Mgr. Gabriela Keselicová	MIXTAMARKET	Košická 6	04471	Čečejovce	spätný zber
1100.	Košice - okolie	EMOS SK, s.r.o.	GVP, s.r.o DISKONT	Haniska 495	04457	Haniska	spätný zber

1101.	Košice - okolie	EMOS SK, s.r.o.	Bohumil Ondrus - BONUS	MUDr. Hoffmanna 3	04431	Kostoľany n/Hornádom	spätný zber
1102.	Košice - okolie	Karol Ujco-UK Elektronik	Karol Ujco-UK Elektronik	Jiskrova č. 2	04501	Moldava nad Bodvou	spätný zber
1103.	Košice - okolie	EMOS SK, s.r.o.	SPEKTRON HK s.r.o.	Vodná 9	04501	Moldava nad Bodvou	spätný zber
1104.	Košice - okolie	EMOS SK, s.r.o.	Predajňa ELMAT - Konex	Rožňavská 7	04501	Moldava nad Bodvou	spätný zber
1105.	Košice - okolie	EMOS SK, s.r.o.	ZDRAVO - M s.r.o	Československej armády 35	04501	Moldava nad Bodvou	spätný zber
1106.	Košice - okolie	Karol Ujco-UK Elektronik	Karol Ujco-UK Elektronik - Paňovce	Paňovce 200	04471	Paňovce	spätný zber
1107.	Košice - okolie	EMOS SK, s.r.o.	M+M Potraviny, s.r.o	Školská 1	04424	Poproč	spätný zber
1108.	Košice - okolie	EMOS SK, s.r.o.	Diana Elektro	Hlavná 207	04413	Valaliky	spätný zber
1109.	Košice I	COLAS Slovakia, a.s.	COLAS a s., Slovenskej jednoty - Košice	Slovenskej jednoty	04001	Košice	2. zber na zbernom mieste použitých batérií a akumulátorov
1110.	Košice I	COLAS Slovakia, a.s.	COLAS , a.s. Priemyselná 6	Priemyselná 7	04243	Košice	2. zber na zbernom mieste použitých batérií a akumulátorov
1111.	Košice I	DEKORT, spol.s.r.o.	Supermarket Mila Klas	Americká trieda 13	04011	Košice	2. zber na zbernom mieste použitých batérií a akumulátorov
1112.	Košice I	SPŠ stavebná a geodetická,Lermontovova1	SPŠ stavebná a geodetická	Lermontovova 1474/1	04001	Košice	2. zber na zbernom mieste použitých batérií a akumulátorov
1113.	Košice I	Stredná odborná škola Jozefa Szakkayho - Szakkay József Szakközépiskola	SOŠ Jozefa Szakkayho -SZAKKÖZÉPISKOLA	Grešákova 1404/1	04001	Košice	2. zber na zbernom mieste použitých batérií a akumulátorov
1114.	Košice I	Stredná zdravotnícka škola, Moyzesova 17, Košice	Stredná zdravotnícka škola	Moyzesova 1016/17	04001	Košice	2. zber na zbernom mieste použitých batérií a akumulátorov
1115.	Košice I	Spojená škola s organizačnými zložkami: Špeciálna základná škola a Praktická škola	Spojená škola s organizačnými zložkami:	Vojenská 1355/13	04001	Košice	2. zber na zbernom mieste použitých batérií a akumulátorov
1116.	Košice I	Cirkevná materská škola blahoslavenej Imeldy	Cirkevná materská škola bl. Imeldy	Moyzesova 1050/8	04001	Košice	2. zber na zbernom mieste použitých batérií a akumulátorov
1117.	Košice I	Katolícka stredná pedagogická škola sv. Cyrila a Metoda	Katolícka stredná pedagogická škola sv.	Južná trieda 1575/48	04001	Košice	2. zber na zbernom mieste použitých batérií a akumulátorov
1118.	Košice I	Základná škola s materskou školou	Základná škola s materskou školou	Želiarska 2217/4	04013	Košice	2. zber na zbernom mieste použitých batérií a akumulátorov
1119.	Košice I	Košice-Džungľa	Miestny úrad - Košice-Džungľa	Článková 27	04001	Košice	2. zber na zbernom mieste použitých batérií a akumulátorov
1120.	Košice I	Allianz - Slovenská poisťovňa, a.s.	Allianz - Slovenská poisťovňa, a.s.	Štúrova 7	04270	Košice	2. zber na zbernom mieste použitých batérií a akumulátorov
1121.	Košice I	247.sk, s.r.o.	247.sk, s.r.o.	Vodárenská 636/3	04001	Košice	2. zber na zbernom mieste použitých batérií a akumulátorov
1122.	Košice I	Materská škola Jarná 4	Materská škola Jarná 4	Jarná 4	04022	Košice	2. zber na zbernom mieste použitých batérií a akumulátorov
1123.	Košice I	Vysoká škola bezpečnostného manažérstva v Košiciach	VSBM	Košťová 1	04001	Košice	2. zber na zbernom mieste použitých batérií a akumulátorov
1124.	Košice I	A.R.S. spol. s.r.o.	A.R.S. pobočka Košice	Priemyselná 2	04001	Košice	2. zber na zbernom mieste použitých batérií a akumulátorov
1125.	Košice I	APL plus, s.r.o.	PAPIERNÍCTVO APL PLUS, s.r.o.	Mlynská 3	04001	Košice	2. zber na zbernom mieste použitých batérií a akumulátorov
1126.	Košice I	Jazyková škola	Jazyková škola	Hlavná 113	04001	Košice	2. zber na zbernom mieste použitých batérií a akumulátorov
1127.	Košice I	Všeobecná zdravotná poisťovňa, a.s.	VŠZP,a.s. Košice	Senný trh 1	04001	Košice	2. zber na zbernom mieste použitých batérií a akumulátorov
1128.	Košice I	DEKORT, spol.s.r.o.	Supermarket Čižik	Alvinczyho 29	04001	Košice	2. zber na zbernom mieste použitých batérií a akumulátorov
1129.	Košice I	DEKORT, spol.s.r.o.	Supermarket Cottbuská	Cottbuská 36	04023	Košice	2. zber na zbernom mieste použitých batérií a akumulátorov
1130.	Košice I	Základná škola s MŠ	Základná škola s MŠ	Masarykova 19/A	04001	Košice	2. zber na zbernom mieste použitých batérií a akumulátorov
1131.	Košice I	OMIDA, spol.s.r.o.	SM Podhradová	Cesta pod Hradovou 26	04001	Košice	2. zber na zbernom mieste použitých batérií a akumulátorov
1132.	Košice I	OMIDA, spol.s.r.o.	Potraviny Klas - Beta	Tomášiková 24	04001	Košice	2. zber na zbernom mieste použitých batérií a akumulátorov
1133.	Košice I	Accenture, s.r.o.	Accenture, s.r.o.	Štúrová 27	04001	Košice	2. zber na zbernom mieste použitých batérií a akumulátorov
1134.	Košice I	Základná škola	Základná škola	Bruselská 18	04013	Košice	2. zber na zbernom mieste použitých batérií a akumulátorov
1135.	Košice I	MDDr. Dorota Šutáková	NatureDENT	Čermeľská cesta 3	04001	Košice	2. zber na zbernom mieste použitých batérií a akumulátorov
1136.	Košice I	Gymnázium sv. Tomáša Akvinského	Gymnázium sv. Tomáša Akvinského	Zbrojničná 3	04001	Košice 1	2. zber na zbernom mieste použitých batérií a akumulátorov
1137.	Košice I	Košice-Kavečany	Miestny úrad - Košice-Kavečany	Široká 17/A	04001	Košice-Kavečany	2. zber na zbernom mieste použitých batérií a akumulátorov
1138.	Košice I	COLAS Slovakia, a.s.	COLAS, a.s. CSS, Pri Hati - Košice	Pri hati	04001	Košice-Sídlisko Ťahanovce	2. zber na zbernom mieste použitých batérií a akumulátorov
1139.	Košice I	COLAS Slovakia, a.s.	COLAS, a.s. Betonáreň Košice	Pri hati 1	04001	Košice-Sídlisko Ťahanovce	2. zber na zbernom mieste použitých batérií a akumulátorov
1140.	Košice I	Základná škola Belehradská 21. Košice	Základná škola Belehradská 21. Košice, B	Belehradská 21	04013	Košice-Sídlisko Ťahanovce	2. zber na zbernom mieste použitých batérií a akumulátorov
1141.	Košice I	Stredná priemyselná škola dopravná	Stredná priemyselná škola dopravná	Hlavná 67/113	04001	Košice-Staré Mesto	2. zber na zbernom mieste použitých batérií a akumulátorov
1142.	Košice I	ELEKTROSPED, a.s.	Datart, Košice - OC Aupark	Námestie Osloboditeľov 3377/1	04001	Košice	spätný zber
1143.	Košice I	EMOS SK, s.r.o.	AERIAL s.r.o.	Stará spišská cesta 20/A	04001	Košice	spätný zber
1144.	Košice I	Ján Tonhajzer PROBTO-S	Ján Tonhajzer PROBTO-SK	Budapeštianska 22	04001	Košice	spätný zber
1145.	Košice I	STUDIO MODERNA s.r.o.	Top Shop Košice	Hlavná 53	04001	Košice	spätný zber
1146.	Košice I	LABAŠ s.r.o.	Fresh - OC Pekinská	Pekinská 20	04013	Košice	spätný zber
1147.	Košice I	LABAŠ s.r.o.	Fresh - OC Mlynská	Mlynská 27	04001	Košice	spätný zber
1148.	Košice I	LABAŠ s.r.o.	Fresh - OC Lipa	Kuzmányho 29	04001	Košice	spätný zber
1149.	Košice I	LABAŠ s.r.o.	Fresh - OC Arcadia	Americká trieda 11	04013	Košice	spätný zber
1150.	Košice I	LABAŠ s.r.o.	Fresh - OC Merkúr	Ul. Boženy Nemcovej 28	04001	Košice	spätný zber
1151.	Košice I	SIKO KÚPEĽNE a. s.	SIKO Košice	Pri Prachárni 4	04011	Košice	spätný zber
1152.	Košice I	LABAŠ s.r.o.	Fresh - OC Anička	Pod Šiancom 1D	04001	Košice	spätný zber
1153.	Košice I	LABAŠ s.r.o.	Fresh - Pri Radnici	Strojárenská 11	04001	Košice	spätný zber
1154.	Košice I	JYSK s.r.o.	JYSK Košice- SK0024	Trolejbusová 2887/6	04001	Košice	spätný zber
1155.	Košice I	JYSK s.r.o.	JYSK Košice - SK0028	Pri Prachárni 4	04011	Košice	spätný zber
1156.	Košice I	EMOS SK, s.r.o.	Sklad KONEX elektro	Dopravná 1	04001	Košice	spätný zber
1157.	Košice I	EMOS SK, s.r.o.	TA ELEKTRO - Ing. Vladimír Pichanič-PICH	Orlia 11	04001	Košice	spätný zber
1158.	Košice I	EMOS SK, s.r.o.	E.D.E.N - EL MAT s.r.o	Priemyselná 2	04002	Košice	spätný zber
1159.	Košice I	EMOS SK, s.r.o.	ELEKTRO-STAR	Kavecianska 4	04001	Košice	spätný zber
1160.	Košice I	EMOS SK, s.r.o.	Farby Kusnir, s.r.o	Kavecianska cesta 1/B	04001	Košice	spätný zber
1161.	Košice I	EMOS SK, s.r.o.	CENTROGLOB, S.R.O	Stará prešovská 10	04001	Košice	spätný zber
1162.	Košice I	EMOS SK, s.r.o.	FUJI COLOR FOTO BALÁŽ	Hlavná ulica 107	04001	Košice	spätný zber
1163.	Košice I	EMOS SK, s.r.o.	Inkom s.r.o.	Cesta pod hradovou 40	04001	Košice	spätný zber
1164.	Košice I	EMOS SK, s.r.o.	ALVA TECH s.r.o.	Masarykova 2	04001	Košice	spätný zber
1165.	Košice I	CENTROGLOB, s.r.o.	CENTROGLOB, s.r.o.	Stará prešovská 10	04001	Košice	spätný zber
1166.	Košice I	EMOS SK, s.r.o.	PROFI - STAR,s.r.o	Kavečianska cesta 8/A	04001	Košice	spätný zber
1167.	Košice II	Skanska SK a.s.	Skanska SK - Košice	Alejová 2	04011	Košice	2. zber na zbernom mieste použitých batérií a akumulátorov
1168.	Košice II	Súkromná základná škola	Súkromná základná škola	Starozagorská 8	04023	Košice	2. zber na zbernom mieste použitých batérií a akumulátorov
1169.	Košice II	U.S. Steel Košice - SBS, s.r.o.	U.S. Steel Košice - SBS - Košice	Vstupný areál U.S. Steel	04454	Košice	2. zber na zbernom mieste použitých batérií a akumulátorov
1170.	Košice II	Športové gymnázium	Športové gymnázium	Trieda SNP 399/104	04011	Košice	2. zber na zbernom mieste použitých batérií a akumulátorov
1171.	Košice II	Základná škola, Starozagorská 8, Košice	Základná škola	Starozagorská 8	04023	Košice	2. zber na zbernom mieste použitých batérií a akumulátorov
1172.	Košice II	Košice - Sídlisko KVP	Miestny úrad - Košice - Sídlisko KVP	Trieda KVP 1	04023	Košice	2. zber na zbernom mieste použitých batérií a akumulátorov
1173.	Košice II	Špeciálna materská škola	Špeciálna materská škola	Ľudová 15	04011	Košice	2. zber na zbernom mieste použitých batérií a akumulátorov
1174.	Košice II	Súkromná základná škola	Súkromná základná škola	Trieda SNP 104	04011	Košice	2. zber na zbernom mieste použitých batérií a akumulátorov
1175.	Košice II	Základná škola	Základná škola	Drábova 3	04023	Košice	2. zber na zbernom mieste použitých batérií a akumulátorov
1176.	Košice II	DEKORT, spol.s.r.o.	Supermarket Zuzkin park	Zuzkin park 6	04011	Košice	2. zber na zbernom mieste použitých batérií a akumulátorov
1177.	Košice II	OMIDA, spol.s.r.o.	Potraviny Klas-Hemerková	Hemerková 39	04023	Košice	2. zber na zbernom mieste použitých batérií a akumulátorov
1178.	Košice II	Gymnázium	Gymnázium	Trebišovská 12	04011	Košice	2. zber na zbernom mieste použitých batérií a akumulátorov
1179.	Košice II	Infinite Lambda s.r.o.	Infinite Lambda s.r.o.	Pražská 9	04011	Košice	2. zber na zbernom mieste použitých batérií a akumulátorov
1180.	Košice II	ZŠ Mateja Lechkého	ZŠ Mateja Lechkého	Ul. Jána Pavla II. 1	04023	Košice 23	2. zber na zbernom mieste použitých batérií a akumulátorov
1181.	Košice II	Hotelová akadémia	Stredná odborná škola, Južná trieda 1573	Južná trieda 1573/48	04001	Košice-Juh	2. zber na zbernom mieste použitých batérií a akumulátorov
1182.	Košice II	Súkromná základná škola s materskou školou pre žiakov a deti s autizmom	Súkromná základná škola s materskou ško	Myslavská 401	04016	Košice-Myslava	2. zber na zbernom mieste použitých batérií a akumulátorov
1183.	Košice II	Košice-Poľov	Kultúrny dom - Košice-Poľov	Ružová dolina 2	04015	Košice-Poľov	2. zber na zbernom mieste použitých batérií a akumulátorov
1184.	Košice II	Základná škola	Základná škola	Mládežnícka 3	04015	Košice-Šaca	2. zber na zbernom mieste použitých batérií a akumulátorov
1185.	Košice II	Košice-Ťahanovce	Miestny úrad - Košice-Ťahanovce	Ťahanovská 28	04013	Košice-Ťahanovce	2. zber na zbernom mieste použitých batérií a akumulátorov

1186.	Košice II	Základná škola	Základná škola	Trebišovská 10	04011	Košice-Západ	2. zber na zbernom mieste použitých batérií a akumulátorov
1187.	Košice II	FAST PLUS, a.s.	Planeo elektro 2106 - Košice	Toryská 5	04011	Košice	spätný zber
1188.	Košice II	STUDIO MODERNA s.r.o.	Top Shop Optima	Moldavská cesta 32	04011	Košice	spätný zber
1189.	Košice II	LABAŠ s.r.o.	Fresh - OC Muškátová	Muškátová 9	04011	Košice	spätný zber
1190.	Košice II	LABAŠ s.r.o.	Fresh - OC Luník VII	Trieda SNP 88	04011	Košice	spätný zber
1191.	Košice II	LABAŠ s.r.o.	Fresh - OC Iskra	Čordáková 2	04023	Košice	spätný zber
1192.	Košice II	LABAŠ s.r.o.	Fresh - OC Šaca	Železiarenská 80	04015	Košice	spätný zber
1193.	Košice II	LABAŠ s.r.o.	Fresh - OC Luník II	Hronská 14	04011	Košice	spätný zber
1194.	Košice II	LABAŠ s.r.o.	Fresh - OC Myslava	Myslavská 196	04016	Košice	spätný zber
1195.	Košice II	LABAŠ s.r.o.	Fresh - OC Moldavská	Moldavská 3A	04011	Košice	spätný zber
1196.	Košice II	EMOS SK, s.r.o.	M+M potraviny, s.r.o.	Bratislavská 46	04011	Košice	spätný zber
1197.	Košice II	LABAŠ s.r.o.	Fresh - Wuppertálska	Wuppertálska 65	04023	Košice	spätný zber
1198.	Košice II	ELEKTROSPED, a.s.	ETA OC GALÉRIA - Košice	Toryská 5	04011	Košice	spätný zber
1199.	Košice III	Súkromná stredná odborná škola	Súkromná stredná odborná škola	Postupimská 945/37	04022	Košice	2. zber na zbernom mieste použitých batérií a akumulátorov
1200.	Košice III	Základná škola Ľudovíta Fullu	Základná škola Ľudovíta Fullu	Maurerova 895/21	04022	Košice	2. zber na zbernom mieste použitých batérií a akumulátorov
1201.	Košice III	Evanjelická materská škola Košice	Evanjelická materská škola Košice	Exnárova 10	04022	Košice	2. zber na zbernom mieste použitých batérií a akumulátorov
1202.	Košice III	DEKORT, spol.s.r.o.	Supermarket Hnilec	Ovručská 1	04022	Košice	2. zber na zbernom mieste použitých batérií a akumulátorov
1203.	Košice III	OMIDA, spol.s.r.o.	Potraviny Klas Lingov	Herlianska 11	04001	Košice	2. zber na zbernom mieste použitých batérií a akumulátorov
1204.	Košice III	Základná škola	Základná škola	Krosnianska č. 925/4	04022	Košice	2. zber na zbernom mieste použitých batérií a akumulátorov
1205.	Košice III	Základná škola	Základná škola	Postupimská 945/37	04022	Košice-Dargovských hrdin	2. zber na zbernom mieste použitých batérií a akumulátorov
1206.	Košice III	Základná škola	ZÁKLADNÁ ŠKOLA	Krosnianska 812/2	04022	Košice-Dargovských hrdin	2. zber na zbernom mieste použitých batérií a akumulátorov
1207.	Košice III	Košice-Košická Nová Ves	Miestny úrad - Košice-Košická Nová Ves	Mliečna 1/1	04014	Košice-Košická Nová Ves	2. zber na zbernom mieste použitých batérií a akumulátorov
1208.	Košice III	LABAŠ s.r.o.	Fresh - OC Hornád	Tr. Ludvika Svobodu 8	04022	Košice	spätný zber
1209.	Košice III	LABAŠ s.r.o.	Fresh - OC Laborec	Povstania českého ľudu 3	04022	Košice	spätný zber
1210.	Košice III	LABAŠ s.r.o.	Fresh - OCTorysa	Jaltská 2	04022	Košice	spätný zber
1211.	Košice III	LABAŠ s.r.o.	Fresh - OC Lidické námestie	Lidické námestie 13	04022	Košice	spätný zber
1212.	Košice III	LABAŠ s.r.o.	Labaš s.r.o.	Textilná 1	04011	Košice	spätný zber
1213.	Košice III	Kansel s.r.o.	Kansel s.r.o.	Sv. Ladislava 115	04001	Košice	spätný zber
1214.	Košice III	FAST PLUS, a.s.	PLANEO Elektro Košice SHOPBOX	Herlianska 60	04001	Košice	spätný zber
1215.	Košice III	EMOS SK, s.r.o.	M+M potraviny,s.r.o	Gudernova 3	04011	Košice	spätný zber
1216.	Košice III	JYSK s.r.o.	JYSK Košice- SK00946	Herlianska 60	04014	Košice	spätný zber
1217.	Košice IV	BVL Plumb, s.r.o.	BVL Plumb, s.r.o.	Podnikateľská 8	04017	Barca	2. zber na zbernom mieste použitých batérií a akumulátorov
1218.	Košice IV	Gymnázium, Alejová 1, Košice	Gymnázium	Alejová 1	04001	Košice	2. zber na zbernom mieste použitých batérií a akumulátorov
1219.	Košice IV	ŠEVT a.s.	ŠEVT a.s. - Košice	Moldavská ulica 10	04011	Košice	2. zber na zbernom mieste použitých batérií a akumulátorov
1220.	Košice IV	OMIDA, spol.s.r.o.	OC Cottbus	Požiarnická 6	04011	Košice	2. zber na zbernom mieste použitých batérií a akumulátorov
1221.	Košice IV	FPT Slovakia s.r.o.	FPT Slovakia s.r.o.	Južná trieda 6	04001	Košice	2. zber na zbernom mieste použitých batérií a akumulátorov
1222.	Košice IV	Tepláreň Košice, a.s.	Tepláreň Košice, a.s.	Teplárenská 3	04012	Košice	2. zber na zbernom mieste použitých batérií a akumulátorov
1223.	Košice IV	Spojená škola	Spojená škola	Opatovská cesta 1783/97	04001	Košice	2. zber na zbernom mieste použitých batérií a akumulátorov
1224.	Košice IV	SOŠ poľnohospodárstva a služieb na vidieku	SOŠ poľnohospodárstva a služieb na vidie	Kukučínova 108/23	04001	Košice	2. zber na zbernom mieste použitých batérií a akumulátorov
1225.	Košice IV	Základná škola Gemerská 2, Košice	Základná škola	Gemerská 2	04001	Košice	2. zber na zbernom mieste použitých batérií a akumulátorov
1226.	Košice IV	Súkromná pedagogická a sociálna akadémia	Súkromná pedagogická a sociálna akadém	Požiarnicka 1	04001	Košice	2. zber na zbernom mieste použitých batérií a akumulátorov
1227.	Košice IV	Súkromná základná škola	Súkromná základná škola	Dneperská 1	04012	Košice	2. zber na zbernom mieste použitých batérií a akumulátorov
1228.	Košice IV	Jobelsa Slovensko s.r.o.	Jobelsa Slovensko	Rozvojová 2	04011	Košice	2. zber na zbernom mieste použitých batérií a akumulátorov
1229.	Košice IV	DEKORT, spol.s.r.o.	Supermarket Čingov	Uralská 3	04012	Košice	2. zber na zbernom mieste použitých batérií a akumulátorov
1230.	Košice IV	OMIDA, spol.s.r.o.	Potraviny Klas - Duett	Námestie Osloboditeľov 3/A	04001	Košice	2. zber na zbernom mieste použitých batérií a akumulátorov
1231.	Košice IV	Slovenská pošta, a.s.	Pošta Košice 12	Spišské námestie 3	04012	Košice	2. zber na zbernom mieste použitých batérií a akumulátorov
1232.	Košice IV	NESS KE, s.r.o.	NESS KE, s.r.o.	Továrenská č. 8	04011	Košice	2. zber na zbernom mieste použitých batérií a akumulátorov
1233.	Košice IV	Súkromná materská škola créme de la créme	Súkromná materská škola créme de la cré	Štúrova 44	04001	Košice	2. zber na zbernom mieste použitých batérií a akumulátorov
1234.	Košice IV	Školský internát Antona Garbana	Školský internát Antona Garbana	Werferova 10	04011	Košice	2. zber na zbernom mieste použitých batérií a akumulátorov
1235.	Košice IV	ZŠ Požiarnická 3	ZŠ Požiarnická 3	Požiarnická 3	04001	Košice	2. zber na zbernom mieste použitých batérií a akumulátorov
1236.	Košice IV	DEKORT, spol.s.r.o.	Supermarket Bukovecká	Bukovecká 19/3243	04001	Košice	2. zber na zbernom mieste použitých batérií a akumulátorov
1237.	Košice IV	Slovenská pošta, a.s.	Pošta Košice 17	Abovská 30	04017	Košice	2. zber na zbernom mieste použitých batérií a akumulátorov
1238.	Košice IV	Wolt Services Slovensko s.r.o.	Wolt Market Košice	Moldavská cesta 10	04001	Košice	2. zber na zbernom mieste použitých batérií a akumulátorov
1239.	Košice IV	Košice	Materská škola	Družicová 5	04012	Košice 12	2. zber na zbernom mieste použitých batérií a akumulátorov
1240.	Košice IV	Stredná odborná škola veterinárna	Stredná odborná škola veterinárna, Náme	Námestie Mladých Polnohospodárov	04017	Košice-Barca	2. zber na zbernom mieste použitých batérií a akumulátorov
1241.	Košice IV	HUMA-LAB APEKO, s.r.o.	HUMA-LAB APEKO, s.r.o.	Ukrajinská 22	04018	Košice-Krásna	2. zber na zbernom mieste použitých batérií a akumulátorov
1242.	Košice IV	Základná škola s materskou školou sv. Marka Križina	ZŠ S MŠ sv.Marka Križina Košice-Krásna	Rehoľná 2	04018	Košice-Krásna	2. zber na zbernom mieste použitých batérií a akumulátorov
1243.	Košice IV	Základná škola Jozefa Urbana	Základná škola Jozefa Urbana	Jenisejská 22	04012	Košice-Nad jazerom	2. zber na zbernom mieste použitých batérií a akumulátorov
1244.	Košice IV	Základná škola Družicová 4 Košice	Základná škola	Družicová 4	04012	Košice-Nad jazerom	2. zber na zbernom mieste použitých batérií a akumulátorov
1245.	Košice IV	SECAR KOŠICE, s.r.o.	Secar s.r.o. Košice	Ostrovského 2	04001	Košice	spätný zber
1246.	Košice IV	Ing. Andrej Tarnóczy - RO	ROVI - Ing. Andrej Tarnóczy	Vojvodská 2	04001	Košice	spätný zber
1247.	Košice IV	Vladimír Bučko - Buky	Vladimír Bučko - Buky - Košice	Južná trieda 43	04001	Košice	spätný zber
1248.	Košice IV	FAST PLUS, a.s.	Planeo elektro - Košice-Nad Jazerom	Napájadlá (pri OC Kaufland) 1/E	04001	Košice	spätný zber
1249.	Košice IV	EMOS SK, s.r.o.	Cb elektro, s.r.o.	Krivá 25	04001	Košice	spätný zber
1250.	Košice IV	EMOS SK, s.r.o.	ELUKO, s.r.o.	Spišské námestie 2	04012	Košice	spätný zber
1251.	Košice IV	EMOS SK, s.r.o.	EL-COM elektro - Ing. Miroslav Ondráš	Spišské námestie 3	04012	Košice	spätný zber
1252.	Košice IV	EMOS SK, s.r.o.	ADESSO s.r.o.	Južná trieda 66	04001	Košice	spätný zber
1253.	Košice IV	LABAŠ s.r.o.	Fresh - OC Železníky	Miškovecká 23	04011	Košice	spätný zber
1254.	Košice IV	LABAŠ s.r.o.	Fresh - OC Važec	Važecká 8	04012	Košice	spätný zber
1255.	Košice IV	LABAŠ s.r.o.	Fresh - OC Barca	Hraničná 2C	04017	Košice	spätný zber
1256.	Košice IV	LABAŠ s.r.o.	Fresh - OC Bukovecká	Bukovecká 4	04012	Košice	spätný zber
1257.	Košice IV	LABAŠ s.r.o.	Fresh - OC Mudroňová	Mudroňová 33	04001	Košice	spätný zber
1258.	Košice IV	EMOS SK, s.r.o.	L&Š, s.r.o. Farby.sk	Južná trieda 74	04001	Košice	spätný zber
1259.	Košice IV	EMOS SK, s.r.o.	STAVOMONTÁŽE - Konex	Hraničná 1	04001	Košice	spätný zber
1260.	Košice IV	EMOS SK, s.r.o.	CEZEMA, s.r.o.	Južná Trieda 52	04001	Košice	spätný zber
1261.	Košice IV	EMOS SK, s.r.o.	M+M potraviny, s.r.o.	Bukovecka 18	04012	Košice	spätný zber
1262.	Košice IV	LABAŠ s.r.o.	Fresh - OC BCK III	Žižkova 1	04001	Košice	spätný zber
1263.	Košice IV	KiK textil a Non-Food spo	KiK - Košice 4388	Napájadlá 3212/1/E	04012	Košice	spätný zber
1264.	Košice IV	EMOS SK, s.r.o.	Kinekus s.r.o	Pri prachárni 4/A	04001	Košice	spätný zber
1265.	Košice IV	ALBAT spol. s r.o.	Albat spol. s r.o.	Barčianska 64	04017	Košice - Barca	spätný zber
1266.	Košice IV	ELEKTROSPED, a.s.	Datart, Košice - SKLAD	Jazerná 1	04011	Košice-Juh	spätný zber
1267.	Košice IV	ELEKTROSPED, a.s.	Datart, Košice - OC Optima	Moldavská cesta 32	04011	Košice-Juh	spätný zber
1268.	Krupina	Bzovík	Obecný úrad - Bzovík	Bzovík 299	96241	Bzovík	2. zber na zbernom mieste použitých batérií a akumulátorov
1269.	Krupina	Základná škola s materskou školou	Základná škola s materskou školou	Bzovík 136	96241	Bzovík	2. zber na zbernom mieste použitých batérií a akumulátorov
1270.	Krupina	KÚPELE DUDINCE a.s.	Kúpele Dudince	Kúpeľná 106	96271	Dudince	2. zber na zbernom mieste použitých batérií a akumulátorov
1271.	Krupina	Spojená škola	Spojená škola	Ľ. Štúra 155	96271	Dudince	2. zber na zbernom mieste použitých batérií a akumulátorov
1272.	Krupina	Základná škola s materskou školou	Základná škola s materskou školou	Hontianske Moravce 18	96271	Hontianske Moravce	2. zber na zbernom mieste použitých batérií a akumulátorov
1273.	Krupina	Základná škola s materskou školou	Základná škola s materskou školou, Honti	Hontianske Nemce	96265	Hontianske Nemce	2. zber na zbernom mieste použitých batérií a akumulátorov
1274.	Krupina	HONTIANSKE TESÁRE	Hontianske Tesáre - obecný úrad	Hontianske Tesáre 66	96268	Hontianske Tesáre	2. zber na zbernom mieste použitých batérií a akumulátorov
1275.	Krupina	Jalšovík	Obecný úrad - Jalšovík	Jalšovík 23	96241	Jalšovík	2. zber na zbernom mieste použitých batérií a akumulátorov
1276.	Krupina	Kozí Vrbovok	Obecný úrad - Kozí Vrbovok	Kozí Vrbovok 42	96241	Kozí Vrbovok	2. zber na zbernom mieste použitých batérií a akumulátorov
1277.	Krupina	Materská škola na ul. Malinovského č.874 Krupina	Materská škola na ul. Malinovského č.874	Malinovského č. 874	96301	Krupina	2. zber na zbernom mieste použitých batérií a akumulátorov
1278.	Krupina	WAY INDUSTRIES, a.s.	Way Industries - Krupina	Priemyselná 937/4	96301	Krupina	2. zber na zbernom mieste použitých batérií a akumulátorov
1279.	Krupina	Gymnázium Andreja Sládkoviča	Gymnázium Andreja Sládkoviča	M. R. Štefánika 8	96301	Krupina	2. zber na zbernom mieste použitých batérií a akumulátorov

1280.	Krupina	Základná škola Jozefa Cígera Hronského	Základná škola Jozefa Cígera Hronského,	Školská 10	96301	Krupina	2. zber na zbernom mieste použitých batérií a akumulátorov
1281.	Krupina	Špeciálna základná škola	Špeciálna základná škola	Partizánska 26/4	96301	Krupina	2. zber na zbernom mieste použitých batérií a akumulátorov
1282.	Krupina	Litava	Kultúrno spoločenský dom - Litava	Litava 5	96244	Litava	2. zber na zbernom mieste použitých batérií a akumulátorov
1283.	Krupina	Litava	Základná škola Litava	Litava 4	96244	Litava	2. zber na zbernom mieste použitých batérií a akumulátorov
1284.	Krupina	Medovarce	Obecný úrad - Medovarce	Medovarce 59	96265	Medovarce	2. zber na zbernom mieste použitých batérií a akumulátorov
1285.	Krupina	Základná škola s materskou školou	Základná škola s materskou školou, Sebec	Sebechleby 145	96266	Sebechleby	2. zber na zbernom mieste použitých batérií a akumulátorov
1286.	Krupina	TERANY	Obecný úrad - Terany	Terany 116	96268	Terany	2. zber na zbernom mieste použitých batérií a akumulátorov
1287.	Krupina	KiK textil a Non-Food spo	Kik - Krupina	Železničná 3111/4	96301	Krupina	spätný zber
1288.	Krupina	EMOS SK, s.r.o.	Ján Francisci Carmat - č.1	Osloboditeľov 923	96301	Krupina	spätný zber
1289.	Krupina	EMOS SK, s.r.o.	Ján Francisci Carmat - č.2	SNP 129/22	96301	Krupina	spätný zber
1290.	Krupina	EMOS SK, s.r.o.	Vladimir Gregáň Revizie a montáž .	Mlynská 2	96301	Krupina	spätný zber
1291.	Krupina	EMOS SK, s.r.o.	Ľubomír Dado Stavebniny Krupina	Osloboditeľov 931	96301	Krupina	spätný zber
1292.	Krupina	EMOS SK, s.r.o.	ELEKTRO-M.T.	Bočkayho námestie 55/2	96301	Krupina	spätný zber
1293.	Krupina	EMOS SK, s.r.o.	Elektro OLUX Luptak	Záhradná 31	96301	Krupina	spätný zber
1294.	Kysucké Nové Mesto	Horný Vadičov	Obecný úrad - Horný Vadičov	Horný Vadičov 160	02345	Horný Vadičov	2. zber na zbernom mieste použitých batérií a akumulátorov
1295.	Kysucké Nové Mesto	Základná škola Horný Vadičov	Základná škola Horný Vadičov	Horný Vadičov, č. 277	02345	Horný Vadičov	2. zber na zbernom mieste použitých batérií a akumulátorov
1296.	Kysucké Nové Mesto	Spojená škola internátna	Spojená škola internátna	Murgašova 580	02401	Kysucké Nové Mesto	2. zber na zbernom mieste použitých batérií a akumulátorov
1297.	Kysucké Nové Mesto	Stredná odborná škola strojnícka	Stredná odborná škola strojnícka	Športová 1326	02401	Kysucké Nové Mesto	2. zber na zbernom mieste použitých batérií a akumulátorov
1298.	Kysucké Nové Mesto	MATERSKÁ ŠKOLA	MATERSKÁ ŠKOLA	9.mája 1292	02404	Kysucké Nové Mesto	2. zber na zbernom mieste použitých batérií a akumulátorov
1299.	Kysucké Nové Mesto	Stredná priemyselná škola informačných technológií	Stredná priemyselná škola informačných t	Nábrežná 1325	02401	Kysucké Nové Mesto	2. zber na zbernom mieste použitých batérií a akumulátorov
1300.	Kysucké Nové Mesto	Materská škola	Materská škola	Kysucký Lieskovec č. 309	02334	Kysucký Lieskovec	2. zber na zbernom mieste použitých batérií a akumulátorov
1301.	Kysucké Nové Mesto	Kysucký Lieskovec	Kysucký Lieskovec	Kysucký Lieskovec 29	02334	Kysucký Lieskovec	2. zber na zbernom mieste použitých batérií a akumulátorov
1302.	Kysucké Nové Mesto	Základná škola s materskou školou	Základná škola s materskou školou	Povina 323	02333	Povina	2. zber na zbernom mieste použitých batérií a akumulátorov
1303.	Kysucké Nové Mesto	Základná škola s materskou školou Snežnica 218	Základná škola s materskou školou	Snežnica 218	02332	Snežnica	2. zber na zbernom mieste použitých batérií a akumulátorov
1304.	Kysucké Nové Mesto	EMOS SK, s.r.o.	ELDOP s.r.o.	Námestie slobody 167	02401	Kysucké Nové Mesto	spätný zber
1305.	Kysucké Nové Mesto	Peter Polák-PP ART	Rozličný tovar - PP ART	Belanského 220	02401	Kysucké Nové Mesto	spätný zber
1306.	Kysucké Nové Mesto	EMOS SK, s.r.o.	KP, s. r. o.,	Pivovarská 1348	02401	Kysucké Nové Mesto	spätný zber
1307.	Kysucké Nové Mesto	EMOS SK, s.r.o.	Michal Kvaššay MOTO MK – ELEKTRO	Námestie slobody 2290	02401	Kysucké Nové Mesto	spätný zber
1308.	Kysucké Nové Mesto	EMOS SK, s.r.o.	INSTAL-SP s.r.o.	Štúrova 1303	02404	Kysucké Nové Mesto 4	spätný zber
1309.	Levice	Beša	Základná škola	Beša 88	93536	Beša	2. zber na zbernom mieste použitých batérií a akumulátorov
1310.	Levice	ČAKA	Dom kultúry - Čaka	Čaka 325	93568	Čaka	2. zber na zbernom mieste použitých batérií a akumulátorov
1311.	Levice	Základná škola s materskou školou	Základná škola s materskou školou	Čaka 364	93568	Čaka	2. zber na zbernom mieste použitých batérií a akumulátorov
1312.	Levice	Čata	Zberné miesto - Čata	Hlavná 80	93563	Čata	2. zber na zbernom mieste použitých batérií a akumulátorov
1313.	Levice	ZŠ Gábora Barossa s VJM Čata	ZŠ Gábora Barossa s VJM Čata	Školská 4	93563	Čata	2. zber na zbernom mieste použitých batérií a akumulátorov
1314.	Levice	Dolné Semerovce	Obecný úrad - Dolné Semerovce	Dolné Semerovce 163	93585	Dolné Semerovce	2. zber na zbernom mieste použitých batérií a akumulátorov
1315.	Levice	Základná škola Dolný Pial	Základná škola Dolný Pial, Hlavná 60	Hlavná 60	93537	Dolný Pial	2. zber na zbernom mieste použitých batérií a akumulátorov
1316.	Levice	FARNÁ	Farná - obecný úrad	Farná 462	93566	Farná	2. zber na zbernom mieste použitých batérií a akumulátorov
1317.	Levice	Hokovce	Materská škola Hokovce, Hokovce 77	Hokovce 77	93584	Hokovce	2. zber na zbernom mieste použitých batérií a akumulátorov
1318.	Levice	Hontianska Vrbica	Obecný úrad - Hontianska Vrbica	Hontianska Vrbica 267	93555	Hontianska Vrbica	2. zber na zbernom mieste použitých batérií a akumulátorov
1319.	Levice	Hronské Kosihy	Materská škola Hronské Kosihy	Hronské Kosihy 189	93527	Hronské Kosihy	2. zber na zbernom mieste použitých batérií a akumulátorov
1320.	Levice	Ipeľské Uľany	Obecný úrad - Ipeľské Úľany	Ipeľské Úľany 98	93582	Ipeľské Úľany	2. zber na zbernom mieste použitých batérií a akumulátorov
1321.	Levice	Základná škola s materskou školou s vyučovacím jazykom maďarským - Alapiskola és Óvoda	Základná škola s materskou školou s vyuč	Ipeľský Sokolec 332	93575	Ipeľský Sokolec	2. zber na zbernom mieste použitých batérií a akumulátorov
1322.	Levice	Jesenské	Obecný úrad - Jesenské	Jesenské 28	93536	Jesenské	2. zber na zbernom mieste použitých batérií a akumulátorov
1323.	Levice	ZŠ s MŠ Jur nad Hronom	ZŠ s MŠ Jur nad Hronom, Jur nad Hronom	Jur nad Hronom 284	93557	Jur nad Hronom	2. zber na zbernom mieste použitých batérií a akumulátorov
1324.	Levice	Keť	Zberné miesto - Keť	Keť č. 472	93564	Keť	2. zber na zbernom mieste použitých batérií a akumulátorov
1325.	Levice	Obchodná akadémia,K.Kittenberger a 2	Obchodná akadémia,K.Kittenbergera 2, Ká	Kálmána Kittenbergera 2	93401	Levice	2. zber na zbernom mieste použitých batérií a akumulátorov
1326.	Levice	SOŠ PaSV, Na lúkach 18, 934 03 Levice	SOŠ PaSV	Na lúkach 18	93403	Levice	2. zber na zbernom mieste použitých batérií a akumulátorov
1327.	Levice	Stredná odborná škola	Stredná odborná škola	Sv. Michala 36	93480	Levice	2. zber na zbernom mieste použitých batérií a akumulátorov
1328.	Levice	Základná škola Andreja Kmeťa	Základná škola Andreja Kmeťa, M. R. Štef	M. R. Štefánika 34	93401	Levice	2. zber na zbernom mieste použitých batérií a akumulátorov
1329.	Levice	Základná škola	Základná škola	Sv. Michala 42	93401	Levice	2. zber na zbernom mieste použitých batérií a akumulátorov
1330.	Levice	Levické Mliekárne a.s.	Levické Mliekárne	Júrska cesta 2	93401	Levice	2. zber na zbernom mieste použitých batérií a akumulátorov
1331.	Levice	Slovenská pošta, a.s.	Pošta Levice 1	Nám. Hrdinov č. 10	93401	Levice	2. zber na zbernom mieste použitých batérií a akumulátorov
1332.	Levice	Lok	ZŠ Lok	Hlavná 10	93538	Lok	2. zber na zbernom mieste použitých batérií a akumulátorov
1333.	Levice	Lontov	Konczi Market (rozličný tovar) - Lontov	Lontov 34	93575	Lontov	2. zber na zbernom mieste použitých batérií a akumulátorov
1334.	Levice	Ochrana a bezpečnosť SE, s.r.o.	Sídlo OaBSE - Mochovce	Mochovce	95161	Mochovce	2. zber na zbernom mieste použitých batérií a akumulátorov
1335.	Levice	Mýtne Ludany	Materská škola Mýtne Ludany	Školská 245/10	93556	Mýtne Ludany	2. zber na zbernom mieste použitých batérií a akumulátorov
1336.	Levice	Združenie obcí separovaný zber TATIAR	Nová Dedina	Nová Dedina 125	93525	Nová Dedina	2. zber na zbernom mieste použitých batérií a akumulátorov
1337.	Levice	NOVÁ DEDINA	Matričný úrad Nová Dedina	Nová Dedina 125	93525	Nová Dedina	2. zber na zbernom mieste použitých batérií a akumulátorov
1338.	Levice	Nový Tekov	NovýTekov - zberné miesto	Nový Tekov 226	93533	Nový Tekov	2. zber na zbernom mieste použitých batérií a akumulátorov
1339.	Levice	Dana Héderváriová	r.Téčko	Nový Tekov 142	93533	Nový Tekov	2. zber na zbernom mieste použitých batérií a akumulátorov
1340.	Levice	PODLUŽANY okres Levice	ZŠ s MŠ Podlužany	Podlužany č. 232	93527	Podlužany	2. zber na zbernom mieste použitých batérií a akumulátorov
1341.	Levice	Základná škola	Základná škola	Hlavná 120	93562	Pohronský Ruskov	2. zber na zbernom mieste použitých batérií a akumulátorov
1342.	Levice	Pohronský Ruskov	Obecný úrad - Pohronský Ruskov	Hlavná 74	93562	Pohronský Ruskov	2. zber na zbernom mieste použitých batérií a akumulátorov
1343.	Levice	Pohronský Ruskov	Zberné miesto - Pohronský Ruskov	Hlavná 74	93562	Pohronský Ruskov	2. zber na zbernom mieste použitých batérií a akumulátorov
1344.	Levice	RYBNÍK okres Levice	Rybník - obecný úrad	Hlavná 2	93523	Rybník	2. zber na zbernom mieste použitých batérií a akumulátorov
1345.	Levice	Základná škola s materskou školou	Základná škola s materskou školou	Školská 10	93523	Rybník	2. zber na zbernom mieste použitých batérií a akumulátorov
1346.	Levice	SIKENICA	Zberný dvor - Sikenica	Veľký Pesek 232	93701	Sikenica	2. zber na zbernom mieste použitých batérií a akumulátorov
1347.	Levice	Starý Tekov	Obecný úrad - Starý Tekov	Tekovská 1/1	93526	Starý Tekov	2. zber na zbernom mieste použitých batérií a akumulátorov
1348.	Levice	Gymnázium	Gymnázium, Mládežnícka 22	Mládežnícka 22	93601	Šahy	2. zber na zbernom mieste použitých batérií a akumulátorov
1349.	Levice	Šalov	Zberné miesto - Šalov	Šalov 16	93571	Šalov	2. zber na zbernom mieste použitých batérií a akumulátorov
1350.	Levice	Základná škola s materskou školou - Alapiskola és Óvoda, Šarovce 426	Základná škola s materskou školou - Alap	Šarovce 426	93552	Šarovce	2. zber na zbernom mieste použitých batérií a akumulátorov
1351.	Levice	Šarovce	Príspevková organizácia obce - Služby Ša	Šarovce 15	93552	Šarovce	2. zber na zbernom mieste použitých batérií a akumulátorov
1352.	Levice	Základná škola s vyučovacím jazykom maďarským - Alapiskola	Základná škola s vyučovacím jazykom mad	Jána Amosa Komenského 37	93541	Tekovské Lužany	2. zber na zbernom mieste použitých batérií a akumulátorov
1353.	Levice	Základná škola	Základná škola	Školská 9	93521	Tlmače	2. zber na zbernom mieste použitých batérií a akumulátorov
1354.	Levice	Stredná odborná škola technická	Stredná odborná škola technická	Kozmálovská cesta 9	93528	Tlmače	2. zber na zbernom mieste použitých batérií a akumulátorov
1355.	Levice	Tupá	Materská škola Tupá, Tupá 78	Tupá 78	93584	Tupá	2. zber na zbernom mieste použitých batérií a akumulátorov
1356.	Levice	Základná škola s materskou školou-Alapiskola és Óvoda	Základná škola s materskou školou-Alapis	Veľké Ludince, č. 390	93565	Veľké Ludince	2. zber na zbernom mieste použitých batérií a akumulátorov
1357.	Levice	Veľké Ludince	Obecný úrad - Veľké Ludince	Veľké Ludince 136	93565	Veľké Ludince	2. zber na zbernom mieste použitých batérií a akumulátorov
1358.	Levice	Základná škola	Základná škola	Mochovská 4	93534	Veľký Ďur	2. zber na zbernom mieste použitých batérií a akumulátorov
1359.	Levice	Vyškovce nad Ipľom	Obecný úrad - Vyškovce nad Ipľom	Vyškovce nad Ipľom 132	93577	Vyškovce nad Ipľom	2. zber na zbernom mieste použitých batérií a akumulátorov
1360.	Levice	Zbrojníky	Obecný úrad - Zbrojníky	Zbrojníky 166	93555	Zbrojníky	2. zber na zbernom mieste použitých batérií a akumulátorov
1361.	Levice	ZŠ s VJM-Alapiskola, Komenského 1, Želiezovce-Zselíz	ZŠ s VJM-Alapiskola	Komenského 1	93701	Želiezovce	2. zber na zbernom mieste použitých batérií a akumulátorov

1362.	Levice	Gymnázium J.A. Komenského s VJM Želiezovce	Gymnázium J.A. Komenského s VJM Želiez	Komenského 1	93701	Želiezovce	2. zber na zbernom mieste použitých batérií a akumulátorov
1363.	Levice	Gymnázium J.A. Komenského s VJM Želiezovce	Gymnázium J.A. Komenského s VJM Želiez	Štúrova 16	93701	Želiezovce	2. zber na zbernom mieste použitých batérií a akumulátorov
1364.	Levice	Základná škola	Základná škola	Mierová 67	93701	Želiezovce	2. zber na zbernom mieste použitých batérií a akumulátorov
1365.	Levice	Želiezovce	Materská škola	SNP 9	93701	Želiezovce	2. zber na zbernom mieste použitých batérií a akumulátorov
1366.	Levice	EMOS SK, s.r.o.	Li group s.r.o - ElektroPlus	Ul. Mieru 116	93532	Kálna nad Hronom	spätný zber
1367.	Levice	FAST PLUS, a.s.	Planeo elektro 2116 - Levice	Turecký rad 11	93401	Levice	spätný zber
1368.	Levice	STUDIO MODERNA s.r.o.	Dormeo Home - OC Dituria	Sv. Michala 5	93401	Levice	spätný zber
1369.	Levice	KiK textil a Non-Food spo	Kik - Levice	Turecký rad 5993/11	93401	Levice	spätný zber
1370.	Levice	JYSK s.r.o.	JYSK Levice - SK0030	Turecký rad 11	93401	Levice	spätný zber
1371.	Levice	EMOS SK, s.r.o.	TRIO-ELKO s.r.o	I.Krasku 1	93401	Levice	spätný zber
1372.	Levice	EMOS SK, s.r.o.	Ľudovít Osoli MINI-MAT-Mária Gömöryov	SNP 5	93601	Šahy	spätný zber
1373.	Levice	UNIVERZUM Róbert Mag	UNIVERZUM Róbert Magát	SNP 18	93701	Želiezovce	spätný zber
1374.	Levice	FAST PLUS, a.s.	Planeo Elektro Želiezovce	Mierová 1990/43A	93701	Želiezovce	spätný zber
1375.	Levice	KiK textil a Non-Food spo	KiK - Želiezovce	Mierová 1990/43A	93701	Želiezovce	spätný zber
1376.	Levoča	Baldovce	Obecný úrad - Baldovce	Baldovce 46	05304	Baldovce	2. zber na zbernom mieste použitých batérií a akumulátorov
1377.	Levoča	Dúbrava	Obecný úrad - Dúbrava	Dúbrava 54	05305	Beharovce	2. zber na zbernom mieste použitých batérií a akumulátorov
1378.	Levoča	Bijacovce	Obecný úrad Bijacovce	Bijacovce 7	05306	Bijacovce	2. zber na zbernom mieste použitých batérií a akumulátorov
1379.	Levoča	Brutovce	Obecný úrad - Brutovce	Brutovce 95	05373	Brutovce	2. zber na zbernom mieste použitých batérií a akumulátorov
1380.	Levoča	Základná škola s materskou školou Domaňovce 30	Záklasná škola s materskou školou	Domaňovce 30	05302	Domaňovce	2. zber na zbernom mieste použitých batérií a akumulátorov
1381.	Levoča	Dravce	Základná škola Dravce	Dravce 97	05314	Dravce	2. zber na zbernom mieste použitých batérií a akumulátorov
1382.	Levoča	Základná škola s materskou školou sv. Jána Nepomuckého	Základná škola s materskou školou sv. Já	Klčov, č. 28	05302	Klčov	2. zber na zbernom mieste použitých batérií a akumulátorov
1383.	Levoča	Technické služby mesta Levoča	Zberný dvor - Levoča	Hradby 2	05401	Levoča	2. zber na zbernom mieste použitých batérií a akumulátorov
1384.	Levoča	Stredná odborná škola Majstra Pavla	Stredná odborná škola Majstra Pavla, Kuk	Kukučínova 9	05401	Levoča	2. zber na zbernom mieste použitých batérií a akumulátorov
1385.	Levoča	Špeciálna základná škola	Špeciálna základná škola	Fraňa Kráľa 3	05401	Levoča	2. zber na zbernom mieste použitých batérií a akumulátorov
1386.	Levoča	Gymnázium sv. Františka Assiského	Gymnázium sv. Františka Assiského, Klášt	Kláštorská 539/24	05401	Levoča	2. zber na zbernom mieste použitých batérií a akumulátorov
1387.	Levoča	Levoča	Mestský úrad - Levoča	Nám. Majstra Pavla 4	05401	Levoča	2. zber na zbernom mieste použitých batérií a akumulátorov
1388.	Levoča	Všeobecná nemocnica s poliklinikou Levoča, a.s.	Všeobecná nemocnica s poliklinikou Levoč	Probsternova cesta 2/3082	05401	Levoča	2. zber na zbernom mieste použitých batérií a akumulátorov
1389.	Levoča	Materská škola	Materská škola	Gustáva Hermana 9	05401	Levoča	2. zber na zbernom mieste použitých batérií a akumulátorov
1390.	Levoča	ZŠ. Námestie Štefana Kluberta, Levoča	ZŠ. Námestie Štefana Kluberta, Levoča	Námestie Štefana Kluberta 10	05401	Levoča	2. zber na zbernom mieste použitých batérií a akumulátorov
1391.	Levoča	Lúčka	Obecný úrad - Lúčka	Lúčka 32	05303	Lúčka	2. zber na zbernom mieste použitých batérií a akumulátorov
1392.	Levoča	Nemešany	Nemešany - zberné m iesto	Nemešany	05302	Nemešany	2. zber na zbernom mieste použitých batérií a akumulátorov
1393.	Levoča	Základná škola Spišské Podhradie	Základná škola Spišské Podhradie	Palešovo námestie 9	05304	Spišské Podhradie	2. zber na zbernom mieste použitých batérií a akumulátorov
1394.	Levoča	Nemešany	Materská škola Nemešany, Nemešany 62	Nemešany 62	05302	Spišský Hrhov	2. zber na zbernom mieste použitých batérií a akumulátorov
1395.	Levoča	ZÁKLADNÁ ŠKOLA	Základná škola Spišský Štvrtok	Školská 255/6	05314	Spišský Štvrtok	2. zber na zbernom mieste použitých batérií a akumulátorov
1396.	Levoča	Vyšné Repaše	Obecný úrad - Vyšné Repaše	Vyšné Repaše 53	05371	Vyšné Repaše	2. zber na zbernom mieste použitých batérií a akumulátorov
1397.	Levoča	EMOS SK, s.r.o.	ZONIC Jozef Zoričák	Námestie Majstra Pavla 64	05401	Levoča	spätný zber
1398.	Levoča	JYSK s.r.o.	JYSK Levoča- SK0043	Pri Podkove 1361/7	05401	Levoča	spätný zber
1399.	Levoča	ELEKTROSPED, a.s.	Datart, Levoča - OC S1 Center	ulica pri Podkove 7	05401	Levoča	spätný zber
1400.	Levoča	Štefan Sýkora	Štefan Sýkora, Elektro-Domáce potreby	Mariánske námestie 371/8	05304	Spišské Podhradie	spätný zber
1401.	Liptovský Mikuláš	Základná škola Bobrovec	Základná škola Bobrovec	Bobrovec 490	03221	Bobrovec	2. zber na zbernom mieste použitých batérií a akumulátorov
1402.	Liptovský Mikuláš	Bobrovec	Obec Bobrovec	Bobrovec 90	03221	Bobrovec	2. zber na zbernom mieste použitých batérií a akumulátorov
1403.	Liptovský Mikuláš	Základná škola s materskou školou Dúbrava	Základná škola s materskou školou	Dúbrava 464	03212	Dúbrava	2. zber na zbernom mieste použitých batérií a akumulátorov
1404.	Liptovský Mikuláš	Základná škola	Základná škola, Hybe 140	Hybe 140	03231	Hybe	2. zber na zbernom mieste použitých batérií a akumulátorov
1405.	Liptovský Mikuláš	Jakubovany	Kultúrny dom - Jakubovany	Jakubovany 21	03204	Jakubovany	2. zber na zbernom mieste použitých batérií a akumulátorov
1406.	Liptovský Mikuláš	Základná škola internátna pre ziakov s narušenou komunikačnou schopnosťou	Základná škola internátna pre ziakov s n	č. 42	03301	Jamník	2. zber na zbernom mieste použitých batérií a akumulátorov
1407.	Liptovský Mikuláš	Kráľova Lehota	Obecný úrad Kráľova Lehota - Kráľova Leh	Kráľova Lehota 39	03233	Kráľova Lehota	2. zber na zbernom mieste použitých batérií a akumulátorov
1408.	Liptovský Mikuláš	Liptovská Anna	Potraviny Mix Ivan Bella - Liptovská Ann	Liptovská Anna 26	03223	Liptovská Anna	2. zber na zbernom mieste použitých batérií a akumulátorov
1409.	Liptovský Mikuláš	Základná škola s materskou školou	Základná škola s materskou školou	Liptovská Kokava 391	03244	Liptovská Kokava	2. zber na zbernom mieste použitých batérií a akumulátorov
1410.	Liptovský Mikuláš	Liptovská Porúbka	Obecný úrad - Liptovská porúbka	Liptovská Porúbka 149	03301	Liptovská Porúbka	2. zber na zbernom mieste použitých batérií a akumulátorov
1411.	Liptovský Mikuláš	Liptovská Sielnica	Zberné miesto - Liptovská Sielnica	Liptovská Sielnica 75	03223	Liptovská Sielnica	2. zber na zbernom mieste použitých batérií a akumulátorov
1412.	Liptovský Mikuláš	Bobrovník	Bobrovník	Bobrovník 37	03223	Liptovská Sielnica	2. zber na zbernom mieste použitých batérií a akumulátorov
1413.	Liptovský Mikuláš	Liptovské Matiašovce	Obecný úrad - Liptovské Matiašovce	Liptovské Matiašovce 79	03223	Liptovské Matiašovce	2. zber na zbernom mieste použitých batérií a akumulátorov
1414.	Liptovský Mikuláš	Stredná odborná škola elektrotechnická	Stredná odborná škola elektrotechnická v	Celiny 536	03315	Liptovský Hrádok	2. zber na zbernom mieste použitých batérií a akumulátorov
1415.	Liptovský Mikuláš	Stredná odborná škola drevárska	Stredná odborná škola drevárska, Pod lip	Pod lipami 77	03301	Liptovský Hrádok	2. zber na zbernom mieste použitých batérií a akumulátorov
1416.	Liptovský Mikuláš	Základná škola s materskou školou	Základná škola s materskou školou	Hradná 342	03301	Liptovský Hrádok	2. zber na zbernom mieste použitých batérií a akumulátorov
1417.	Liptovský Mikuláš	Základná škola J.D.Matejovie	Materská škola	Belanská 593	03301	Liptovský Hrádok	2. zber na zbernom mieste použitých batérií a akumulátorov
1418.	Liptovský Mikuláš	Základná škola J.D.Matejovie	Základná škola	J. D. Matejovie 539	03301	Liptovský Hrádok	2. zber na zbernom mieste použitých batérií a akumulátorov
1419.	Liptovský Mikuláš	Liptovský Ján	Obecný úrad - Liptovský Ján	Jána Kalinčiaka 39	03203	Liptovský Ján	2. zber na zbernom mieste použitých batérií a akumulátorov
1420.	Liptovský Mikuláš	Verejnoprospešné služby Liptovský Mikuláš	Zberný dvor Podtatranského ulica	Podtatranského 23/1620	03101	Liptovský Mikuláš	2. zber na zbernom mieste použitých batérií a akumulátorov
1421.	Liptovský Mikuláš	Verejnoprospešné služby Liptovský Mikuláš	Zberný dvor Podbreziny	Žiarska IV 757	03101	Liptovský Mikuláš	2. zber na zbernom mieste použitých batérií a akumulátorov
1422.	Liptovský Mikuláš	Základná škola Apoštola Pavla	Základná škola Apoštola Pavla	Jura Janošku 11	03101	Liptovský Mikuláš	2. zber na zbernom mieste použitých batérií a akumulátorov
1423.	Liptovský Mikuláš	Základná škola Janka Kráľa	Základná škola Janka Kráľa	Žiarska 679/13	03104	Liptovský Mikuláš	2. zber na zbernom mieste použitých batérií a akumulátorov
1424.	Liptovský Mikuláš	GERGONNE SLOVENSKO s.r.o.	GERGONNE SLOVENSKO s.r.o.	Za Mostom 1010/21	03104	Liptovský Mikuláš	2. zber na zbernom mieste použitých batérií a akumulátorov
1425.	Liptovský Mikuláš	Verejnoprospešné služby Liptovský Mikuláš	Zberný dvor Okoličné	Okoličné	03101	Liptovský Mikuláš	2. zber na zbernom mieste použitých batérií a akumulátorov
1426.	Liptovský Mikuláš	Základná škola s materskou školou	Základná škola s materskou školou	Okoličianska 404/8C	03104	Liptovský Mikuláš	2. zber na zbernom mieste použitých batérií a akumulátorov
1427.	Liptovský Mikuláš	KZLM-TILIA, spol s r.o	KZLM-TILIA,spol sr.o.	Garbiarska 2032	03101	Liptovský Mikuláš	2. zber na zbernom mieste použitých batérií a akumulátorov
1428.	Liptovský Mikuláš	DELTECH, a.s.	Deltech a.s.	Priemyselná 1	03101	Liptovský Mikuláš	2. zber na zbernom mieste použitých batérií a akumulátorov
1429.	Liptovský Mikuláš	Základná škola Miloša Janošku	Základná škola Miloša Janošku	Ul. čš. brigády 4	03101	Liptovský Mikuláš	2. zber na zbernom mieste použitých batérií a akumulátorov
1430.	Liptovský Mikuláš	Hotelová akadémia	Hotelová akadémia	Čs. brigády 1804	03101	Liptovský Mikuláš	2. zber na zbernom mieste použitých batérií a akumulátorov
1431.	Liptovský Mikuláš	Liptovský Ondrej	Obecný úrad - Liptovský Ondrej	Liptovský Ondrej 84	03204	Liptovský Ondrej	2. zber na zbernom mieste použitých batérií a akumulátorov
1432.	Liptovský Mikuláš	Liptovský Peter	Obecný úrad - Liptovský Peter	Liptovský Peter 100	03301	Liptovský Peter	2. zber na zbernom mieste použitých batérií a akumulátorov
1433.	Liptovský Mikuláš	ZŠ s MŠ Ľubeľa	ZŠ s MŠ Ľubeľa	Ľubeľa 161	03214	Ľubeľa	2. zber na zbernom mieste použitých batérií a akumulátorov
1434.	Liptovský Mikuláš	Podtureň	Obecný úrad Podtureň	Hlavná 164	03301	Podtureň	2. zber na zbernom mieste použitých batérií a akumulátorov
1435.	Liptovský Mikuláš	Základná škola s materskou školou Jána Lajčiaka	Základná škola s materskou školou Jána L	Pribylina 2	03242	Pribylina	2. zber na zbernom mieste použitých batérií a akumulátorov
1436.	Liptovský Mikuláš	Pribylina	Zberné miesto - Pribylina	Pribylina 384	03242	Pribylina	2. zber na zbernom mieste použitých batérií a akumulátorov
1437.	Liptovský Mikuláš	Pribylina	Obecný úrad - Pribylina	Pribylina 384	03242	Pribylina	2. zber na zbernom mieste použitých batérií a akumulátorov
1438.	Liptovský Mikuláš	Smrečany	Obecný úrad - Smrečany	Smrečany 48	03205	Smrečany	2. zber na zbernom mieste použitých batérií a akumulátorov

1439.	Liptovský Mikuláš	Základná škola s materskou školou	Základná škola s materskou školou	Svätý Kríž 184	03211	Svätý Kríž	2. zber na zbernom mieste použitých batérií a akumulátorov
1440.	Liptovský Mikuláš	Uhorská Ves	Obecný úrad - Uhorská Ves	Stará 53	03203	Uhorská Ves	2. zber na zbernom mieste použitých batérií a akumulátorov
1441.	Liptovský Mikuláš	Základná škola s materskou školou	Základná škola s materskou školou	Školská č 339	03261	Važec	2. zber na zbernom mieste použitých batérií a akumulátorov
1442.	Liptovský Mikuláš	Veterná Poruba	Obecný úrad - Veterná Poruba	Veterná Poruba 37	03104	Veterná Poruba	2. zber na zbernom mieste použitých batérií a akumulátorov
1443.	Liptovský Mikuláš	Vlachy	Obecný úrad - Vlachy	Vlachy 126	03213	Vlachy	2. zber na zbernom mieste použitých batérií a akumulátorov
1444.	Liptovský Mikuláš	Základná škola	Základná škola	Školská 790	03232	Východná	2. zber na zbernom mieste použitých batérií a akumulátorov
1445.	Liptovský Mikuláš	Materská škola Východná 715	Materská škola Východná	Školská 715	03261	Východná	2. zber na zbernom mieste použitých batérií a akumulátorov
1446.	Liptovský Mikuláš	Vyšná Boca	Obecný úrad - Vyšná Boca	Vyšná Boca 50	03234	Vyšná Boca	2. zber na zbernom mieste použitých batérií a akumulátorov
1447.	Liptovský Mikuláš	Mariana Marušiaková - K	Mariana Marušiaková - KONZUM - Hybe	Hybe 342	03231	Hybe	spätný zber
1448.	Liptovský Mikuláš	Igor Stano ELEKTRONIK	Igor Stano ELEKTRONIK	SNP 312	03301	Liptovský Hrádok	spätný zber
1449.	Liptovský Mikuláš	EMOS SK, s.r.o.	MARS spol. s.r.o.	Ul. SNP 201	03301	Liptovský Hrádok	spätný zber
1450.	Liptovský Mikuláš	FAST PLUS, a.s.	Planeo elektro - Liptovský Mikuláš	Kamenné pole 4449/3	03101	Liptovský Mikuláš	spätný zber
1451.	Liptovský Mikuláš	EMOS SK, s.r.o.	MARS spol. s r.o.	Garbiarska ul. 905	03101	Liptovský Mikuláš	spätný zber
1452.	Liptovský Mikuláš	EMOS SK, s.r.o.	Martin Ratkoš - UNIMIX	Ul. 1. Mája 79	03101	Liptovský Mikuláš	spätný zber
1453.	Liptovský Mikuláš	SIKO KÚPEĽNE a. s.	SIKO Liptovský Mikuláš	Kamenné pole 4448/1	03101	Liptovský Mikuláš	spätný zber
1454.	Liptovský Mikuláš	JYSK s.r.o.	JYSK Liptovský Mikuláš - SK0021	Kamenné pole 4447	03101	Liptovský Mikuláš	spätný zber
1455.	Liptovský Mikuláš	Ing. Karol Sahuľ	Elektro Sahuľ - Trstené	ul. Požiarnikov 426	03221	Trstené	spätný zber
1456.	Lučenec	Budiná	Obecný úrad - Budiná	Budiná 96	98512	Budiná	2. zber na zbernom mieste použitých batérií a akumulátorov
1457.	Lučenec	Divín	Obecný úrad - Divín	Námestie Mieru 654/3	98552	Divín	2. zber na zbernom mieste použitých batérií a akumulátorov
1458.	Lučenec	Základná škola Divín	Základná škola Divín, Lúčna	Lúčna 8	98552	Divín	2. zber na zbernom mieste použitých batérií a akumulátorov
1459.	Lučenec	Dobroč	Obecný úrad - Dobroč	Dobroč 140	98553	Dobroč	2. zber na zbernom mieste použitých batérií a akumulátorov
1460.	Lučenec	Slovenská pošta, a.s.	Pošta Fiľakovo	Biskupická 2	98601	Filakovo	2. zber na zbernom mieste použitých batérií a akumulátorov
1461.	Lučenec	Gymnázium - Gimnázium	Gymnázium - Gimnázium Fiľakovo	Námestie padlých hrdinov 657/2	98601	Fiľakovo	2. zber na zbernom mieste použitých batérií a akumulátorov
1462.	Lučenec	Základná škola	Základná škola	Školská 1	98601	Fiľakovo	2. zber na zbernom mieste použitých batérií a akumulátorov
1463.	Lučenec	Základná škola s materskou školou Hany Ponickej	Základná škola s MŠ Hany Ponickej	Družstevná č. 11	98511	Halič	2. zber na zbernom mieste použitých batérií a akumulátorov
1464.	Lučenec	Základná škola	Základná škola	Školská 9	98554	Lovinobaňa	2. zber na zbernom mieste použitých batérií a akumulátorov
1465.	Lučenec	Lovinobaňa	Dom služieb - Lovinobaňa	SNP 2	98554	Lovinobaňa	2. zber na zbernom mieste použitých batérií a akumulátorov
1466.	Lučenec	ZŠ Ulica Vajanského	ZŠ Ulica Vajanského, Ulica Vajanského 28	Ulica Vajanského 2844/47	98401	Lučenec	2. zber na zbernom mieste použitých batérií a akumulátorov
1467.	Lučenec	Gymnázium B.S.Timravy Lučenec	Gymnázium B.S.Timravy Lučenec, Haličská	Haličská cesta 9	98403	Lučenec	2. zber na zbernom mieste použitých batérií a akumulátorov
1468.	Lučenec	Obchodná akadémia	Obchodná akadémia	Lúčna 1986/4	98401	Lučenec	2. zber na zbernom mieste použitých batérií a akumulátorov
1469.	Lučenec	Odborné učilište internátne	Odborné učilište internátne	Haličská cesta 80	98403	Lučenec	2. zber na zbernom mieste použitých batérií a akumulátorov
1470.	Lučenec	Základná škola s materskou školou	Základná škola s materskou školou, Kubín	Kubínyiho námestie 6	98401	Lučenec	2. zber na zbernom mieste použitých batérií a akumulátorov
1471.	Lučenec	STRABAG s.r.o.	STRABAG - Lučenec	Svätoplukova č. 2	98401	Lučenec	2. zber na zbernom mieste použitých batérií a akumulátorov
1472.	Lučenec	Cirkevná základná škola sv. Jána Bosca	Cirkevná základná škola sv. Jána Bosca	Masarykova 9	98401	Lučenec	2. zber na zbernom mieste použitých batérií a akumulátorov
1473.	Lučenec	Stredná odborná škola technická	Stredná odborná škola technická	Dukelských hrdinov 2	98401	Lučenec	2. zber na zbernom mieste použitých batérií a akumulátorov
1474.	Lučenec	Základná škola L. Novomeského	Základná škola L. Novomeského	Rúbanisko II 3079	98403	Lučenec	2. zber na zbernom mieste použitých batérií a akumulátorov
1475.	Lučenec	Základná škola s materskou školou	Základná škola s materskou školou, Mikuš	Mikušovce 16	01857	Mikušovce	2. zber na zbernom mieste použitých batérií a akumulátorov
1476.	Lučenec	MUČÍN	Materská škola Mučín	Školská 194/8	98531	Mučín	2. zber na zbernom mieste použitých batérií a akumulátorov
1477.	Lučenec	MÝTNA	Materská škola Mýtna	Mýtna 67	98553	Mýtna	2. zber na zbernom mieste použitých batérií a akumulátorov
1478.	Lučenec	Podrečany	Materská škola Podrečany	Podrečany 105	98555	Podrečany	2. zber na zbernom mieste použitých batérií a akumulátorov
1479.	Lučenec	Praha	Potraviny - Praha	Praha 36	98511	Praha	2. zber na zbernom mieste použitých batérií a akumulátorov
1480.	Lučenec	Šávoľ	Obecný úrad - Šávoľ	Šávoľ 220	98541	Šávoľ	2. zber na zbernom mieste použitých batérií a akumulátorov
1481.	Lučenec	Šíd	Obecný úrad - Šíd	Šíd 37	98601	Šíd	2. zber na zbernom mieste použitých batérií a akumulátorov
1482.	Lučenec	Tomášovce	Materská škola	Závadská 1	98556	Tomášovce	2. zber na zbernom mieste použitých batérií a akumulátorov
1483.	Lučenec	Tuhár	Obecný úrad - Tuhár	Tuhár 56	98512	Tuhár	2. zber na zbernom mieste použitých batérií a akumulátorov
1484.	Lučenec	AGRO CS Slovakia, a.s.	AGRO CS Slovakia, a.s.	Veľké Dravce	98542	Veľké Dravce	2. zber na zbernom mieste použitých batérií a akumulátorov
1485.	Lučenec	Veľké Dravce	Obecný úrad - Veľké Dravce	Veľké Dravce 240	98542	Veľké Dravce	2. zber na zbernom mieste použitých batérií a akumulátorov
1486.	Lučenec	Vidiná	Materská škola - Vidiná	Riečna 27	98559	Vidiná	2. zber na zbernom mieste použitých batérií a akumulátorov
1487.	Lučenec	EMOS SK, s.r.o.	Ing.Alexander Balog-BALEX TRADE	Malocintorínska 13	98601	Fiľakovo	spätný zber
1488.	Lučenec	FAST PLUS, a.s.	PLANEO Elektro - Lučenec	Námestie republiky 5994/32	98401	Lučenec	spätný zber
1489.	Lučenec	JYSK s.r.o.	JYSK Lučenec- SK0006	Haličská cesta 71	98401	Lučenec	spätný zber
1490.	Lučenec	EMOS SK, s.r.o.	Ing.František BOKOR ELEKTROCENTRUM	Begova 3	98401	Lučenec	spätný zber
1491.	Lučenec	KiK textil a Non-Food spo	KiK - Lučenec	Parný mlyn 5544	98401	Lučenec	spätný zber
1492.	Malacky	Gajary	Obecný úrad - Gajary	Hlavná 67	90061	Gajary	2. zber na zbernom mieste použitých batérií a akumulátorov
1493.	Malacky	Jakubov	Obecný úrad - Jakubov	Jakubov 191	90063	Jakubov	2. zber na zbernom mieste použitých batérií a akumulátorov
1494.	Malacky	Kostolište	Zberné miesto - Kostolište	Kostolište 66	90062	Kostolište	2. zber na zbernom mieste použitých batérií a akumulátorov
1495.	Malacky	Kostolište	Obecný úrad - Kostolište	Kostolište 66	90062	Kostolište	2. zber na zbernom mieste použitých batérií a akumulátorov
1496.	Malacky	Základná škola	Základná škola	Kuchyňa 551	90052	Kuchyňa	2. zber na zbernom mieste použitých batérií a akumulátorov
1497.	Malacky	Materská škola Láb	Materská škola Láb	Ignáca Juračku 223/10	90067	Láb	2. zber na zbernom mieste použitých batérií a akumulátorov
1498.	Malacky	Základná škola	Základná škola	Vŕšok 489/20	90067	Láb	2. zber na zbernom mieste použitých batérií a akumulátorov
1499.	Malacky	Základná škola v Lozorne	Základná škola v Lozorne	Stanična 631	90055	Lozorno	2. zber na zbernom mieste použitých batérií a akumulátorov
1500.	Malacky	Materská škola Lozorno	Materská škola	Orechová 19	90055	Lozorno	2. zber na zbernom mieste použitých batérií a akumulátorov
1501.	Malacky	Lozorno	Zberný dvor - Lozorno	Jelšová	90055	Lozorno	2. zber na zbernom mieste použitých batérií a akumulátorov
1502.	Malacky	Spojená škola sv. Františka Assiského	Spojená škola sv. Františka Assiského	Kláštorné nám 1	90101	Malacky	2. zber na zbernom mieste použitých batérií a akumulátorov
1503.	Malacky	TEKOS, spol.s.r.o.	Odpadový zberný dvor - Malacky	Partizánska 1089/2	90101	Malacky	2. zber na zbernom mieste použitých batérií a akumulátorov
1504.	Malacky	Gymnázium	Gymnázium	1. mája 8	90101	Malacky	2. zber na zbernom mieste použitých batérií a akumulátorov
1505.	Malacky	Spojená škola s organizačnými zložkami: ŠPECIÁLNA ZÁKLADNÁ Š	Spojená škola s organizačnými zložkami:	Pribinova 16/1	90101	Malacky	2. zber na zbernom mieste použitých batérií a akumulátorov
1506.	Malacky	Malacky	Mestský úrad - Malacky	Bernolákova 5188/1A	90101	Malacky	2. zber na zbernom mieste použitých batérií a akumulátorov
1507.	Malacky	Materská škola	Materská škola, Plavecký Štvrtok 89	Plavecký Štvrtok 89	90068	Plavecký Štvrtok	2. zber na zbernom mieste použitých batérií a akumulátorov
1508.	Malacky	Plavecký Štvrtok	Obecný úrad - Plavecký Štvrtok	Plavecký Štvrtok 172	90067	Plavecký Štvrtok	2. zber na zbernom mieste použitých batérií a akumulátorov
1509.	Malacky	FirstFarms Agra M s.r.o.	FirstFarms Agra M s.r.o.	Plavecký Štvrtok 701	90068	Plavecký Štvrtok	2. zber na zbernom mieste použitých batérií a akumulátorov
1510.	Malacky	Materská škola Rohožník	Materská škola Rohožník, Školské námesti	Školské námestie 408	90638	Rohožník	2. zber na zbernom mieste použitých batérií a akumulátorov
1511.	Malacky	Danucem Slovensko a.s.	CRH (Slovensko) a.s. Rohožník	Rohožník	90638	Rohožník	2. zber na zbernom mieste použitých batérií a akumulátorov
1512.	Malacky	Základná škola	Základná škola	Sološnica 7	2474	Sološnica	2. zber na zbernom mieste použitých batérií a akumulátorov
1513.	Malacky	SOLOŠNICA	Kultúrny dom - Sološnica	Sološnica 527	90637	Sološnica	2. zber na zbernom mieste použitých batérií a akumulátorov
1514.	Malacky	Stupava	Mestský úrad - Stupava	Hlavná 1/24	90031	Stupava	2. zber na zbernom mieste použitých batérií a akumulátorov
1515.	Malacky	ZS kpt. J. Nálepku v Stupave	ZŠ kpt. J. Nálepku v Stupave	Školská 2	90031	Stupava	2. zber na zbernom mieste použitých batérií a akumulátorov
1516.	Malacky	Slovenská pošta, a.s.	Pošta Stupava	Hlavná 44/A	90031	Stupava	2. zber na zbernom mieste použitých batérií a akumulátorov
1517.	Malacky	SUCHOHRAD	Suchohrad - Materská škola	Suchohrad 130	90064	Suchohrad	2. zber na zbernom mieste použitých batérií a akumulátorov
1518.	Malacky	SUCHOHRAD	Obecný úrad - Suchohrad	Suchohrad 140	90064	Suchohrad	2. zber na zbernom mieste použitých batérií a akumulátorov
1519.	Malacky	Irena Vidová - Rozličný tovar	Irena Vidová - Rozličný tovar	Závodská 733	90873	Veľké Leváre	2. zber na zbernom mieste použitých batérií a akumulátorov
1520.	Malacky	Základná škola s materskou školou	Základná škola s materskou školou	Melíškova 650	90873	Veľké Leváre	2. zber na zbernom mieste použitých batérií a akumulátorov
1521.	Malacky	Základná škola s materskou školou	Materská škola Veľké Leváre, Veľké Levár	Melíškova 650	90873	Veľké Leváre	2. zber na zbernom mieste použitých batérií a akumulátorov
1522.	Malacky	Základná škola v Záhorskej Vsi, ul. Hlavná 31	Základná škola Záhorská Ves	Hlavná 31	90065	Záhorská Ves	2. zber na zbernom mieste použitých batérií a akumulátorov
1523.	Malacky	Základná škola s materskou školou	Základná škola s materskou školou	Sokolská 81	90872	Závod	2. zber na zbernom mieste použitých batérií a akumulátorov
1524.	Malacky	Kovarovičová predaj ELE	Kovarovičová predaj ELEKTRO-PLYN-VODA	Hlavná 66	90061	Gajary	spätný zber
1525.	Malacky	Kancelária s.r.o	Kancelária s.r.o. - predajňa Malacky	Malé námestie 21	90101	Malacky	spätný zber
1526.	Malacky	KiK textil a Non-Food spo	KiK - Malacky	Pezinská 11a/5647	90101	Malacky	spätný zber
1527.	Malacky	JYSK s.r.o.	JYSK Malacky - SK0042	Pezinská 6014/11C	90101	Malacky	spätný zber
1528.	Malacky	EMOS SK, s.r.o.	FEIM-SK, s.r.o.	Štefánikova 59	90101	Malacky	spätný zber
1529.	Malacky	EMOS SK, s.r.o.	Mrlian Ján Elektro JM	Malé námestie 6	90101	Malacky	spätný zber
1530.	Malacky	EMOS SK, s.r.o.	Igor Belica-EL-IN-MAT	Kláštorné námestie č. 64	90101	Malacky	spätný zber
1531.	Malacky	EMOS SK, s.r.o.	ODT Servis	Hlavná 15	90031	Stupava	spätný zber

1532.	Malacky	EMOS SK, s.r.o.	RUŽA-Ružena Stríbrnská	Hviezdoslavova 38	90031	Stupava	spätný zber
1533.	Malacky	EMOS SK, s.r.o.	František Stribrnský AG ELEKTRO	Hviezdoslavova 748/36	90031	Stupava	spätný zber
1534.	Malacky	Dalibor Šimek - POLLUX	Dalibor Šimek - POLLUX	Hlinisko 1038	90873	Veľké Leváre	spätný zber
1535.	Martin	Belá - Dulice	Obecný úrad - Belá - Dulice	Belá - Dulice 86	03811	Belá - Dulice	2. zber na zbernom mieste použitých batérií a akumulátorov
1536.	Martin	Základná škola	Základná škola, Belá-Dulice	Belá -Dulice 84	03811	Belá - Dulice	2. zber na zbernom mieste použitých batérií a akumulátorov
1537.	Martin	Základná škola s materskou školou	Základná škola	Benice 96	03842	Benice	2. zber na zbernom mieste použitých batérií a akumulátorov
1538.	Martin	BLATNICA okres Martin	Obecný úrad - Blatnica	Blatnica 1	03815	Blatnica	2. zber na zbernom mieste použitých batérií a akumulátorov
1539.	Martin	Karlová	Konzum Mix (Potraviny) - Karlová	Karlová 40	03815	Blatnica	2. zber na zbernom mieste použitých batérií a akumulátorov
1540.	Martin	Bystrička	Obecný úrad - Bystrička	Bystrička 260	03804	Bystrička	2. zber na zbernom mieste použitých batérií a akumulátorov
1541.	Martin	Bystrička	Základná škola Bystrička	Bystrička 297	03804	Bystrička	2. zber na zbernom mieste použitých batérií a akumulátorov
1542.	Martin	Diaková	Obecný úrad - Diaková	Diaková 18	03802	Diaková	2. zber na zbernom mieste použitých batérií a akumulátorov
1543.	Martin	Dražkovce	Základná škola	Dražkovce 59	03802	Dražkovce	2. zber na zbernom mieste použitých batérií a akumulátorov
1544.	Martin	Základná škola Františka Hrušovského	Základná škola Františka Hrušovského	Gymnaziálna 197	03843	Kláštor pod Znievom	2. zber na zbernom mieste použitých batérií a akumulátorov
1545.	Martin	Základná škola , Ul.školská 1 ,03854 Krpeľany	Základná škola , Ul.školská 1 ,03854 Krp	Školská 1	03854	Krpeľany	2. zber na zbernom mieste použitých batérií a akumulátorov
1546.	Martin	Krpeľany	Obecný úrad - Krpeľany	Štefánikova 138/7	03854	Krpeľany	2. zber na zbernom mieste použitých batérií a akumulátorov
1547.	Martin	Súkromná materská škola Lienka	Súkromná materská škola Lienka, J. Lettr	Jozefa Lettricha 4827/2	03601	Martin	2. zber na zbernom mieste použitých batérií a akumulátorov
1548.	Martin	Skanska SK a.s.	Skanska SK - Martin	Robotnícka 1A	03601	Martin	2. zber na zbernom mieste použitých batérií a akumulátorov
1549.	Martin	Evanjelická spojená škola, M. R. Štefánika 17, Martin	Evanjelická spojená škola	M.R.Štefánika 17	03601	Martin	2. zber na zbernom mieste použitých batérií a akumulátorov
1550.	Martin	Materská škola	Materská škola	Ul. kpt. Nálepku, 5	03601	Martin	2. zber na zbernom mieste použitých batérií a akumulátorov
1551.	Martin	Gymnázium J. Lettricha	Gymnázium	J. Lettricha 4827/2	03601	Martin	2. zber na zbernom mieste použitých batérií a akumulátorov
1552.	Martin	Základná škola s materskou školou Antona Bernoláka	Základná škola s materskou školou A.Bern	Tomášikova 1	03601	Martin	2. zber na zbernom mieste použitých batérií a akumulátorov
1553.	Martin	Stredná odborná škola dopravná	Stredná odborná škola dopravná	Zelená 3740/2	03861	Martin	2. zber na zbernom mieste použitých batérií a akumulátorov
1554.	Martin	Materská škola Ul. Aurela Stodolu č.1, 036 01 Martin	Materská škola Ul. Aurela Stodolu č.1, 0	Aurela Stodolu 1	03601	Martin	2. zber na zbernom mieste použitých batérií a akumulátorov
1555.	Martin	Základná škola	Základná škola, Aurela Stodolu 60	Aurela Stodolu 60	03601	Martin	2. zber na zbernom mieste použitých batérií a akumulátorov
1556.	Martin	Základná škola	Základná škola, Jahodnícka 1	Jahodnícka 1	03601	Martin	2. zber na zbernom mieste použitých batérií a akumulátorov
1557.	Martin	Základná škola	Základná škola, P. Mudroňa 506/3	P. Mudroňa 506/3	03601	Martin	2. zber na zbernom mieste použitých batérií a akumulátorov
1558.	Martin	Materská škola	Materská škola Jozefa Lettricha	J. Lettricha 19	03601	Martin	2. zber na zbernom mieste použitých batérií a akumulátorov
1559.	Martin	Súkromná základná škola Tomáša Zanovita	Súkromná základná škola Tomáša Zanovita	Východná 18	26901	Martin	2. zber na zbernom mieste použitých batérií a akumulátorov
1560.	Martin	Súkromná materská škola Tomáša Zanovita	Súkromná materská škola Tomáša Zanovit	Východná 18	26901	Martin	2. zber na zbernom mieste použitých batérií a akumulátorov
1561.	Martin	Súkromná základná škola pre žiakov s vývinovými poruchami učenia	Súkromná základná škola pre žiakov s výv	Š. Furdeka 3	03601	Martin	2. zber na zbernom mieste použitých batérií a akumulátorov
1562.	Martin	ZŠ s MŠ	ZŠ s MŠ	Hurbanova 27	03601	Martin	2. zber na zbernom mieste použitých batérií a akumulátorov
1563.	Martin	Podhradie	Obecný úrad - Podhradie	1.Mája 194/61	03852	Podhradie	2. zber na zbernom mieste použitých batérií a akumulátorov
1564.	Martin	Ďanová	Obecný úrad - Ďanová	Ďanová 151	03842	Príbovce	2. zber na zbernom mieste použitých batérií a akumulátorov
1565.	Martin	Rakovo	Obecný úrad - Rakovo	Rakovo 8	03842	Príbovce	2. zber na zbernom mieste použitých batérií a akumulátorov
1566.	Martin	STATON, s.r.o.	STATON, s.r.o.	Sadová 1148	03853	Turany	2. zber na zbernom mieste použitých batérií a akumulátorov
1567.	Martin	ATTACK, s.r.o.	ATTACK, s.r.o.	Dielenská Kružná 5020	03861	Vrútky	2. zber na zbernom mieste použitých batérií a akumulátorov
1568.	Martin	FAST PLUS, a.s.	PLANEO ELEKTRO - Martin	Jilemnického 10809	03601	Martin	spätný zber
1569.	Martin	EMOS SK, s.r.o.	Jozef Budiský BKL	Ul. pri Turci 24	03601	Martin	spätný zber
1570.	Martin	ELEKTROSPED, a.s.	Datart, Martin - OC Galéria	Nám. SNP 2	03601	Martin	spätný zber
1571.	Martin	SIKO KÚPEĽNE a. s.	SIKO Martin	OC Turiec 4	03601	Martin	spätný zber
1572.	Martin	MAXcomputers s.r.o.	MAXcomputers s.r.o.	Pivovarská 1A/1A	03601	Martin	spätný zber
1573.	Martin	STUDIO MODERNA s.r.o.	TOP Shop - OC Galéria Martin	Námestie SNP 2	03601	Martin	spätný zber
1574.	Martin	Oľga Chládeková - Pixel e	Oľga Chládeková - Pixel elektro	Jilemnického 4	03601	Martin	spätný zber
1575.	Martin	EMOS SK, s.r.o.	Kinekus Martin	Turiec 1	03601	Martin	spätný zber
1576.	Martin	ELEKTROSPED, a.s.	ETA OC Tulip Martin	Pltníky 2	03601	Martin	spätný zber
1577.	Martin	EMOS SK, s.r.o.	Kľúčová Služba - Pobočka Martin Tesco	Obchodné centrum Turiec	03601	Martin	spätný zber
1578.	Martin	EMOS SK, s.r.o.	MOBIL Tec Servis, s.r.o.	M.R. Štefánika 4	03601	Martin	spätný zber
1579.	Martin	OPEA systems, s.r.o.	OPEA systems s.r.o. - Turany	Mierová 27	03853	Turany	spätný zber
1580.	Martin	EMOS SK, s.r.o.	Jozef Budiský BKL-Vrútky	Ul. 1. Čsl. brgády	03861	Vrútky	spätný zber
1581.	Medzilaborce	Čertižné	Obecný úrad - Čertižné	Čertižné 57	06752	Habura	2. zber na zbernom mieste použitých batérií a akumulátorov
1582.	Medzilaborce	Habura	Obecný úrad Habura	Habura 63	06752	Habura	2. zber na zbernom mieste použitých batérií a akumulátorov
1583.	Medzilaborce	Kalinov	Obecný úrad - Kalinov	Kalinov 81	06801	Kalinov	2. zber na zbernom mieste použitých batérií a akumulátorov
1584.	Medzilaborce	Medzilaborce	Materská škola Medzilaborce, gen. Svobo	gen. Svobodu 675/23	06801	Medzilaborce	2. zber na zbernom mieste použitých batérií a akumulátorov
1585.	Medzilaborce	Ňagov	Obecný úrad - Ňagov	Ňagov 49	06801	Medzilaborce	2. zber na zbernom mieste použitých batérií a akumulátorov
1586.	Medzilaborce	Radvaň nad Laborcom	Obecný úrad - Radvaň nad Laborcom	Radvaň nad Laborcom 76	06701	Radvaň nad Laborcom	2. zber na zbernom mieste použitých batérií a akumulátorov
1587.	Medzilaborce	Zbudská Belá	Obecný úrad - Zbudská Belá	Zbudská Belá 72	06701	Radvaň nad Laborcom	2. zber na zbernom mieste použitých batérií a akumulátorov
1588.	Medzilaborce	Volica	Obecný úrad - Volica	Volica 64	06701	Volica	2. zber na zbernom mieste použitých batérií a akumulátorov
1589.	Medzilaborce	Výrava	Obecný úrad - Výrava	Výrava 100	06716	Výrava	2. zber na zbernom mieste použitých batérií a akumulátorov
1590.	Medzilaborce	EMOS SK, s.r.o.	COOP Jednota	A.Warhola	06801	Medzilaborce	spätný zber
1591.	Michalovce	Falkušovce	Obecný úrad - Falkušovce	Falkušovce 179	07205	Bracovce	2. zber na zbernom mieste použitých batérií a akumulátorov
1592.	Michalovce	Základná škola	Základná škola, Budkovce	Budkovce, č. 355	07215	Budkovce	2. zber na zbernom mieste použitých batérií a akumulátorov
1593.	Michalovce	Čičarovce	Obecný úrad - Čičarovce	Čičarovce 90	07671	Čičarovce	2. zber na zbernom mieste použitých batérií a akumulátorov
1594.	Michalovce	Vrbnica	Obecný úrad - Vrbnica	Vrbnica 25	07216	Hatalov	2. zber na zbernom mieste použitých batérií a akumulátorov
1595.	Michalovce	Kapušianske Kľačany	Obecný úrad - Kapušianske Kľačany	Hlavná 27	07901	Kapušianske Kľačany	2. zber na zbernom mieste použitých batérií a akumulátorov
1596.	Michalovce	Súkromná základná škola pre žiakov s autizmom	Súkromná základná škola pre žiakov s aut	Klokočov 65	07236	Klokočov	2. zber na zbernom mieste použitých batérií a akumulátorov
1597.	Michalovce	Lesné	Obecný úrad - Lesné	Lesné 81	07101	Lesné	2. zber na zbernom mieste použitých batérií a akumulátorov
1598.	Michalovce	Základná škola s materskou školou Malčice	Základná škola s materskou školou Malčic	Hlavná 175	07206	Malčice	2. zber na zbernom mieste použitých batérií a akumulátorov
1599.	Michalovce	Malčice	Obecný úrad - Malčice	Hlavná 176	07206	Malčice	2. zber na zbernom mieste použitých batérií a akumulátorov
1600.	Michalovce	Technické a záhradnícke služby mesta Michalovce	Zberný dvor Partizánska - Michalovce	Partizánska 55	07101	Michalovce	2. zber na zbernom mieste použitých batérií a akumulátorov
1601.	Michalovce	Technické a záhradnícke služby mesta Michalovce	Zberný dvor - Lastomírska - Michalovce	Lastomírska	07101	Michalovce	2. zber na zbernom mieste použitých batérií a akumulátorov
1602.	Michalovce	Stredná odborná škola obchodu a služieb	Stredná odborná škola obchodu a služieb	Školská 4	07101	Michalovce	2. zber na zbernom mieste použitých batérií a akumulátorov
1603.	Michalovce	Gymnázium	Gymnázium, Ľ. Štúra 26	Ľ. Štúra 26	07101	Michalovce	2. zber na zbernom mieste použitých batérií a akumulátorov
1604.	Michalovce	Cirkevná stredná odborná škola sv. Cyrila a Metoda	Stredná odborná škola sv.Cyrila a Metoda	Tehliarska 2	07101	Michalovce	2. zber na zbernom mieste použitých batérií a akumulátorov
1605.	Michalovce	HANKE CRIMP-TECHNIK s.r.o.	HANKE CRIMP - TECHNIK, s.r.o.	Priemyselná 35	07101	Michalovce	2. zber na zbernom mieste použitých batérií a akumulátorov
1606.	Michalovce	Cirkevná základná škola sv.Michala	Cirkevná základná škola sv.Michala	Volgogradská 2	07101	Michalovce	2. zber na zbernom mieste použitých batérií a akumulátorov
1607.	Michalovce	Základná škola Moskovská 1	Základná škola Moskovská 1	Moskovská 1	07101	Michalovce	2. zber na zbernom mieste použitých batérií a akumulátorov
1608.	Michalovce	Gymnázium Pavla Horova	Gymnázium Pavla Horova	Masarykova 1	07101	Michalovce	2. zber na zbernom mieste použitých batérií a akumulátorov
1609.	Michalovce	Základná škola s materskou školou Palín	Základná škola s materskou školou Palín	Palín 104	07213	Palín	2. zber na zbernom mieste použitých batérií a akumulátorov
1610.	Michalovce	Špeciálna základná škola	Špeciálna základná škola, Kapušianská 2	Kapušianská 2	07214	Pavlovce nad Uhom	2. zber na zbernom mieste použitých batérií a akumulátorov
1611.	Michalovce	Pavlovce nad Uhom	Obecný úrad - Pavlovce nad Uhom	Kostolné námestie č. 17/1	07214	Pavlovce nad Uhom	2. zber na zbernom mieste použitých batérií a akumulátorov

1612.	Michalovce	Petrovce nad Laborcom	Obecný úrad - Petrovce nad Laborcom	Petrovce nad Laborcom 238	07221	Petrovce nad Laborcom	2. zber na zbernom mieste použitých batérií a akumulátorov
1613.	Michalovce	Ptrukša	Požiarna zbrojnica - Ptrukša	Hlavná 170	07677	Ptrukša	2. zber na zbernom mieste použitých batérií a akumulátorov
1614.	Michalovce	Základná škola s materskou školou Rakovec nad Ondavou	Základná škola s materskou školou Rakov	Rakovec nad Ondavou 2	07203	Rakovec nad Ondavou	2. zber na zbernom mieste použitých batérií a akumulátorov
1615.	Michalovce	Ruská	Obecný úrad - Ruská	Ruská 61	07677	Ruská	2. zber na zbernom mieste použitých batérií a akumulátorov
1616.	Michalovce	Mestský podnik služieb mesta Strážske	Zberný dvor TS Strážske	Obchodná č. 257	07222	Strážske	2. zber na zbernom mieste použitých batérií a akumulátorov
1617.	Michalovce	Materská škola	Materská škola , Družstevná 506	Družstevná 506	07222	Strážske	2. zber na zbernom mieste použitých batérií a akumulátorov
1618.	Michalovce	Strážske	Mestský úrad - Strážske	Námestie A.Dubčeka 300	07222	Strážske	2. zber na zbernom mieste použitých batérií a akumulátorov
1619.	Michalovce	Mestský podnik služieb mesta Strážske	Zberný dvor TS Strážske	Agátová č. 211	07222	Strážske	2. zber na zbernom mieste použitých batérií a akumulátorov
1620.	Michalovce	NDT StavTest, s.r.o	NDT StavTest, s.r.o	Priemyselná 1050/309	07222	Strážske	2. zber na zbernom mieste použitých batérií a akumulátorov
1621.	Michalovce	Pusté Čemerné	Obec Pusté Čemerné	Pusté Čemerné 4	07222	Strážske	2. zber na zbernom mieste použitých batérií a akumulátorov
1622.	Michalovce	Špeciálna základná škola	Špeciálna základná škola	Tichá 50	07204	Trhovište	2. zber na zbernom mieste použitých batérií a akumulátorov
1623.	Michalovce	Trnava pri Laborci	Obecný úrad - Trnava pri Laborci	Trnava pri Laborci 163	07231	Trnava pri Laborci	2. zber na zbernom mieste použitých batérií a akumulátorov
1624.	Michalovce	Základná škola s materskou školou	Základná škola s materskou školou	Tušická Nová Ves 64	07202	Tušická Nová Ves	2. zber na zbernom mieste použitých batérií a akumulátorov
1625.	Michalovce	Základná škola Pavla Országha Hviezdoslava	Základná škola Pavla Országha Hviezdosla	Síd.P.O.Hviezdoslava 43	07901	Veľké Kapušany	2. zber na zbernom mieste použitých batérií a akumulátorov
1626.	Michalovce	SOŠ - Szakkopépiskola	SOŠ - Szakkepépiskola	Janka Kráľa 25	07901	Veľké Kapušany	2. zber na zbernom mieste použitých batérií a akumulátorov
1627.	Michalovce	Veľké Slemence	Obecný úrad - Veľké Slemence	Veľké Slemence 106	07677	Veľké Slemence	2. zber na zbernom mieste použitých batérií a akumulátorov
1628.	Michalovce	Základná škola s materskou školou F.J. Fugu	Materská škola pri ZŠ F. J. Fugu Vinné,	Školská 514	07101	Vinné	2. zber na zbernom mieste použitých batérií a akumulátorov
1629.	Michalovce	Vysoká nad Uhom	Základná škola Vysoká nad Uhom	Vysoká nad uhom 314	07214	Vysoká nad Uhom	2. zber na zbernom mieste použitých batérií a akumulátorov
1630.	Michalovce	Zbudza	Obecný úrad - Zbudza	Zbudza 71	07223	Zbudza	2. zber na zbernom mieste použitých batérií a akumulátorov
1631.	Michalovce	Zemplínske Kopčany	Obecný úrad - Zemplínske Kopčany	Zemplínske Kopčany 56	07217	Zemplínske Kopčany	2. zber na zbernom mieste použitých batérií a akumulátorov
1632.	Michalovce	Základná škola s materskou školou, Žbince 145	ZŠ s MŠ, Žbince 145	Žbince 145	07216	Žbince	2. zber na zbernom mieste použitých batérií a akumulátorov
1633.	Michalovce	INTERDUM, s.r.o.	INTERDUM, s.r.o. - Michalovce	Užhorodská 199/26	07101	Michalovce	spätný zber
1634.	Michalovce	EMOS SK, s.r.o.	Ladislav Ďurovčík	J. Hollého 48	07101	Michalovce	spätný zber
1635.	Michalovce	EMOS SK, s.r.o.	BaB SK s.r.o.	Gorazdova 3	07101	Michalovce	spätný zber
1636.	Michalovce	FAST PLUS, a.s.	Planeo Elektro - Michalovce	Humenská cesta 2	07101	Michalovce	spätný zber
1637.	Michalovce	EMOS SK, s.r.o.	FAVS Ivan Drobňak	Námestie Osloboditeľov 15	07101	Michalovce	spätný zber
1638.	Michalovce	LABAŠ s.r.o.	Fresh - OC Stráňany	Nad Laborcom 14	07101	Michalovce	spätný zber
1639.	Michalovce	STUDIO MODERNA s.r.o.	TOP Shop - OC Zemplín Michalovce	Andreja Sládkoviča 5	07101	Michalovce	spätný zber
1640.	Michalovce	KiK textil a Non-Food spo	KiK-Michalovce - Humenská	Humenská 4/6737	07101	Michalovce	spätný zber
1641.	Michalovce	KiK textil a Non-Food spo	KiK-Michalovce - Sobranecká	Sobranecká 5	07101	Michalovce	spätný zber
1642.	Michalovce	JYSK s.r.o.	JYSK Michalovce - SK0020	Sobranecká cesta 6230/5	07101	Michalovce	spätný zber
1643.	Michalovce	EMOS SK, s.r.o.	BaB SK s.r.o.	Fraňa Kráľa 59	07101	Michalovce	spätný zber
1644.	Michalovce	EMOS SK, s.r.o.	Sklad KONEX elektro	Stavbárov 11	07101	Michalovce	spätný zber
1645.	Michalovce	EMOS SK, s.r.o.	VATI V.TIRPAK	UL. ZELENINARSKA 4	07101	Michalovce	spätný zber
1646.	Michalovce	EMOS SK, s.r.o.	3trade - Ing. Peter Bálint	Močarianska 3	07101	Michalovce	spätný zber
1647.	Michalovce	EMOS SK, s.r.o.	JOEL elektro, s. r. o.	Bratislavská 14	07901	Veľké Kapušany	spätný zber
1648.	Michalovce	EMOS SK, s.r.o.	FOTO-VIDEO Tóth Mikuláš	Sídlisko P. O. Hviezdoslava 77	07901	Veľké Kapušany	spätný zber
1649.	Myjava	Základná škola	Základná škola	Sídl. Dolné Lúky 357	90613	Brezová pod Bradlom	2. zber na zbernom mieste použitých batérií a akumulátorov
1650.	Myjava	CHVOJNICA - okres Myjava	Chvojnica - obecný úrad	Chvojnica 163	90606	Chvojnica	2. zber na zbernom mieste použitých batérií a akumulátorov
1651.	Myjava	KRAJNÉ	Krajné - obecný úrad	Krajné 52	91616	Krajné	2. zber na zbernom mieste použitých batérií a akumulátorov
1652.	Myjava	HDO SK, s.r.o.	HDO SK, s.r.o	Prostredná 14	90701	Myjava	2. zber na zbernom mieste použitých batérií a akumulátorov
1653.	Myjava	BRANTNER Slovakia s.r.o.	Zberný dvor Brantner Slovakia-Myjava	Brezovská 10	90701	Myjava	2. zber na zbernom mieste použitých batérií a akumulátorov
1654.	Myjava	Stredná priemyselná škola	Stredná priemyselná škola	SNP 413/8	90701	Myjava	2. zber na zbernom mieste použitých batérií a akumulátorov
1655.	Myjava	Základná škola	Základná škola, Štúrova 18	Štúrova 18	90701	Myjava	2. zber na zbernom mieste použitých batérií a akumulátorov
1656.	Myjava	Základná škola Viestova 1	Základná škola	Viestova 1	90701	Myjava	2. zber na zbernom mieste použitých batérií a akumulátorov
1657.	Myjava	Myjava	Mestský úrad Myjava	Nám. M.R.Štefánika 560/4	90701	Myjava	2. zber na zbernom mieste použitých batérií a akumulátorov
1658.	Myjava	Slovenská pošta, a.s.	Pošta Myjava	M. R. Štefánika 12	90701	Myjava	2. zber na zbernom mieste použitých batérií a akumulátorov
1659.	Myjava	Poriadie	Obecný úrad - Poriadie	Poriadie 114	90622	Poriadie	2. zber na zbernom mieste použitých batérií a akumulátorov
1660.	Myjava	VRBOVCE	Vrbovce - obecný úrad	Vrbovce 1	90606	Vrbovce	2. zber na zbernom mieste použitých batérií a akumulátorov
1661.	Myjava	Základná škola s materskou školou Vrbovce	Základná škola s materskou školou Vrbovc	Vrbovce 147	90606	Vrbovce	2. zber na zbernom mieste použitých batérií a akumulátorov
1662.	Myjava	FAST PLUS, a.s.	Planeo Elektro Myjava	Viestova 7	90701	Myjava	spätný zber
1663.	Myjava	EMOS SK, s.r.o.	Pavol Valasek VATO	M.R.Stefanika 936/44	90701	Myjava	spätný zber
1664.	Myjava	EMOS SK, s.r.o.	DINTECH, s.r.o.	M.R.Štefánika 599/82	90701	Myjava 1	spätný zber
1665.	Námestovo	Základná škola s materskou školou v Babíne	Základná škola s materskou školou v Babí	Babín	02952	Babín	2. zber na zbernom mieste použitých batérií a akumulátorov
1666.	Námestovo	Základná škola Hruštín	Základná škola Hruštín	Hruštín 55	02952	Hruštín	2. zber na zbernom mieste použitých batérií a akumulátorov
1667.	Námestovo	Základná škola s materskou školou	Základná škola s materskou školou, Lokca	Lokca 71	02951	Lokca	2. zber na zbernom mieste použitých batérií a akumulátorov
1668.	Námestovo	Lokca	Obecný úrad - Lokca	Lokca 3	02951	Lokca	2. zber na zbernom mieste použitých batérií a akumulátorov
1669.	Námestovo	Základná škola s materskou školou	Základná škola s materskou školou	Lomná 36	02954	Lomná	2. zber na zbernom mieste použitých batérií a akumulátorov
1670.	Námestovo	Základná škola s materskou školou Mútne 224	Základná škola s materskou školou Mútne	Mútne 224	02963	Mútne	2. zber na zbernom mieste použitých batérií a akumulátorov
1671.	Námestovo	Spojená škola internát. Námestovo	Spojená škola internátna	M.Urbana 160/45	02901	Námestovo	2. zber na zbernom mieste použitých batérií a akumulátorov
1672.	Námestovo	Gymnázium Antona Bernoláka	Gymnázium Antona Bernoláka	Mieru 307/23	02901	Námestovo	2. zber na zbernom mieste použitých batérií a akumulátorov
1673.	Námestovo	Stredná odborná škola	Stredná odborná škola	Hattalova 968/33	02901	Námestovo	2. zber na zbernom mieste použitých batérií a akumulátorov
1674.	Námestovo	Základná škola	Základná škola	Slnečná 168/28	02901	Námestovo	2. zber na zbernom mieste použitých batérií a akumulátorov
1675.	Námestovo	Námestovo	Materská škola	Veterná 159	02901	Námestovo	2. zber na zbernom mieste použitých batérií a akumulátorov
1676.	Námestovo	Námestovo	Mestský úrad - Námestovo	Cyrila a Metoda 329/6	02901	Námestovo	2. zber na zbernom mieste použitých batérií a akumulátorov
1677.	Námestovo	PETER BOLEK - EKORAY	EKORAY-Námestovo	Miestneho Priemyslu 568	02901	Námestovo	2. zber na zbernom mieste použitých batérií a akumulátorov
1678.	Námestovo	ZŠ s MŠ M.Hamuljaka	ZŠ s MŠ M.Hamuljaka	Oravská Jasenica 141	02964	Oravská Jasenica	2. zber na zbernom mieste použitých batérií a akumulátorov
1679.	Námestovo	Oravská Jasenica	Obecný úrad - Oravská Jasenica	Oravská Jasenica 126	02964	Oravská Jasenica	2. zber na zbernom mieste použitých batérií a akumulátorov
1680.	Námestovo	Oravská Polhora	Pošta - Oravská Polhora	Oravská Polhora 454	02947	Oravská Polhora	2. zber na zbernom mieste použitých batérií a akumulátorov
1681.	Námestovo	Základná škola s materskou školou	Základná škola s materskou školou, Rabči	Rabčická 410	02944	Rabča	2. zber na zbernom mieste použitých batérií a akumulátorov
1682.	Námestovo	Základná škola s materskou školou	Základná škola s materskou školou, Rabči	Rabčice 194	02945	Rabčice	2. zber na zbernom mieste použitých batérií a akumulátorov
1683.	Námestovo	Cirkevná základná škola sv. apoštola Pavla	Cirkevná základná škola sv. apoštola Pav	Sihelné 214	02946	Sihelné	2. zber na zbernom mieste použitých batérií a akumulátorov
1684.	Námestovo	Ťapešovo	Ťapešovo - KSM (BAT)	Ťapešovo 83	02951	Ťapešovo	2. zber na zbernom mieste použitých batérií a akumulátorov
1685.	Námestovo	Vasiľov	Obecný úrad - Vasiľov	Vasiľov 99	02951	Vasiľov	2. zber na zbernom mieste použitých batérií a akumulátorov
1686.	Námestovo	Ing. Peter Sahul	Elektro Sahul - Lokca	Lipová 225	02951	Lokca	spätný zber
1687.	Námestovo	Ing. Peter Sahul	Elektro Sahul - Námestovo	Hviezdoslavovo námestie 213	02901	Námestovo	spätný zber
1688.	Námestovo	FAST PLUS, a.s.	Planeo Elektro Námestovo	OC Slanica 1311	02901	Námestovo	spätný zber
1689.	Námestovo	JYSK s.r.o.	JYSK Námestovo- SK00949	OC Slanica 1214	02901	Námestovo	spätný zber
1690.	Námestovo	Ing. Peter Sahul	Elektro Sahul - Zákamenné	Zákamenné 27	02956	Zákamenné	spätný zber
1691.	Nitra	Základná škola s materskou školou	Základná škola s materskou školou, Alekš	Alekšince 395	95122	Alekšince	2. zber na zbernom mieste použitých batérií a akumulátorov
1692.	Nitra	Bádice	Obecný úrad - Bádice	Obchodná 137	95146	Bádice	2. zber na zbernom mieste použitých batérií a akumulátorov

1693.	Nitra	Základná škola Branč	Základná škola Branč	Nitrianska 98	95113	Branč	2. zber na zbernom mieste použitých batérií a akumulátorov
1694.	Nitra	Materská škola	Materká škola	Cabaj 560	95117	Cabaj-Čápor	2. zber na zbernom mieste použitých batérií a akumulátorov
1695.	Nitra	Základná škola Cabaj-Čápor	Základná škola Cabaj-Čápor	Cabaj 197	95117	Cabaj-Čápor	2. zber na zbernom mieste použitých batérií a akumulátorov
1696.	Nitra	ZOVOS-EKO s.r.o.	ZOVOS-EKO s.r.o.	Čab 268	95124	Čab	2. zber na zbernom mieste použitých batérií a akumulátorov
1697.	Nitra	Golianovo	Obecný úrad Golianovo	Golianovo 400	95108	Golianovo	2. zber na zbernom mieste použitých batérií a akumulátorov
1698.	Nitra	Základná škola s materskou školou Golianovo	Základná škola s materskou školou	Golianovo 60	95108	Golianovo	2. zber na zbernom mieste použitých batérií a akumulátorov
1699.	Nitra	Základná škola	Základná škola	Farská ulica 20	95145	Horné Lefantovce	2. zber na zbernom mieste použitých batérií a akumulátorov
1700.	Nitra	Hosťová	Obecný úrad - Hosťová	Hosťová 120	95102	Hosťová	2. zber na zbernom mieste použitých batérií a akumulátorov
1701.	Nitra	Základná škola	Základná škola	Novozámocká 300	95112	Ivanka pri Nitre	2. zber na zbernom mieste použitých batérií a akumulátorov
1702.	Nitra	Jarok	Garáž - Jarok	Hlavná 176	95148	Jarok	2. zber na zbernom mieste použitých batérií a akumulátorov
1703.	Nitra	Základná škola s materskou školou	Základná škola s materskou školou, Škols	Školská	95132	Jarok	2. zber na zbernom mieste použitých batérií a akumulátorov
1704.	Nitra	Klasov	Obecný úrad - Klasov	Klasov 108	95153	Klasov	2. zber na zbernom mieste použitých batérií a akumulátorov
1705.	Nitra	Kolíňany	Obecný úrad Kolíňany	Nám. L.A. Aranya 528	95178	Kolíňany	2. zber na zbernom mieste použitých batérií a akumulátorov
1706.	Nitra	Základná škola lehota	Základná škola Lehota	Lehota 144	95136	Lehota	2. zber na zbernom mieste použitých batérií a akumulátorov
1707.	Nitra	Lúčnica nad Žitavou	Lúčnica nad Žitavou	Lúčnica nad Žitavou 230	95188	Lúčnica nad Žitavou	2. zber na zbernom mieste použitých batérií a akumulátorov
1708.	Nitra	Základná škola s materskou školou	Základná škola s materskou školou	Hlavná 191	95123	Lukáčovce	2. zber na zbernom mieste použitých batérií a akumulátorov
1709.	Nitra	Malé Chyndice	Obecný úrad - Malé Chyndice	Malé Chyndice 79	95154	Malé Chyndice	2. zber na zbernom mieste použitých batérií a akumulátorov
1710.	Nitra	Malý Cetín	Obecný úrad - Malý Cetín	Malý Cetín 105	95107	Malý Cetín	2. zber na zbernom mieste použitých batérií a akumulátorov
1711.	Nitra	Základná škola Mojmírovce	Základná škola Mojmírovce	Školská ulica 897	95115	Mojmírovce	2. zber na zbernom mieste použitých batérií a akumulátorov
1712.	Nitra	Mojmírovce	Materská škola	Školská 897	95115	Mojmírovce	2. zber na zbernom mieste použitých batérií a akumulátorov
1713.	Nitra	Základná škola kniežaťa Pribinu	Základná škola kniežaťa Pribinu	Andreja Šulgana 1	94901	Nitra	2. zber na zbernom mieste použitých batérií a akumulátorov
1714.	Nitra	Nitrianske komunálne služby, s.r.o.	Zberný dvor - Nitrianske komunálne služ	Nábrežie mládeže 87	94901	Nitra	2. zber na zbernom mieste použitých batérií a akumulátorov
1715.	Nitra	LiV ELEKTRA, a.s.	LiV ELEKTRA, a.s. - pobočka NITRA	Urbánkova 655/10	94901	Nitra	2. zber na zbernom mieste použitých batérií a akumulátorov
1716.	Nitra	ŠEVT a.s.	ŠEVT - Nitra	Štúrova 33	94901	Nitra	2. zber na zbernom mieste použitých batérií a akumulátorov
1717.	Nitra	Lesný klub detí Medovka	Lesný klub detí Medovka	Svätourbanská 1	94901	Nitra	2. zber na zbernom mieste použitých batérií a akumulátorov
1718.	Nitra	Gymnázium	Gymnázium	Párovská 1	95005	Nitra	2. zber na zbernom mieste použitých batérií a akumulátorov
1719.	Nitra	Gymnázium	Gymnázium	Golianova 68	94901	Nitra	2. zber na zbernom mieste použitých batérií a akumulátorov
1720.	Nitra	Stredná odborná škola veterinárna, Drážovská 14, Nitra	Stredná odborná škola veterinárna, Drážo	Dražovská 8/14	94901	Nitra	2. zber na zbernom mieste použitých batérií a akumulátorov
1721.	Nitra	Spojená škola internátna	Spojená škola internátna	Červeňova 42	94901	Nitra	2. zber na zbernom mieste použitých batérií a akumulátorov
1722.	Nitra	Stredná odborná škola	Stredná odborná škola	Cintorínska 4	95050	Nitra	2. zber na zbernom mieste použitých batérií a akumulátorov
1723.	Nitra	Základná škola, Fatranská 14, Nitra	Základná škola	Fatranská 14	94901	Nitra	2. zber na zbernom mieste použitých batérií a akumulátorov
1724.	Nitra	Základná škola s materskou školou	Základná škola s materskou školou	Novozámocká 129	94905	Nitra	2. zber na zbernom mieste použitých batérií a akumulátorov
1725.	Nitra	Nitra	Materská škola Alexyho, Alexyho 26	Alexyho 26	94911	Nitra	2. zber na zbernom mieste použitých batérií a akumulátorov
1726.	Nitra	ZŠ kráľa Svätopluka	ZŠ kráľa Svätopluka	Dražovská 6	94901	Nitra	2. zber na zbernom mieste použitých batérií a akumulátorov
1727.	Nitra	A.R.S. spol. s.r.o.	A.R.S. pobočka Nitra	J. Haška	94901	Nitra	2. zber na zbernom mieste použitých batérií a akumulátorov
1728.	Nitra	Slovenská poľnohospodárska univerzita v Nitre	Slovenská poľnohospodárska univerzita v	Trieda Andreja Hlinku 609/2	94944	Nitra	2. zber na zbernom mieste použitých batérií a akumulátorov
1729.	Nitra	Slovenská poľnohospodárska univerzita v Nitre	Katedra krajinn. plánovania a pozem. úpr	Hospodárska 7	94976	Nitra	2. zber na zbernom mieste použitých batérií a akumulátorov
1730.	Nitra	PÁNI BAKLAŽÁNI s.r.o.	Páni Baklažáni s.r.o.	Stanična 11	94901	Nitra	2. zber na zbernom mieste použitých batérií a akumulátorov
1731.	Nitra	Všeobecná zdravotná poisťovňa, a.s.	VŠZP,a.s. Nitra	Mostná 58	94901	Nitra	2. zber na zbernom mieste použitých batérií a akumulátorov
1732.	Nitra	COLAS Slovakia, a.s.	COLAS Slovakia - Nitra	Murgašova 6	94901	Nitra	2. zber na zbernom mieste použitých batérií a akumulátorov
1733.	Nitra	BeMi realitná kancelária, s.r.o.	BeMi realitná kancelária, s.r.o.	Hodálová 3	94901	Nitra	2. zber na zbernom mieste použitých batérií a akumulátorov
1734.	Nitra	Obchodná akadémia	Obchodná akadémia	Bolečkova 2	95050	Nitra	2. zber na zbernom mieste použitých batérií a akumulátorov
1735.	Nitra	Piaristická spojená škola sv. Jozefa Kalazanského	Piaristická spojená škola sv. Jozefa Kal	Piaristická 6	94901	Nitra	2. zber na zbernom mieste použitých batérií a akumulátorov
1736.	Nitra	Základná škola	Základná škola	Jelenecká 72	95101	Nitrianske Hrnčiarovce	2. zber na zbernom mieste použitých batérií a akumulátorov
1737.	Nitra	Nová Ves nad Žitavou	Obecný úrad - Nová Ves Nad Žitavou	Nová Ves Nad Žitavou	95151	Nová Ves Nad Žitavou	2. zber na zbernom mieste použitých batérií a akumulátorov
1738.	Nitra	Poľnohospodárske družstvo DEVIO Nové Sady	PD DEVIO - Nové Sady	Nové Sady 252	95124	Nové Sady	2. zber na zbernom mieste použitých batérií a akumulátorov
1739.	Nitra	Malé Zálužie	Kultúrny dom - Malé Zálužie	Malé Zálužie 63	95124	Nové Sady	2. zber na zbernom mieste použitých batérií a akumulátorov
1740.	Nitra	Paňa	Obecný úrad - Paňa	Paňa 26	95105	Paňa	2. zber na zbernom mieste použitých batérií a akumulátorov
1741.	Nitra	ZŠ s MŠ Rišňovce	ZŠ s MŠ Rišňovce	Rišňovce 427 427	95121	Rišňovce	2. zber na zbernom mieste použitých batérií a akumulátorov
1742.	Nitra	Svätoplukovo	Obecný úrad - Svätoplukovo	Svätoplukovo 76	95116	Svätoplukovo	2. zber na zbernom mieste použitých batérií a akumulátorov
1743.	Nitra	Telince	Obecný úrad - Telince	Telince 105	95161	Telince	2. zber na zbernom mieste použitých batérií a akumulátorov
1744.	Nitra	HSH spol.s r.o.	HSH spol. s r.o.	Majer 236	95135	Veľké Zálužie	2. zber na zbernom mieste použitých batérií a akumulátorov
1745.	Nitra	Veľké Zálužie	Materská škola	Podvinohrady 519	95135	Veľké Zálužie	2. zber na zbernom mieste použitých batérií a akumulátorov
1746.	Nitra	Veľký Lapáš	Obecný úrad - Veľký Lapáš	Veľký Lapáš 488	95104	Veľký Lapáš	2. zber na zbernom mieste použitých batérií a akumulátorov
1747.	Nitra	ZŠ, Levická 903, Vráble	Základná škola	Levická 903	95201	Vráble	2. zber na zbernom mieste použitých batérií a akumulátorov
1748.	Nitra	Stredná odborná škola technická	Stredná odborná škola technická	Ul. 1. mája 500	95201	Vráble	2. zber na zbernom mieste použitých batérií a akumulátorov
1749.	Nitra	Základná škola	Základná škola	Školská 185/1	95144	Výčapy - Opatovce	2. zber na zbernom mieste použitých batérií a akumulátorov
1750.	Nitra	Žirany	Obecný úrad - Žirany	Žirany 194	95174	Žirany	2. zber na zbernom mieste použitých batérií a akumulátorov
1751.	Nitra	FAST PLUS, a.s.	Planeo elektro 2108 - Nitra	Štefánikova trieda 61	94901	Nitra	spätný zber
1752.	Nitra	SAPEKO-spoločnosť s ruč	Sapeko - Nitra	Štefánikova 50	94901	Nitra	spätný zber
1753.	Nitra	ELEKTROSPED, a.s.	Datart, Nitra - OC Centro	Akademická 1/A	94901	Nitra	spätný zber
1754.	Nitra	Ing. Róbert Pecho P.E.M	P.E.MAX - Nitra	Dolnočermánska 1	94901	Nitra	spätný zber
1755.	Nitra	STUDIO MODERNA s.r.o.	Dormeo Nitra	Štefánikova trieda 61	94901	Nitra	spätný zber
1756.	Nitra	SIKO KÚPEĽNE a. s.	SIKO Nitra	Bratislavská 31/A	94901	Nitra	spätný zber
1757.	Nitra	KiK textil a Non-Food spo	Kik - Nitra	Dolnočermanská 818/70	94901	Nitra	spätný zber
1758.	Nitra	KiK textil a Non-Food spo	Kik - Nitra	Chrenovská 1661/30	94901	Nitra	spätný zber
1759.	Nitra	JYSK s.r.o.	JYSK NITRA - SK0002	Akademická 1A	94901	Nitra	spätný zber
1760.	Nitra	V.I.Trade s.r.o.	V.I.Trade s.r.o.	Novozámocká 102	94905	Nitra	spätný zber
1761.	Nitra	EMOS SK, s.r.o.	ELEKTROMAT Dušan Moravčík	Fraňa Mojtu 15	94901	Nitra	spätný zber
1762.	Nitra	EMOS SK, s.r.o.	ELEKTROMAT Dušan Moravčík	Cabajská 31	94901	Nitra	spätný zber
1763.	Nitra	EMOS SK, s.r.o.	BEK	Novozámocká 44/A	94905	Nitra	spätný zber
1764.	Nitra	JYSK s.r.o.	JYSK Nitra- SK00945	Bratislavská ulica 35	94901	Nitra	spätný zber
1765.	Nitra	EMOS SK, s.r.o.	L&Š farby Nitra	Novozámocká 199	94901	Nitra	spätný zber
1766.	Nitra	FAST PLUS, a.s.	Planeo elektro OC Promenáda- Nitra	Nepervillská 5	94901	Nitra	spätný zber
1767.	Nitra	EMOS SK, s.r.o.	Miko Technik s.r.o. - Farby Laky	Hlavná 834	95144	Výčapy - Opatovce	spätný zber
1768.	Nové Mesto nad Váhom	Beckov	Beckov - STK_1	Beckov 535	91638	Beckov	2. zber na zbernom mieste použitých batérií a akumulátorov
1769.	Nové Mesto nad Váhom	Bošáca	Obecný úrad - Bošáca	Bošáca 257	91307	Bošáca	2. zber na zbernom mieste použitých batérií a akumulátorov
1770.	Nové Mesto nad Váhom	Spojená škola	Spojená škola	Bošáca 396	91307	Bošáca	2. zber na zbernom mieste použitých batérií a akumulátorov
1771.	Nové Mesto nad Váhom	Brunovce	Obecný úrad - Brunovce	Brunovce 106	91685	Brunovce	2. zber na zbernom mieste použitých batérií a akumulátorov
1772.	Nové Mesto nad Váhom	Bzince pod Javorinou	Obecný úrad - Bzince pod Javorinou	Bzince pod Javorinou 348	91611	Bzince pod Javorinou	2. zber na zbernom mieste použitých batérií a akumulátorov
1773.	Nové Mesto nad Váhom	Čachtice	Obecný úrad - Čachtice	Malinovského 769	91621	Čachtice	2. zber na zbernom mieste použitých batérií a akumulátorov
1774.	Nové Mesto nad Váhom	Kočovce	Obecný úrad - Kočovce	Kočovce 280	91631	Kočovce	2. zber na zbernom mieste použitých batérií a akumulátorov
1775.	Nové Mesto nad Váhom	Základná škola s MŠ	Základná škola s MŠ	Kočovce 380	91631	Kočovce	2. zber na zbernom mieste použitých batérií a akumulátorov
1776.	Nové Mesto nad Váhom	Základná škola	Základná škola	Lúka 135	91634	Lúka	2. zber na zbernom mieste použitých batérií a akumulátorov
1777.	Nové Mesto nad Váhom	Modrová	Obecný úrad - Modrová	Modrová 187	91635	Modrová	2. zber na zbernom mieste použitých batérií a akumulátorov
1778.	Nové Mesto nad Váhom	Modrovka	Obecný úrad - Modrovka	Modrovka 35	91635	Modrovka	2. zber na zbernom mieste použitých batérií a akumulátorov
1779.	Nové Mesto nad Váhom	Modrovka	MŠ Modrovka	č. 75	91635	Modrovka	2. zber na zbernom mieste použitých batérií a akumulátorov
1780.	Nové Mesto nad Váhom	Moravské Lieskové	Obecný úrad	Moravské Lieskové 657	91642	Moravské Lieskové	2. zber na zbernom mieste použitých batérií a akumulátorov
1781.	Nové Mesto nad Váhom	REPROGAS s.r.o	REPROGAS s.r.o.	Moravské Lieskové 655	91642	Moravské Lieskové	2. zber na zbernom mieste použitých batérií a akumulátorov
1782.	Nové Mesto nad Váhom	Moravské Lieskové	Obecný úrad	Moravské Lieskové 657	91642	Moravské Lieskové	2. zber na zbernom mieste použitých batérií a akumulátorov
1783.	Nové Mesto nad Váhom	Nová Ves nad Váhom	Obecný úrad - Nová Ves nad Váhom	Nová Ves nad Váhom 160	91631	Nová Ves nad Váhom	2. zber na zbernom mieste použitých batérií a akumulátorov
1784.	Nové Mesto nad Váhom	Gymnázium M. R. Štefánika	Gymnázium M. R. Štefánika	Športová 41	91501	Nové Mesto nad Váhom	2. zber na zbernom mieste použitých batérií a akumulátorov
1785.	Nové Mesto nad Váhom	Stredná odborná škola	Stredná priemyselná škola	Bzinská 11	91501	Nové Mesto nad Váhom	2. zber na zbernom mieste použitých batérií a akumulátorov

1786.	Nové Mesto nad Váhom	Stredná odborná škola obchodu a služieb	Stredná odborná škola obchodu a služieb	Piešťanská 2262/80	91501	Nové Mesto nad Váhom	2. zber na zbernom mieste použitých batérií a akumulátorov
1787.	Nové Mesto nad Váhom	Spojená škola sv. Jozefa s organizačnými zložkami Gymnázium sv. Jozefa a Základná škola sv. Jozefa	Spojená škola sv. Jozefa s organizačnými	Klčové 87	91501	Nové Mesto nad Váhom	2. zber na zbernom mieste použitých batérií a akumulátorov
1788.	Nové Mesto nad Váhom	Spojená škola Nové Mesto nad Vahom	Špeciálna základná škola	J. Kollára 3	91501	Nové Mesto nad Váhom	2. zber na zbernom mieste použitých batérií a akumulátorov
1789.	Nové Mesto nad Váhom	Základná škola	Základná škola	Tematínska 2092	91501	Nové Mesto nad Váhom	2. zber na zbernom mieste použitých batérií a akumulátorov
1790.	Nové Mesto nad Váhom	Technické služby mesta Nové Mesto nad Váhom	TSM Nové Mesto nad Váhom	Klčové 34	91501	Nové Mesto nad Váhom	2. zber na zbernom mieste použitých batérií a akumulátorov
1791.	Nové Mesto nad Váhom	Základná škola s materskou školou	Základná škola s materskou školou	Hlavná 804	91622	Podolie	2. zber na zbernom mieste použitých batérií a akumulátorov
1792.	Nové Mesto nad Váhom	Považany	Obecný úrad - Považany	Považany 187	91626	Považany	2. zber na zbernom mieste použitých batérií a akumulátorov
1793.	Nové Mesto nad Váhom	Elster, s.r.o.	Elster - Stará Turá	Nám.Dr.A.Schweitzera 194	91601	Stará Turá	2. zber na zbernom mieste použitých batérií a akumulátorov
1794.	Nové Mesto nad Váhom	Technické služby Stará Turá. m.p.o.	Zberný dvor - Stará Turá	Holubyho 21	91601	Stará Turá	2. zber na zbernom mieste použitých batérií a akumulátorov
1795.	Nové Mesto nad Váhom	SENSUS SLOVENSKO a.s.	Sensus Slovensko - Stará Turá	Nám. Dr. Schweitzera 194	91601	Stará Turá	2. zber na zbernom mieste použitých batérií a akumulátorov
1796.	Nové Mesto nad Váhom	Temponet s.r.o.	Temponet - Stará Turá	Jiráskova 28	91601	Stará Turá	2. zber na zbernom mieste použitých batérií a akumulátorov
1797.	Nové Mesto nad Váhom	ELSTER WATER Meeting, s.r.o.	ELSTER WATER Meeting, s.r.o.	8. apríla 259	91601	Stará Turá	2. zber na zbernom mieste použitých batérií a akumulátorov
1798.	Nové Mesto nad Váhom	Stredná odborná škola	Stredná odborná škola	Športová 675	91601	Stará Turá	2. zber na zbernom mieste použitých batérií a akumulátorov
1799.	Nové Mesto nad Váhom	Slovenská pošta, a.s.	Pošta Stará Turá	gen. M.R.Štefánika 300/50	91601	Stará Turá	2. zber na zbernom mieste použitých batérií a akumulátorov
1800.	Nové Mesto nad Váhom	Stará Turá	Stará Turá - STK_1	Jiráskova 165/1	91601	Stará Turá	2. zber na zbernom mieste použitých batérií a akumulátorov
1801.	Nové Mesto nad Váhom	Stará Turá	Stará Turá - STK_2	SNP 261/31	91601	Stará Turá	2. zber na zbernom mieste použitých batérií a akumulátorov
1802.	Nové Mesto nad Váhom	Stará Turá	Stará Turá - STK_3	SNP 3/12	91601	Stará Turá	2. zber na zbernom mieste použitých batérií a akumulátorov
1803.	Nové Mesto nad Váhom	Stará Turá	Stará Turá - STK_4	Hurbanova 143	91601	Stará Turá	2. zber na zbernom mieste použitých batérií a akumulátorov
1804.	Nové Mesto nad Váhom	Trenčianske Bohuslavice	Obecný úrad - Trenčianske Bohuslavice	Trenčianske Bohuslavice 135	91307	Trenčianske Bohuslavice	2. zber na zbernom mieste použitých batérií a akumulátorov
1805.	Nové Mesto nad Váhom	Vaďovce	Obecný úrad - Vaďovce	Vaďovce 1	91613	Vaďovce	2. zber na zbernom mieste použitých batérií a akumulátorov
1806.	Nové Mesto nad Váhom	Zemianske Podhradie	Obecný úrad - Zemianske Podhradie	Zemianske Podhradie 138	91307	Zemianske Podhradie	2. zber na zbernom mieste použitých batérií a akumulátorov
1807.	Nové Mesto nad Váhom	EMOS SK, s.r.o.	HS-ELECTRIC, s.r.o.	Kálnica 451	91637	Kalnica	spätný zber
1808.	Nové Mesto nad Váhom	ELIMER, a.s.	ELIMER, a.s.	Srnianska 19	91501	Nové Mesto nad Váhom	spätný zber
1809.	Nové Mesto nad Váhom	DataElCom s. r. o.	DataElCom - Nové Mesto nad Váhom	Malinovského 26	91501	Nové Mesto nad Váhom	spätný zber
1810.	Nové Mesto nad Váhom	FAST PLUS, a.s.	Planeo elektro - Nové Mesto nad Váhom	Trenčianska 2739/69	91501	Nové Mesto nad Váhom	spätný zber
1811.	Nové Mesto nad Váhom	EMOS SK, s.r.o.	BONMAX s.r.o.	Čsl. armády 65/2	91501	Nové Mesto nad Váhom	spätný zber
1812.	Nové Mesto nad Váhom	JYSK s.r.o.	JYSK Nové Mesto nad Váhom- SK0036	Trenčianska 2740/70	91501	Nové Mesto nad Váhom	spätný zber
1813.	Nové Mesto nad Váhom	EMOS SK, s.r.o.	EUROCENTRUM s.r.o.	Malinovského 24	91501	Nové Mesto nad Váhom	spätný zber
1814.	Nové Mesto nad Váhom	EMOS SK, s.r.o.	Trafika Pavlech	1. Mája 2	91501	Nové Mesto nad Váhom	spätný zber
1815.	Nové Mesto nad Váhom	EMOS SK, s.r.o.	Trafika Fontána	Námestie slobody 25	91501	Nové Mesto nad Váhom	spätný zber
1816.	Nové Mesto nad Váhom	EMOS SK, s.r.o.	KOP elektro s.r.o.	Kmeťova 1279/9	91501	Nové Mesto nad Váhom	spätný zber
1817.	Nové Mesto nad Váhom	EMOS SK, s.r.o.	Elektroinštala s.r.o.	Odborárska 27	91501	Nové Mesto nad Váhom	spätný zber
1818.	Nové Mesto nad Váhom	EMOS SK, s.r.o.	JM ELEKTRO s.r.o	SNP 150	91601	Stará Turá	spätný zber
1819.	Nové Zámky	BARDOŇOVO	Obecný úrad - Bardoňovo	Bardoňovo 124	94149	Bardoňovo	2. zber na zbernom mieste použitých batérií a akumulátorov
1820.	Nové Zámky	Belá	Obecný úrad - Belá	Belá 32	94353	Belá	2. zber na zbernom mieste použitých batérií a akumulátorov
1821.	Nové Zámky	ČECHY	Obecný úrad - Čechy	Čechy 135	94132	Čechy	2. zber na zbernom mieste použitých batérií a akumulátorov
1822.	Nové Zámky	Základná škola s materskou školou Juraja Holčeka	Základná škola s materskou školou Juraja	Dolný Ohaj 583	94143	Dolný Ohaj	2. zber na zbernom mieste použitých batérií a akumulátorov
1823.	Nové Zámky	DOLNÝ OHAJ	Obecný úrad Dolný Ohaj	Hlavná 109/130	94143	Dolný Ohaj	2. zber na zbernom mieste použitých batérií a akumulátorov
1824.	Nové Zámky	Základná škola	Základná škola	Hlavné námestie 14	94131	Dvory nad Žitavou	2. zber na zbernom mieste použitých batérií a akumulátorov
1825.	Nové Zámky	Gbelce	Obecný úrad - Gbelce	J.Stampayho 1	94342	Gbelce	2. zber na zbernom mieste použitých batérií a akumulátorov
1826.	Nové Zámky	Základná škola	Základná škola, J. Stampayho 928/76	J. Stampayho 928/76	94342	Gbelce	2. zber na zbernom mieste použitých batérií a akumulátorov
1827.	Nové Zámky	HUL	Hul - obecný úrad	Námestie Cyrila Minárika 435/16	94144	Hul	2. zber na zbernom mieste použitých batérií a akumulátorov
1828.	Nové Zámky	Základná škola s materskou školou	Základná škola s materskou školou, Hul	Hul, č. 429	94144	Hul	2. zber na zbernom mieste použitých batérií a akumulátorov
1829.	Nové Zámky	Chľaba	Obecný úrad - Chľaba	Chľaba 197	94365	Chľaba	2. zber na zbernom mieste použitých batérií a akumulátorov
1830.	Nové Zámky	Jatov	Obecný úrad - Jatov	Jatov 190	94109	Jatov	2. zber na zbernom mieste použitých batérií a akumulátorov
1831.	Nové Zámky	KMEŤOVO	Obecný úrad - Kmeťovo	Kmeťovo 77	94162	Kmeťovo	2. zber na zbernom mieste použitých batérií a akumulátorov
1832.	Nové Zámky	KOLTA	Kolta - zberné miesto	Kolta 1	94133	Kolta	2. zber na zbernom mieste použitých batérií a akumulátorov
1833.	Nové Zámky	Malé Kosihy	Zberné miesto - Malé Kosihy	Malé Kosihy 3	94361	Malé Kosihy	2. zber na zbernom mieste použitých batérií a akumulátorov
1834.	Nové Zámky	MAŇA	Maňa - obecný úrad	Nám.M.R.Štefánika 7/1	94145	Maňa	2. zber na zbernom mieste použitých batérií a akumulátorov
1835.	Nové Zámky	ZŠ s MŠ Michal nad Žitavou	ZŠ s MŠ Michal nad Žitavou	Michal nad Žitavou 276	94161	Michal nad Žitavou	2. zber na zbernom mieste použitých batérií a akumulátorov
1836.	Nové Zámky	Základná škola Mojzesovo - Černík	Základná škola	Mojzesovo 505	94104	Mojzesovo	2. zber na zbernom mieste použitých batérií a akumulátorov
1837.	Nové Zámky	Základná škola Jánosa Endrődyho - Endrődy János Alapiskola	Základná škola Jánosa Endrődyho - Endrőd	Mužla 491	94352	Mužla	2. zber na zbernom mieste použitých batérií a akumulátorov
1838.	Nové Zámky	MUŽLA	Mužla - obecný úrad	Mužla 711	94352	Mužla	2. zber na zbernom mieste použitých batérií a akumulátorov
1839.	Nové Zámky	NÁNA	Nána - obecný úrad	Madáchova 2532/32	94360	Nána	2. zber na zbernom mieste použitých batérií a akumulátorov
1840.	Nové Zámky	NOVÁ VIESKA	Nová Vieska - obecný úrad	Nová vieska 294	94342	Nová Vieska	2. zber na zbernom mieste použitých batérií a akumulátorov
1841.	Nové Zámky	Materská škola Nové Zámky, Ďorocká ul. 4	Materská škola Vláčik	Ďorocká 4	94072	Nové Zámky	2. zber na zbernom mieste použitých batérií a akumulátorov
1842.	Nové Zámky	Gymnázium	Gymnázium Nové Zámky	M. R. Štefánika 16	94061	Nové Zámky	2. zber na zbernom mieste použitých batérií a akumulátorov
1843.	Nové Zámky	Stredná zdravotnícka škola - Egészségügyi Középiskola	Stredná zdravotnícka škola - Egészségügy	Pod kalváriou 1	94001	Nové Zámky	2. zber na zbernom mieste použitých batérií a akumulátorov
1844.	Nové Zámky	Stredná odborná škola - Szakközépiskola	Stredná odborná škola - Szakközépiskola,	Nitrianska cesta 4311/61	94051	Nové Zámky	2. zber na zbernom mieste použitých batérií a akumulátorov
1845.	Nové Zámky	Katolícka spojená škola	Cirkevná základná škola Antona Bernoláka	Andovská 3171/4	94052	Nové Zámky	2. zber na zbernom mieste použitých batérií a akumulátorov
1846.	Nové Zámky	Základná škola	Základná škola	Nábrežná 95	94057	Nové Zámky	2. zber na zbernom mieste použitých batérií a akumulátorov
1847.	Nové Zámky	Základná škola Gergelya Czuczora s vyučovacím jazykom maďarským - Czuczor Gergely Alapiskola	Základná škola Gergelya Czuczora s vyučo	G.Czuczora 1235/10	94053	Nové Zámky	2. zber na zbernom mieste použitých batérií a akumulátorov
1848.	Nové Zámky	Základná škola Nové Zámky	Základná škola, Mostná 3	Mostná 3	94065	Nové Zámky	2. zber na zbernom mieste použitých batérií a akumulátorov
1849.	Nové Zámky	Materská škola	Materská škola	Nám. Gy. Széchényiho 3	94058	Nové Zámky	2. zber na zbernom mieste použitých batérií a akumulátorov
1850.	Nové Zámky	MŠ Nábrežná 39	MŠ Nábrežná 39	Nábrežná 39	94001	Nové Zámky	2. zber na zbernom mieste použitých batérií a akumulátorov
1851.	Nové Zámky	MŠ Šoltésovej 12	MŠ Šoltésovej 12	Šoltésovej 12	94001	Nové Zámky	2. zber na zbernom mieste použitých batérií a akumulátorov
1852.	Nové Zámky	Gymnázium Petra Pázmáňa s vyučovacím jazykom maďarským - Pázmány Péter Gimnázium	Gymnázium Petra Pázmáňa s vyuč. jazyko	Letomostie 6800/3	94002	Nové Zámky	2. zber na zbernom mieste použitých batérií a akumulátorov
1853.	Nové Zámky	Brantner Nové Zámky s.r.o.	Brantner Nové Zámky s.r.o.	G. Bethlena č. 54	94064	Nové Zámky	2. zber na zbernom mieste použitých batérií a akumulátorov
1854.	Nové Zámky	Základná škola	Základná škola	Devínska 12	94063	Nové Zámky	2. zber na zbernom mieste použitých batérií a akumulátorov
1855.	Nové Zámky	Základná škola	Základná škola	Gábora Bethlena 41	94001	Nové Zámky	2. zber na zbernom mieste použitých batérií a akumulátorov
1856.	Nové Zámky	Nové Zámky	Nové Zámky - STK_1	Mayzonovo námestie	94001	Nové Zámky	2. zber na zbernom mieste použitých batérií a akumulátorov
1857.	Nové Zámky	Nové Zámky	Nové Zámky - STK_2	Nábrežná 15	94001	Nové Zámky	2. zber na zbernom mieste použitých batérií a akumulátorov
1858.	Nové Zámky	Nové Zámky	Nové Zámky - STK_3	Šoltésovej 23	94001	Nové Zámky	2. zber na zbernom mieste použitých batérií a akumulátorov
1859.	Nové Zámky	Nové Zámky	Nové Zámky - STK_4	S.H. Vajanského 39	94001	Nové Zámky	2. zber na zbernom mieste použitých batérií a akumulátorov
1860.	Nové Zámky	Nové Zámky	Nové Zámky - STK_5	Nábrežná 32	94001	Nové Zámky	2. zber na zbernom mieste použitých batérií a akumulátorov
1861.	Nové Zámky	Nové Zámky	Nové Zámky - STK_6	Nábrežná 93	94001	Nové Zámky	2. zber na zbernom mieste použitých batérií a akumulátorov
1862.	Nové Zámky	Nové Zámky	Nové Zámky - STK_7	Bethlena 43	94001	Nové Zámky	2. zber na zbernom mieste použitých batérií a akumulátorov
1863.	Nové Zámky	Nové Zámky	Nové Zámky - STK_8	Čerešňová	94001	Nové Zámky	2. zber na zbernom mieste použitých batérií a akumulátorov
1864.	Nové Zámky	Nové Zámky	Nové Zámky - STK_9	Novomestská 5	94001	Nové Zámky	2. zber na zbernom mieste použitých batérií a akumulátorov
1865.	Nové Zámky	Nové Zámky	Nové Zámky - STK_10	Letomostie 5	94001	Nové Zámky	2. zber na zbernom mieste použitých batérií a akumulátorov
1866.	Nové Zámky	Nové Zámky	Nové Zámky - STK_11	Andovská 21	94001	Nové Zámky	2. zber na zbernom mieste použitých batérií a akumulátorov

1867.	Nové Zámky	Nové Zámky	Nové Zámky - STK_12	Cyrilometodská 16	94001	Nové Zámky	2. zber na zbernom mieste použitých batérií a akumulátorov
1868.	Nové Zámky	Spojená škola	Spojená škola	Komárňanská 28	94075	Nové Zámky	2. zber na zbernom mieste použitých batérií a akumulátorov
1869.	Nové Zámky	Palárikovo	Obecný úrad - Palárikovo	Hlavná 82	94111	Palárikovo	2. zber na zbernom mieste použitých batérií a akumulátorov
1870.	Nové Zámky	PODHÁJSKA	Základná škola	Školská ulica 460/2	94148	Podhájska	2. zber na zbernom mieste použitých batérií a akumulátorov
1871.	Nové Zámky	RADAVA	Obecný úrad - Radava	Radava 444	94147	Radava	2. zber na zbernom mieste použitých batérií a akumulátorov
1872.	Nové Zámky	RADAVA	Materská škola Radava	Radava 445	94147	Radava	2. zber na zbernom mieste použitých batérií a akumulátorov
1873.	Nové Zámky	Základná škola s materskou školou	Základná škola s materskou školou	Rastislavice 186	94108	Rastislavice	2. zber na zbernom mieste použitých batérií a akumulátorov
1874.	Nové Zámky	RASTISLAVICE	Rastislavice - obecný úrad	Rastislavice 27	94108	Rastislavice	2. zber na zbernom mieste použitých batérií a akumulátorov
1875.	Nové Zámky	Rúbaň	Obecný úrad - Rúbaň	Rúbaň 27	94136	Rúbaň	2. zber na zbernom mieste použitých batérií a akumulátorov
1876.	Nové Zámky	Základná škola s vyučovacím jazykom maďarským - Alapiskola	Základná škola s vyučovacím jazykom mad	č. 876	94137	Strekov	2. zber na zbernom mieste použitých batérií a akumulátorov
1877.	Nové Zámky	Strekov	Obecný úrad - Strekov	Blatná 1036/5	94137	Strekov	2. zber na zbernom mieste použitých batérií a akumulátorov
1878.	Nové Zámky	SVODÍN	Obecný úrad	Hlavná 1	94354	Svodín	2. zber na zbernom mieste použitých batérií a akumulátorov
1879.	Nové Zámky	Šarkan	Obecný úrad - Šarkan	Šarkan 38	94342	Šarkan	2. zber na zbernom mieste použitých batérií a akumulátorov
1880.	Nové Zámky	Stredná odborná škola - Szakközépiskola, Sv.Štefana 81, Štúrovo	Stredná odborná škola - Szakközépiskola,	Svätého Štefana 81	94301	Štúrovo	2. zber na zbernom mieste použitých batérií a akumulátorov
1881.	Nové Zámky	Obchodná akadémia Šurany	Obchodná akadémia Šurany	Námestie hrdinov 7	94201	Šurany	2. zber na zbernom mieste použitých batérií a akumulátorov
1882.	Nové Zámky	Cirkevná základná škola Žofie Bosniakovej	Cirkevná základná škola Žofie Bosniakove	Nám. hrdinov 6	94201	Šurany	2. zber na zbernom mieste použitých batérií a akumulátorov
1883.	Nové Zámky	Stredná odborná škola	Stredná odborná škola, Hviezdoslavova 55	Hviezdoslavova 55	94201	Šurany	2. zber na zbernom mieste použitých batérií a akumulátorov
1884.	Nové Zámky	Základná škola Šurany	Základná škola	SNP 5	94201	Šurany	2. zber na zbernom mieste použitých batérií a akumulátorov
1885.	Nové Zámky	Základná škola s materskou školou	Základná škola s materskou školou	Trávnica 70/1	94146	Trávnica	2. zber na zbernom mieste použitých batérií a akumulátorov
1886.	Nové Zámky	TRÁVNICA	Kultúrny dom - Trávnica	Hlavná 37/65	94146	Trávnica	2. zber na zbernom mieste použitých batérií a akumulátorov
1887.	Nové Zámky	Tvrdošovce	Dom služieb - Tvrdošovce	Novozámocká cesta 83/183	94110	Tvrdošovce	2. zber na zbernom mieste použitých batérií a akumulátorov
1888.	Nové Zámky	Tvrdošovce	Tvrdošovce - STK_1	Kukučínova ulica 2148/6	94110	Tvrdošovce	2. zber na zbernom mieste použitých batérií a akumulátorov
1889.	Nové Zámky	Tvrdošovce	Tvrdošovce - STK_2	Nová cesta 1	94110	Tvrdošovce	2. zber na zbernom mieste použitých batérií a akumulátorov
1890.	Nové Zámky	Veľké Lovce	Obecný úrad - Veľké Lovce	Veľké Lovce 99	94142	Veľké Lovce	2. zber na zbernom mieste použitých batérií a akumulátorov
1891.	Nové Zámky	Základná škola s materskou školou - Alapiskola	Základná škola s materskou školou	Školská 7	94107	Veľký Kýr	2. zber na zbernom mieste použitých batérií a akumulátorov
1892.	Nové Zámky	Základná škola Ányosa Jedlika s vyučovacím jazykom maďarským - Jedlik Ányos Alapiskola	Základná škola Ányosa Jedlika s vyučovac	Školská 845	94122	Zemné	2. zber na zbernom mieste použitých batérií a akumulátorov
1893.	Nové Zámky	Základná škola	Základná škola	Školská 846	94122	Zemné	2. zber na zbernom mieste použitých batérií a akumulátorov
1894.	Nové Zámky	ELBA ELEKTRO, s.r.o.	Elba elektro, spol. s r.o. - Gbelce	Novozámocká 275	94342	Gbelce	spätný zber
1895.	Nové Zámky	ELBA ELEKTRO, s.r.o.	Elba elektro, spol. s r.o. - Nové Zámky	Radničná 7	94001	Nové Zámky	spätný zber
1896.	Nové Zámky	VeGa solutions s.r.o.	VeGa solutions - Nové Zámky	Pri skladoch 3	94002	Nové Zámky	spätný zber
1897.	Nové Zámky	FAST PLUS, a.s.	Planeo Elektro - Nové Zámky	Nitrianska cesta 111/A	94002	Nové Zámky	spätný zber
1898.	Nové Zámky	FAST PLUS, a.s.	Planeo elektro Nové Zámky Juh	S.H. Vajanského 46/B/10693	94002	Nové Zámky	spätný zber
1899.	Nové Zámky	VeGa solutions s.r.o.	VeGa solutions s.r.o.	Dvorská cesta 23	94002	Nové Zámky	spätný zber
1900.	Nové Zámky	STUDIO MODERNA s.r.o.	TOP Shop - Aquario Nové Zámky	Nitrianska 111/A	94001	Nové Zámky	spätný zber
1901.	Nové Zámky	JYSK s.r.o.	JYSK Nové Zámky- SK0004	Nitrianska 107/A	94067	Nové Zámky	spätný zber
1902.	Nové Zámky	EMOS SK, s.r.o.	Andrea Shop Nové Zámky s.r.o.	Slovenského národného povstania 37	94063	Nové Zámky	spätný zber
1903.	Nové Zámky	ELIM-ELEKTRO s.r.o.	ELIM-ELEKTRO sro	Gúgska 55	94002	Nové Zámky	spätný zber
1904.	Nové Zámky	JPE, s. r. o.	JPE, s.r.o.	Šatovská 621	94132	Semerovo	spätný zber
1905.	Nové Zámky	Jozef Gabulya - GOCOMP	Jozef Gabulya - GOCOMP - Štúrovo	Bocskaiho 3	94301	Štúrovo	spätný zber
1906.	Nové Zámky	KiK textil a Non-Food spo	Kik - Štúrovo	Hlavná ulica 1/30	94301	Štúrovo	spätný zber
1907.	Nové Zámky	EMOS SK, s.r.o.	Adrián Žákovič	Hlavná 39	94301	Štúrovo	spätný zber
1908.	Nové Zámky	FAST PLUS, a.s.	Planeo Elektro Štúrovo	Jesenského 135	94301	Štúrovo	spätný zber
1909.	Nové Zámky	Tibor Rábek - TIBI	TIBI Elektro	Obchodná 3/3	94110	Tvrdošovce	spätný zber
1910.	Nové Zámky	LPT plus, s.r.o.	LPT plus, s.r.o.	Budovateľská 37	94107	Veľký Kýr	spätný zber
1911.	Partizánske	BOŠANY	Materská škola Bošany, Komenského 28	Komenského 28	95618	Bošany	2. zber na zbernom mieste použitých batérií a akumulátorov
1912.	Partizánske	ZŠ V.Beniaka s MŠ Chynorany	ZŠ V.Beniaka s MŠ Chynorany	Školská 186/13	95633	Chynorany	2. zber na zbernom mieste použitých batérií a akumulátorov
1913.	Partizánske	Ostratice	Obecný úrad - Ostratice	Ostratice 200	95634	Ostratice	2. zber na zbernom mieste použitých batérií a akumulátorov
1914.	Partizánske	Informačné centrum mladých Partizánske	Informačné centrum mladých Partizánske	Februárová 1478/2	95801	Partizánske	2. zber na zbernom mieste použitých batérií a akumulátorov
1915.	Partizánske	Technické služby mesta Partizánske, spol. s r.o.	Zberný dvor Na Šípku - Partizánske	Pod Šípkom 1829/9	95806	Partizánske	2. zber na zbernom mieste použitých batérií a akumulátorov
1916.	Partizánske	SP.PLAST, s.r.o.	SP.PLAST s.r.o.	Nitrianska cesta 503/60	95804	Partizánske	2. zber na zbernom mieste použitých batérií a akumulátorov
1917.	Partizánske	DUKAS s.r.o.	Dukas s.r.o.	Gen. Svobodu 1069/4	95801	Partizánske	2. zber na zbernom mieste použitých batérií a akumulátorov
1918.	Partizánske	SAD Prievidza a.s.	SAD Prievidza, Dopravný závod	Mostová 9514	95801	Partizánske	2. zber na zbernom mieste použitých batérií a akumulátorov
1919.	Partizánske	VULKAN a.s.	Vulkan - Partizánske	NItrianska 503/60	95801	Partizánske	2. zber na zbernom mieste použitých batérií a akumulátorov
1920.	Partizánske	Richter Slovakia s.r.o.	Richter Slovakia - Partizánske	Nitrianska cesta 21	95801	Partizánske	2. zber na zbernom mieste použitých batérií a akumulátorov
1921.	Partizánske	Základná škola Rudolfa Jašíka	Základná škola Rudolfa Jašíka, Obuvnícka	Obuvnícka 432/23	95801	Partizánske	2. zber na zbernom mieste použitých batérií a akumulátorov
1922.	Partizánske	Základná škola	Základná škola Radovana Kaufmana	Nádražná 955	95801	Partizánske	2. zber na zbernom mieste použitých batérií a akumulátorov
1923.	Partizánske	Spojená škola s organaizačnými zložkami Stredná odborná škola, Stredná priemyselná škola, Obchodná a	Spojená škola s organaizačnými zložkami	Nám. Snp 224/5	95801	Partizánske	2. zber na zbernom mieste použitých batérií a akumulátorov
1924.	Partizánske	Partizánske	MŠ Partizánske - Zelená Záhrada	Makarenkova 814/28	95801	Partizánske	2. zber na zbernom mieste použitých batérií a akumulátorov
1925.	Partizánske	Partizánske	Materská škola	Obuvnícka 435/30	95801	Partizánske	2. zber na zbernom mieste použitých batérií a akumulátorov
1926.	Partizánske	VIPO a.s.	VIPO a.s.	gen. Svobodu 1069/4	95801	Partizánske	2. zber na zbernom mieste použitých batérií a akumulátorov
1927.	Partizánske	Základná škola s materskou školou	Základná škola s materskou školou	Skačany 539	95853	Skačany	2. zber na zbernom mieste použitých batérií a akumulátorov
1928.	Partizánske	Základná škola Veľké Uherce	Základná škola Veľké Uherce	Veľké Uherce 145	95841	Veľké Uherce	2. zber na zbernom mieste použitých batérií a akumulátorov
1929.	Partizánske	Základná škola s materskou školou	Základná škola s materskou školou	Školská 219	95852	Žabokreky nad Nitrou	2. zber na zbernom mieste použitých batérií a akumulátorov
1930.	Partizánske	EMOS SK, s.r.o.	KUTIL EL-MAT	M.R. Štefánika 181	95618	Bošany	spätný zber
1931.	Partizánske	VeGa solutions s.r.o.	REKOS Partizánske, spol. sr.o.	Uherecká 254/104	95803	Malé Uherce	spätný zber
1932.	Partizánske	FAST PLUS, a.s.	Planeo elektro - Partizánske	Nitrianska 2080	95803	Partizánske	spätný zber
1933.	Partizánske	Honeywell Safety Produc	Honeywell Safety Products Slovakia s.r.o	Nitrianska cesta 503/60	95801	Partizánske	spätný zber
1934.	Partizánske	EMOS SK, s.r.o.	Miroslav Mašláni - ELEKTRO	Kpt. Nálepku 348/4	95801	Partizánske	spätný zber
1935.	Partizánske	EMOS SK, s.r.o.	SELEKTRA	Družstevná 1143/24	95801	Partizánske	spätný zber
1936.	Partizánske	EMOS SK, s.r.o.	Miroslav Mašláni 2 - ELEKTRO	Jesenského 232/3	95801	Partizánske	spätný zber
1937.	Partizánske	EMOS SK, s.r.o.	Bajzik s.r.o	Nitrianska 1640/10	95801	Partizánske	spätný zber
1938.	Partizánske	EMOS SK, s.r.o.	Glóbus Bala	Malinovského 1489/3	95801	Partizánske	spätný zber
1939.	Pezinok	BÁHOŇ	Obecný úrad - Báhoň	SNP 65	90084	Báhoň	2. zber na zbernom mieste použitých batérií a akumulátorov
1940.	Pezinok	ZŠ s MŠ Báhoň	ZŠ s MŠ Báhoň	1. mája 3	90084	Báhoň	2. zber na zbernom mieste použitých batérií a akumulátorov
1941.	Pezinok	BÁHOŇ	ZD -Báhoň	SNP 65	90084	Báhoň	2. zber na zbernom mieste použitých batérií a akumulátorov
1942.	Pezinok	BÁHOŇ	Báhoň - STK_1	Ulica 1. mája 39	90084	Báhoň	2. zber na zbernom mieste použitých batérií a akumulátorov
1943.	Pezinok	Budmerice	Obecný úrad - Budmerice	Budmerice 534	90086	Budmerice	2. zber na zbernom mieste použitých batérií a akumulátorov
1944.	Pezinok	Základná škola s materskou školou	Základná škola s materskou školou, J. Ra	J. Rašu 430	90086	Budmerice	2. zber na zbernom mieste použitých batérií a akumulátorov
1945.	Pezinok	Budmerice	Budmerice - STK_1	Nám. R. Fábriho	90086	Budmerice	2. zber na zbernom mieste použitých batérií a akumulátorov
1946.	Pezinok	Budmerice	Budmerice - STK_2	Križovatka ulíc Podhájska a J. Holečka	90086	Budmerice	2. zber na zbernom mieste použitých batérií a akumulátorov
1947.	Pezinok	Základná škola s materskou školou Častá	Základná škola s materskou školou	Hlavná 293	90089	Častá	2. zber na zbernom mieste použitých batérií a akumulátorov
1948.	Pezinok	ČASTÁ	Častá - STK_1	Hlavná 65	90089	Častá	2. zber na zbernom mieste použitých batérií a akumulátorov
1949.	Pezinok	Doľany	Doľany - STK_1	Doľany 541	90088	Doľany	2. zber na zbernom mieste použitých batérií a akumulátorov
1950.	Pezinok	Dubová	Základná škola 1.-4. ročník	Hlavná 24	90090	Dubová	2. zber na zbernom mieste použitých batérií a akumulátorov

1951.	Pezinok	Dubová	Dubová - STK_1	Hlavná 58	90090	Dubová	2. zber na zbernom mieste použitých batérií a akumulátorov
1952.	Pezinok	JABLONEC	JABLONEC - STK_1	Jablonec 206	90087	Jablonec	2. zber na zbernom mieste použitých batérií a akumulátorov
1953.	Pezinok	Limbach	Základná škola	Vinohradnícka 70	90091	Limbach	2. zber na zbernom mieste použitých batérií a akumulátorov
1954.	Pezinok	Základná škola	Základná škola, Vajanského 93	Vajanského 93	90001	Modra	2. zber na zbernom mieste použitých batérií a akumulátorov
1955.	Pezinok	Gymnázium Karola Štúra	Gymnázium Karola Štúra	Námestie Slobody 5	90001	Modra	2. zber na zbernom mieste použitých batérií a akumulátorov
1956.	Pezinok	MODRA	Modra - STK_1	Partizánska 57	90001	Modra	2. zber na zbernom mieste použitých batérií a akumulátorov
1957.	Pezinok	MODRA	Modra - STK_2	Komenského 8	90001	Modra	2. zber na zbernom mieste použitých batérií a akumulátorov
1958.	Pezinok	MODRA	Modra - STK_3	Kalinčiakova 4	90001	Modra	2. zber na zbernom mieste použitých batérií a akumulátorov
1959.	Pezinok	MODRA	Modra - STK_4	Dukelská 38	90001	Modra	2. zber na zbernom mieste použitých batérií a akumulátorov
1960.	Pezinok	Pezinok	Pezinok - STK_1	Laca Novomestského 48	90201	Pezinok	2. zber na zbernom mieste použitých batérií a akumulátorov
1961.	Pezinok	Pezinok	Pezinok - STK_2	Krížna 25	90201	Pezinok	2. zber na zbernom mieste použitých batérií a akumulátorov
1962.	Pezinok	Pezinok	Pezinok - STK_3	Hroznová 4	90201	Pezinok	2. zber na zbernom mieste použitých batérií a akumulátorov
1963.	Pezinok	Pezinok	Pezinok - STK_4	Rázusová 62	90201	Pezinok	2. zber na zbernom mieste použitých batérií a akumulátorov
1964.	Pezinok	Pezinok	Pezinok - STK_5	1. mája 9	90201	Pezinok	2. zber na zbernom mieste použitých batérií a akumulátorov
1965.	Pezinok	Pezinok	Pezinok - STK_6	Bystrická 15	90201	Pezinok	2. zber na zbernom mieste použitých batérií a akumulátorov
1966.	Pezinok	Pezinok	Pezinok - STK_7	Gorkého 12	90201	Pezinok	2. zber na zbernom mieste použitých batérií a akumulátorov
1967.	Pezinok	Pezinok	Pezinok - STK_8	Moyzesová 24	90201	Pezinok	2. zber na zbernom mieste použitých batérií a akumulátorov
1968.	Pezinok	Pezinok	Pezinok - STK_9	Hurbanova 1	90201	Pezinok	2. zber na zbernom mieste použitých batérií a akumulátorov
1969.	Pezinok	Slovenský Grob	Obecný úrad - Slovenský Grob	Hlavná 132	90026	Slovenský Grob	2. zber na zbernom mieste použitých batérií a akumulátorov
1970.	Pezinok	Svätý Jur	Svätý Jur - STK_1	Nová Pezinská ulica 1	90021	Svätý Jur	2. zber na zbernom mieste použitých batérií a akumulátorov
1971.	Pezinok	Svätý Jur	Svätý Jur - STK_2	SNP 37	90021	Svätý Jur	2. zber na zbernom mieste použitých batérií a akumulátorov
1972.	Pezinok	Svätý Jur	Svätý Jur - STK_3	Kozmonautov 5	90021	Svätý Jur	2. zber na zbernom mieste použitých batérií a akumulátorov
1973.	Pezinok	Šenkvice	Šenkvice - Obecný úrad	Námestie G. Kolinoviča 5	90081	Šenkvice	2. zber na zbernom mieste použitých batérií a akumulátorov
1974.	Pezinok	Šenkvice	Šenkvice - STK_1	Cintorínska 1	90081	Šenkvice	2. zber na zbernom mieste použitých batérií a akumulátorov
1975.	Pezinok	Šenkvice	Šenkvice - STK_2	Cerová 92	90081	Šenkvice	2. zber na zbernom mieste použitých batérií a akumulátorov
1976.	Pezinok	VINIČNÉ	Obecný úrad - Viničné	Hlavná 209/206	90023	Viničné	2. zber na zbernom mieste použitých batérií a akumulátorov
1977.	Pezinok	VINIČNÉ	Materská škola Viničné, Hlavná 291	Hlavná 291	90023	Viničné	2. zber na zbernom mieste použitých batérií a akumulátorov
1978.	Pezinok	Základná škola s materskou školou	Základná škola s materskou školou	Hlavná 292/82	90023	Viničné	2. zber na zbernom mieste použitých batérií a akumulátorov
1979.	Pezinok	VINIČNÉ	VINIČNÉ - STK_1	Gróbska 482/22	90023	Viničné	2. zber na zbernom mieste použitých batérií a akumulátorov
1980.	Pezinok	Vinosady	Vinosady - STK_1	Modranská ulica 137	90201	Vinosady	2. zber na zbernom mieste použitých batérií a akumulátorov
1981.	Pezinok	Vištuk	Obecný úrad - Vištuk	Hlavná 353	90085	Vištuk	2. zber na zbernom mieste použitých batérií a akumulátorov
1982.	Pezinok	Vištuk	Vištuk - STK_1	Na Vŕšku	90085	Vištuk	2. zber na zbernom mieste použitých batérií a akumulátorov
1983.	Pezinok	Iveta Mlyneková I+M	Iveta Mlyneková I+M Elektro-Svietidlá -	Vajanského 70	90001	Modra	spätný zber
1984.	Pezinok	TAHO MUSIC spol. s r.o.	TAHO MUSIC - Pezinok	Holubyho 28	90201	Pezinok	spätný zber
1985.	Pezinok	LYRECO CE,SE	Lyreco CE, SE - Pezinok	Panholec 20	90201	Pezinok	spätný zber
1986.	Pezinok	KiK textil a Non-Food spo	KiK - Pezinok	Šenkvická cesta 4572	90201	Pezinok	spätný zber
1987.	Pezinok	EMOS SK, s.r.o.	Asaler, spol. s r. o.	Kollárová 20	90203	Pezinok	spätný zber
1988.	Pezinok	BRAMAS spol.s.r.o	KGSMservis	M.R.Štefánika 20	90201	Pezinok	spätný zber
1989.	Pezinok	FAST PLUS, a.s.	Planeo Pezinok	Šenkvická cesta 4572/12E	90201	Pezinok	spätný zber
1990.	Piešťany	Banka	Obecný úrad - Banka	Topoľčianska cesta 23	92101	Banka	2. zber na zbernom mieste použitých batérií a akumulátorov
1991.	Piešťany	Základná škola s materskou školou Banka	Základná škola s materskou školou	Bananská 46	92101	Banka	2. zber na zbernom mieste použitých batérií a akumulátorov
1992.	Piešťany	Základná škola s materskou školou	Základná škola s materskou školou, Škols	Školská 907/2	92241	Drahovce	2. zber na zbernom mieste použitých batérií a akumulátorov
1993.	Piešťany	Drahovce	Drahovce - STK_1	Hlavná 125	92241	Drahovce	2. zber na zbernom mieste použitých batérií a akumulátorov
1994.	Piešťany	Základná škola s materskou školou	Základná škola s materskou školou	Dubovany 177	92208	Dubovany	2. zber na zbernom mieste použitých batérií a akumulátorov
1995.	Piešťany	Krakovany	Základná škola	Školská 318/3	92202	Krakovany	2. zber na zbernom mieste použitých batérií a akumulátorov
1996.	Piešťany	Základná škola s materskou školou	Základná škola s materskou školou	Na výhone 188	92221	Moravany nad Váhom	2. zber na zbernom mieste použitých batérií a akumulátorov
1997.	Piešťany	Spojená škola-Stredná odborná škola technická	Spojená škola-Stredná odborná škola tech	Hattalova 471	02743	Nižná	2. zber na zbernom mieste použitých batérií a akumulátorov
1998.	Piešťany	Pečeňady	Materská škola Pečeňady	Pečeňady 173	92207	Pečeňady	2. zber na zbernom mieste použitých batérií a akumulátorov
1999.	Piešťany	DIPLOMAT DENTAL, s. r. o.	DIPLOMAT DENTAL, s. r. o.	Vrbovská cesta 17	92101	Piešťany	2. zber na zbernom mieste použitých batérií a akumulátorov
2000.	Piešťany	Stredná odborná škola technická	Stredná odborná škola technická	Nová 5245/9	92101	Piešťany	2. zber na zbernom mieste použitých batérií a akumulátorov
2001.	Piešťany	Cirkevná spojená škola	Základná škola sv. Márie Goretti	Štefánikova 119	92101	Piešťany	2. zber na zbernom mieste použitých batérií a akumulátorov
2002.	Piešťany	Základná škola F.E. Scherera	Základná škola F.E. Scherera	E. F. Scherrera 40	92101	Piešťany	2. zber na zbernom mieste použitých batérií a akumulátorov
2003.	Piešťany	Základná škola Holubyho 15, Piešťany	Základná škola Holubyho 15, Piešťany, Ho	Holubyho 15	92101	Piešťany	2. zber na zbernom mieste použitých batérií a akumulátorov
2004.	Piešťany	Materská škola	Materská škola	Detvianska 46	92101	Piešťany	2. zber na zbernom mieste použitých batérií a akumulátorov
2005.	Piešťany	Dräger Slovensko s.r.o.	Dräger Slovensko s.r.o.	Radlinského 40a	92101	Piešťany	2. zber na zbernom mieste použitých batérií a akumulátorov
2006.	Piešťany	Slovenská pošta, a.s.	Pošta Piešťany 1	Kukučínová 15	92101	Piešťany	2. zber na zbernom mieste použitých batérií a akumulátorov
2007.	Piešťany	Piešťany	Piešťany - STK_1	Ružová ulica 1	92101	Piešťany	2. zber na zbernom mieste použitých batérií a akumulátorov
2008.	Piešťany	Piešťany	Piešťany - STK_2	Ulica A. Trajana 25	92101	Piešťany	2. zber na zbernom mieste použitých batérií a akumulátorov
2009.	Piešťany	Piešťany	Piešťany - STK_3	Ulica N. Teslu 7	92101	Piešťany	2. zber na zbernom mieste použitých batérií a akumulátorov
2010.	Piešťany	Piešťany	Piešťany - STK_4	Valová ulica 8	92101	Piešťany	2. zber na zbernom mieste použitých batérií a akumulátorov
2011.	Piešťany	Piešťany	Piešťany - STK_5	Vážska ulica 29	92101	Piešťany	2. zber na zbernom mieste použitých batérií a akumulátorov
2012.	Piešťany	Piešťany	Piešťany - STK_6	Teplická ulica 27/104	92101	Piešťany	2. zber na zbernom mieste použitých batérií a akumulátorov
2013.	Piešťany	Piešťany	Piešťany - STK_7	Javorová ulica 11	92101	Piešťany	2. zber na zbernom mieste použitých batérií a akumulátorov
2014.	Piešťany	Piešťany	Piešťany - STK_8	Ulica A. Hlinku 58/81	92101	Piešťany	2. zber na zbernom mieste použitých batérií a akumulátorov
2015.	Piešťany	Piešťany	Piešťany - STK_9	Staničná ulica 4	92101	Piešťany	2. zber na zbernom mieste použitých batérií a akumulátorov
2016.	Piešťany	Piešťany	Piešťany - STK_10	Dudvážska 7	92101	Piešťany	2. zber na zbernom mieste použitých batérií a akumulátorov
2017.	Piešťany	Piešťany	Piešťany - STK_11	Vodárenská ulica 90	92101	Piešťany	2. zber na zbernom mieste použitých batérií a akumulátorov
2018.	Piešťany	Základná škola s materskou školou	Základná škola s materskou školou, Škols	Školská 19	92231	Sokolovce	2. zber na zbernom mieste použitých batérií a akumulátorov
2019.	Piešťany	Sokolovce	Kultúrny dom - Sokolovce	Piešťanská 234/84	92231	Sokolovce	2. zber na zbernom mieste použitých batérií a akumulátorov
2020.	Piešťany	Trebatice	Trebatice - STK_1	Pustá ulica 545	92210	Trebatice	2. zber na zbernom mieste použitých batérií a akumulátorov
2021.	Piešťany	Základná škola	Základná škola	Školská 4	92203	Vrbové	2. zber na zbernom mieste použitých batérií a akumulátorov
2022.	Piešťany	Materská škola	Materská škola, Sídlisko 9. mája 322	Sídlisko 9. mája 322	92203	Vrbové	2. zber na zbernom mieste použitých batérií a akumulátorov
2023.	Piešťany	Vrbové	Vrbové	Štefánikova 15/4	92203	Vrbové	2. zber na zbernom mieste použitých batérií a akumulátorov
2024.	Piešťany	Vrbové	Vrbové - STK_1	Námestie Jozefa Emanuela 1	92203	Vrbové	2. zber na zbernom mieste použitých batérií a akumulátorov
2025.	Piešťany	Vrbové	Vrbové - STK_2	Komenského 2	92203	Vrbové	2. zber na zbernom mieste použitých batérií a akumulátorov
2026.	Piešťany	GYRON - HYFA, s.r.o.	Gyron - Hyfa - Banka	Banka	92101	Banka	spätný zber
2027.	Piešťany	Pancell s.r.o.	Pancell s.r.o.	Súľovská 3	92101	Piešťany	spätný zber
2028.	Piešťany	STUDIO MODERNA s.r.o.	TOP Shop - OC Aupark Piešťany	Nitrianska 18	92101	Piešťany	spätný zber
2029.	Piešťany	Pancell s.r.o.	Pancell s.r.o.	E. F. Sherera 17	92101	Piešťany	spätný zber
2030.	Piešťany	JYSK s.r.o.	JYSK Piešťany- SK0012	Ul.Nikoly Teslu 31	92101	Piešťany	spätný zber
2031.	Piešťany	EMOS SK, s.r.o.	DOMOSS TECHNIKA a.s.	Bratislavská 11/a	92101	Piešťany	spätný zber
2032.	Piešťany	ELEKTROSPED, a.s.	Datart Piešťany - OD Prior	Andreja Hlinku 6	92101	Piešťany	spätný zber
2033.	Piešťany	EMOS SK, s.r.o.	ELSPO	Beňovského 17	92203	Vrbové	spätný zber
2034.	Piešťany	EMOS SK, s.r.o.	Pavol Taborsky PT Univerzal	Mórica Beňovského 23	92203	Vrbové	spätný zber
2035.	Poltár	CINOBAŇA	Obecný úrad - Cinobaňa	Banská ulica 315/1	98522	Cinobaňa	2. zber na zbernom mieste použitých batérií a akumulátorov
2036.	Poltár	Základná škola s materskou školou	Základná škola s materskou školou	Banská 116/47	98522	Cinobaňa	2. zber na zbernom mieste použitých batérií a akumulátorov
2037.	Poltár	České Brezovo	Obecný úrad - České Brezovo	České Brezovo 97	98503	České Brezovo	2. zber na zbernom mieste použitých batérií a akumulátorov
2038.	Poltár	Hradište	OCÚ Hradište	Hradište 12	98525	Hradište	2. zber na zbernom mieste použitých batérií a akumulátorov
2039.	Poltár	Hrnčiarske Zalužany	Obecný úrad - Hrnčiarske Zalužany	Hlavná 90	98012	Hrnčiarske Zalužany	2. zber na zbernom mieste použitých batérií a akumulátorov
2040.	Poltár	Základná škola s materskou školou	Základná škola s materskou školou	SNP 158/20	98501	Kalinovo	2. zber na zbernom mieste použitých batérií a akumulátorov
2041.	Poltár	Základná škola s materskou školou	Základná škola s materskou školou	Štúrova 70	98505	Kokava nad Rimavicou	2. zber na zbernom mieste použitých batérií a akumulátorov
2042.	Poltár	Krná	Obecný úrad - Krná	Krná 49	98525	Krná	2. zber na zbernom mieste použitých batérií a akumulátorov
2043.	Poltár	Základná škola	Základná škola	Málinec č. 86	98526	Málinec	2. zber na zbernom mieste použitých batérií a akumulátorov
2044.	Poltár	Málinec	Obecný úrad - Málinec	Málinec 474	98526	Málinec	2. zber na zbernom mieste použitých batérií a akumulátorov
2045.	Poltár	Základná škola	Základná škola	Slobody 2	98701	Poltár	2. zber na zbernom mieste použitých batérií a akumulátorov
2046.	Poltár	Rovňany	Obecný úrad - Rovňany	Rovňany 98	98524	Rovňany	2. zber na zbernom mieste použitých batérií a akumulátorov
2047.	Poltár	Sušany	Obecný úrad - Sušany	Sušany 87	98012	Sušany	2. zber na zbernom mieste použitých batérií a akumulátorov
2048.	Poltár	UHORSKÉ	Uhorské - obecný úrad	Uhorské 8	98525	Uhorské	2. zber na zbernom mieste použitých batérií a akumulátorov
2049.	Poltár	Základná škola s materskou školou Utekáč	Základná škola s materskou školou Utekáč	Utekáč č. 821	98506	Utekáč	2. zber na zbernom mieste použitých batérií a akumulátorov
3491.	Poltár	Slovenská pošta, a.s.	Pošta Poltár	Železničná 3	98701	Poltár	2. zber na zbernom mieste použitých batérií a akumulátorov

2050.	Poprad	Špeciálna základná škola	Špeciálna základná škola	Nálepková 192	05935	Batizovce	2. zber na zbernom mieste použitých batérií a akumulátorov
2051.	Poprad	Základná škola	Základná škola	Komenského 333	05935	Batizovce	2. zber na zbernom mieste použitých batérií a akumulátorov
2052.	Poprad	ZŠ s MŠ pri ZZ Dolný Smokovec	ZŠ s MŠ pri ZZ Dolný Smokovec	Dolný Smokovec 70	05981	Dolný Smokovec	2. zber na zbernom mieste použitých batérií a akumulátorov
2053.	Poprad	Gánovce	Obecný úrad - Gánovce	Gánovská 184	05801	Gánovce	2. zber na zbernom mieste použitých batérií a akumulátorov
2054.	Poprad	Základná škola s materskou školou	Základná škola s materskou školou, Mlyns	Mlynská 21	05942	Gerlachov	2. zber na zbernom mieste použitých batérií a akumulátorov
2055.	Poprad	Základná škola	Základná škola	Sládkovičova 501/15	05916	Hranovnica	2. zber na zbernom mieste použitých batérií a akumulátorov
2056.	Poprad	Základná škola	Základná škola	Jánovce 212	05913	Jánovce	2. zber na zbernom mieste použitých batérií a akumulátorov
2057.	Poprad	Základná škola s MŠ Kravany	Základná škola s MŠ Kravany	Svätej Alžbety 140	05918	Kravany	2. zber na zbernom mieste použitých batérií a akumulátorov
2058.	Poprad	Základná škola s materskou školou	Základná škola s materskou školou, Lučiv	Lučivná 75	05931	Lučivná	2. zber na zbernom mieste použitých batérií a akumulátorov
2059.	Poprad	Súkromná spojená škola	Súkromná spojená škola	Rovná 597/15	05801	Poprad	2. zber na zbernom mieste použitých batérií a akumulátorov
2060.	Poprad	STIGA Slovakia s.r.o.	STIGA Slovakia s.r.o.	Priemyselná 4686/1	05951	Poprad	2. zber na zbernom mieste použitých batérií a akumulátorov
2061.	Poprad	Gymnázium	Gymnázium, Kukučínova 4239/1	Kukučínova 4239/1	05801	Poprad	2. zber na zbernom mieste použitých batérií a akumulátorov
2062.	Poprad	Súkromná stredná odborná škola	Súkromná stredná odborná škola	Ulica SNP 1253	05801	Poprad	2. zber na zbernom mieste použitých batérií a akumulátorov
2063.	Poprad	Základná škola s materskou školou Tajovského ulica 2764/17	Základná škola s materskou školou	Tajovského ulica 2764/17	05801	Poprad	2. zber na zbernom mieste použitých batérií a akumulátorov
2064.	Poprad	Základná škola s materskou školou	Základná škola s materskou školou	Francisciho ulica 832/21	05801	Poprad	2. zber na zbernom mieste použitých batérií a akumulátorov
2065.	Poprad	Základná škola s materskou školou	Základná škola s materskou školou	Jarná ulica 3168/13	05801	Poprad	2. zber na zbernom mieste použitých batérií a akumulátorov
2066.	Poprad	Základná škola s materskou školou ako organizačná zložka Spojenej školy	Základná škola s materskou školou ako or	Letná 3453/34	05801	Poprad	2. zber na zbernom mieste použitých batérií a akumulátorov
2067.	Poprad	Základná škola s materskou školou Poprad	Základná škola s materskou školou	Komenského ulica 587/15	05801	Poprad	2. zber na zbernom mieste použitých batérií a akumulátorov
2068.	Poprad	Základná škola s materskou školou Poprad	Materská škola Podtatranská, Podtatransk	Podtatranská 136/4	05801	Poprad	2. zber na zbernom mieste použitých batérií a akumulátorov
2069.	Poprad	Základná škola s materskou školou	Základná škola	Vagonárka ulica 1600/4	05801	Poprad	2. zber na zbernom mieste použitých batérií a akumulátorov
2070.	Poprad	Základná škola s materskou školou	Materská škola	Vagonárska ulica 1600/4	05801	Poprad	2. zber na zbernom mieste použitých batérií a akumulátorov
2071.	Poprad	HO&PE FAMILY, s.r.o.	HO&PE FAMILY,s.r.o.	Priemyselná 4947	05801	Poprad	2. zber na zbernom mieste použitých batérií a akumulátorov
2072.	Poprad	Spojená škola	Spojená škola	Dominika Tatarku 4666/7	05801	Poprad	2. zber na zbernom mieste použitých batérií a akumulátorov
2073.	Poprad	Zš s Mš Spišska Teplica	ZŠ s MŠ Spišská Teplica	Školská 311	05934	Spišská Teplica	2. zber na zbernom mieste použitých batérií a akumulátorov
2074.	Poprad	Základná škola s materskou školou	Základná škola s materskou školou	Michalská 398/8	05918	Spišské Bystré	2. zber na zbernom mieste použitých batérií a akumulátorov
2075.	Poprad	Terichem Tervakoski, a.s.	Terichem Tervakoski, a.s.	Štúrova 101	05921	Svit	2. zber na zbernom mieste použitých batérií a akumulátorov
2076.	Poprad	TATRASVIT SVIT-SOCKS, a.s.	Tatrasvit Svit - SOCKS, a.s.	Mierová 1	05921	Svit	2. zber na zbernom mieste použitých batérií a akumulátorov
2077.	Poprad	ZŠ Svit, Komenského ulica 2	ZŠ Svit	Komenského 2	05921	Svit	2. zber na zbernom mieste použitých batérií a akumulátorov
2078.	Poprad	Špeciálna základná škola	Špeciálna základná škola	Mierová 166/171	05921	Svit	2. zber na zbernom mieste použitých batérií a akumulátorov
2079.	Poprad	Základná škola	Základná škola	Mierová 134	05921	Svit	2. zber na zbernom mieste použitých batérií a akumulátorov
2080.	Poprad	Technické služby Mesta Svit	Technické služby	Hlavná 6	05921	Svit	2. zber na zbernom mieste použitých batérií a akumulátorov
2081.	Poprad	Technické služby Mesta Svit	COOP Jednota Potraviny	Priečna 1	05921	Svit	2. zber na zbernom mieste použitých batérií a akumulátorov
2082.	Poprad	Technické služby Mesta Svit	Slovenská Pošta a.s.	Štúrova 86	05921	Svit	2. zber na zbernom mieste použitých batérií a akumulátorov
2083.	Poprad	Stredná odborná škola	Stredná odborná škola	Štefánikova 39	05921	Svit	2. zber na zbernom mieste použitých batérií a akumulátorov
2084.	Poprad	Slovenská pošta, a.s.	Pošta Svit	Štúrova 86/275	05921	Svit	2. zber na zbernom mieste použitých batérií a akumulátorov
2085.	Poprad	Štôla	Obecný úrad - Štôla	Štôla 29	05937	Štôla	2. zber na zbernom mieste použitých batérií a akumulátorov
2086.	Poprad	Vernár	Obecný úrad - Vernár	Hlavná 171/65	05917	Vernár	2. zber na zbernom mieste použitých batérií a akumulátorov
2087.	Poprad	Základná škola s materskou školou	Základná škola s materskou školou	Vikartovce 138/6	05919	Vikartovce	2. zber na zbernom mieste použitých batérií a akumulátorov
2088.	Poprad	Základná škola s materskou školou,Dolný Smokovec 21, Vysoké Tatry	Základná škola s materskou školou	Dolný Smokovec 21	05981	Vysoké Tatry	2. zber na zbernom mieste použitých batérií a akumulátorov
2089.	Poprad	Základná škola	Základná škola	Tatranská Lomnica 123	05960	Vysoké Tatry	2. zber na zbernom mieste použitých batérií a akumulátorov
2090.	Poprad	Ždiar	Obecný úrad - Ždiar	Ždiar 202	05955	Ždiar	2. zber na zbernom mieste použitých batérií a akumulátorov
2091.	Poprad	Slovak alarms s.r.o.	Slovak alarms - Poprad	Teplická 2185/34	05801	Poprad	spätný zber
2092.	Poprad	FAST PLUS, a.s.	Planeo Elektro Poprad	Svitská cesta 5	05801	Poprad	spätný zber
2093.	Poprad	ELEKTROSPED, a.s.	Datart, Poprad - OC MAX	Dlhé Hony 4587/1	05801	Poprad	spätný zber
2094.	Poprad	FAST PLUS, a.s.	Planeo Elektro - Poprad Forum	Sv. Egídia 3290/124	05801	Poprad	spätný zber
2095.	Poprad	EMOS SK, s.r.o.	E.D.E.N. - EL MAT, s. r. o.	Teplická 34	05801	Poprad	spätný zber
2096.	Poprad	STUDIO MODERNA s.r.o.	Top Shop Poprad	Nám. Sv.Egídia 3290/124	05801	Poprad	spätný zber
2097.	Poprad	SIKO KÚPEĽNE a. s.	SIKO Poprad	Teplická ceta 5/4816	05801	Poprad	spätný zber
2098.	Poprad	JYSK s.r.o.	JYSK Poprad- SK0007	Svitská cesta 3	05801	Poprad	spätný zber
2099.	Poprad	EMOS SK, s.r.o.	PTÁČEK - veľkoobchod, a.s.	Partizánska 1849	05801	Poprad	spätný zber
2100.	Poprad	EMOS SK, s.r.o.	Schmidt Milan - Mediapress Poprad	Partizánska 2900	05801	Poprad	spätný zber
2101.	Poprad	EMOS SK, s.r.o.	KINEKUS	Dlhé hony 5268/9	05801	Poprad	spätný zber
2102.	Poprad	EMOS SK, s.r.o.	PAPYRUS POPRAD, s.r.o.	Partizánska 3916	05801	Poprad	spätný zber
2103.	Poprad	OMIDA, spol.s.r.o.	Potraviny Klas - Poprad	Fraňa Kráľa 14	05801	Poprad	spätný zber
2104.	Poprad	EMOS SK, s.r.o.	Schmidt Milan - Mediapress Poprad 2	Hodžova 3903	05801	Poprad	spätný zber
2105.	Poprad	EMOS SK, s.r.o.	Monarch - autodiely a elektro	SNP 264/3	05921	Svit	spätný zber
2106.	Považská Bystrica	DOLNÁ MARIKOVÁ	DOLNÁ MARIKOVÁ-STK_1	Dolná Mariková 150	01802	Dolná Mariková	2. zber na zbernom mieste použitých batérií a akumulátorov
2107.	Považská Bystrica	SLOPNÁ	ZŠ Slopná 96, Slopná 96	Slopná 96	01821	Dolný Lieskov	2. zber na zbernom mieste použitých batérií a akumulátorov
2108.	Považská Bystrica	SLOPNÁ	Obecný úrad	Slopná 159	01821	Dolný Lieskov	2. zber na zbernom mieste použitých batérií a akumulátorov
2109.	Považská Bystrica	HORNÝ LIESKOV	Horný Lieskov - obecný úrad	Horný Lieskov 155	01821	Horný Lieskov	2. zber na zbernom mieste použitých batérií a akumulátorov
2110.	Považská Bystrica	Malé Lednice	Obecný úrad - Malé Lednice	Malé Lednice 101	01816	Malé Lednice	2. zber na zbernom mieste použitých batérií a akumulátorov
2111.	Považská Bystrica	PAPRADNO	Papradno - obecný úrad	Papradno 315	01813	Papradno	2. zber na zbernom mieste použitých batérií a akumulátorov
2112.	Považská Bystrica	Základná škola s materskou školou	Základná škola s materskou školou	Papradno 312	01813	Papradno	2. zber na zbernom mieste použitých batérií a akumulátorov
2113.	Považská Bystrica	PAPRADNO	PAPRADNO-STK_1	Papradno 1096	01813	Papradno	2. zber na zbernom mieste použitých batérií a akumulátorov
2114.	Považská Bystrica	PLEVNÍK - DRIENOVÉ	PLEVNÍK - DRIENOVÉ-STK_1	Plevník-Drienové 96	01826	Plevník - Drienové	2. zber na zbernom mieste použitých batérií a akumulátorov
2115.	Považská Bystrica	Základná škola Školská 235/10 Považská Bystrica	Základná škola	Školská 235/10	01701	Považská Bystrica	2. zber na zbernom mieste použitých batérií a akumulátorov
2116.	Považská Bystrica	Základná škola s materskou školou, Považská Teplá 181, Považská Bystrica	ZŠ s MŠ	Považská Teplá 181	01705	Považská Bystrica	2. zber na zbernom mieste použitých batérií a akumulátorov
2117.	Považská Bystrica	MEGAWASTE SLOVAKIA s.r.o.	Zberný dvor, Megawaste	Zámostie 184	01701	Považská Bystrica	2. zber na zbernom mieste použitých batérií a akumulátorov
2118.	Považská Bystrica	IMC SLOVAKIA s.r.o.	IMC SLOVAKIA - Považská Bystrica	Šebeštianová 255	01704	Považská Bystrica	2. zber na zbernom mieste použitých batérií a akumulátorov
2119.	Považská Bystrica	KSK SLOVAKIA s.r.o.	KSK SLOVAKIA - Považská Bystrica	Šebeštianova 256	01704	Považská Bystrica	2. zber na zbernom mieste použitých batérií a akumulátorov
2120.	Považská Bystrica	Stredná zdravotnícka škola, Považská Bystrica	Stredná zdravotnícka škola, Považská B.	Školská 230	01701	Považská Bystrica	2. zber na zbernom mieste použitých batérií a akumulátorov
2121.	Považská Bystrica	Stredná odborná škola strojnícka	Stredná odborná škola strojnícka	Športovcov 341/2	01749	Považská Bystrica	2. zber na zbernom mieste použitých batérií a akumulátorov
2122.	Považská Bystrica	Základná škola sv. Augustína	Základná škola sv. Augustína	Moyzesova 1	01701	Považská Bystrica	2. zber na zbernom mieste použitých batérií a akumulátorov
2123.	Považská Bystrica	Spojená škola internána	Spojená škola internána	SNP 2653/152	01707	Považská Bystrica	2. zber na zbernom mieste použitých batérií a akumulátorov
2124.	Považská Bystrica	Základná škola	Základná škola	Slovanská 1415/7	01707	Považská Bystrica	2. zber na zbernom mieste použitých batérií a akumulátorov
2125.	Považská Bystrica	Základná škola	Základná škola, Sídl. SNP 1484	Sídl. SNP 1484	01707	Považská Bystrica	2. zber na zbernom mieste použitých batérií a akumulátorov

2126.	Považská Bystrica	Súkromná základná škola DSA	Súkromná základná škola DSA	Sídl. Rozkvet 2047	01701	Považská Bystrica	2. zber na zbernom mieste použitých batérií a akumulátorov
2127.	Považská Bystrica	Považská Bystrica	Mestský úrad - Považská Bystrica	Centrum 2/3	01701	Považská Bystrica	2. zber na zbernom mieste použitých batérií a akumulátorov
2128.	Považská Bystrica	Základná škola	Základná škola	Nemocničná 987/2	01701	Považská Bystrica	2. zber na zbernom mieste použitých batérií a akumulátorov
2129.	Považská Bystrica	Bonfiglioli Slovakia s.r.o.	Bonfiglioli Slovakia	Robotnícka 2129	01701	Považská Bystrica	2. zber na zbernom mieste použitých batérií a akumulátorov
2130.	Považská Bystrica	Považská Bystrica	Považská Bystrica - STK_1	Lánska, Sídlisko SNP 2549	01701	Považská Bystrica	2. zber na zbernom mieste použitých batérií a akumulátorov
2131.	Považská Bystrica	Považská Bystrica	Považská Bystrica - STK_2	Centrum - parkovisko LIDL	01701	Považská Bystrica	2. zber na zbernom mieste použitých batérií a akumulátorov
2132.	Považská Bystrica	Považská Bystrica	Považská Bystrica - STK_3	Slovanská 1420/21	01701	Považská Bystrica	2. zber na zbernom mieste použitých batérií a akumulátorov
2133.	Považská Bystrica	Považská Bystrica	Považská Bystrica - STK_4	Bernolákova 2079/172	01701	Považská Bystrica	2. zber na zbernom mieste použitých batérií a akumulátorov
2134.	Považská Bystrica	Považská Bystrica	Považská Bystrica - STK_5	Školská 232/4	01701	Považská Bystrica	2. zber na zbernom mieste použitých batérií a akumulátorov
2135.	Považská Bystrica	Považská Bystrica	Považská Bystrica - STK_6	Rozkvet 2012	01701	Považská Bystrica	2. zber na zbernom mieste použitých batérií a akumulátorov
2136.	Považská Bystrica	Považská Bystrica	Považská Bystrica - STK_7	Stred 45/2	01701	Považská Bystrica	2. zber na zbernom mieste použitých batérií a akumulátorov
2137.	Považská Bystrica	Považská Bystrica	Považská Bystrica - STK_8	Lánska 927/5	01701	Považská Bystrica	2. zber na zbernom mieste použitých batérií a akumulátorov
2138.	Považská Bystrica	Považská Bystrica	Považská Bystrica - STK_9	SNP 1473/120	01701	Považská Bystrica	2. zber na zbernom mieste použitých batérií a akumulátorov
2139.	Považská Bystrica	Považská Bystrica	Považská Bystrica - STK_10	Praznov (za domom kultúry)	01701	Považská Bystrica	2. zber na zbernom mieste použitých batérií a akumulátorov
2140.	Považská Bystrica	Považská Bystrica	Považská Bystrica - STK_11	Dolný Moštenec 178	01701	Považská Bystrica	2. zber na zbernom mieste použitých batérií a akumulátorov
2141.	Považská Bystrica	Považská Bystrica	Považská Bystrica - STK_12	Podmanín 152	01701	Považská Bystrica	2. zber na zbernom mieste použitých batérií a akumulátorov
2142.	Považská Bystrica	Považská Bystrica	Považská Bystrica - STK_13	Moyzesová 819/109	01701	Považská Bystrica	2. zber na zbernom mieste použitých batérií a akumulátorov
2143.	Považská Bystrica	Považská Bystrica	Považská Bystrica - STK_14	Podvažie 40	01701	Považská Bystrica	2. zber na zbernom mieste použitých batérií a akumulátorov
2144.	Považská Bystrica	Považská Bystrica	Považská Bystrica - STK_15	Považská podhradie 320	01701	Považská Bystrica	2. zber na zbernom mieste použitých batérií a akumulátorov
2145.	Považská Bystrica	Prečín	Obecný úrad - Prečín	Prečín 304	01815	Prečín	2. zber na zbernom mieste použitých batérií a akumulátorov
2146.	Považská Bystrica	Základná škola Štefana Závodníka Pružina	Základná škola Štefana Závodníka Pružina	Pružina 408	01822	Pružina	2. zber na zbernom mieste použitých batérií a akumulátorov
2147.	Považská Bystrica	PRUŽINA	Materská škola Pružina	Pružina 125	01822	Pružina	2. zber na zbernom mieste použitých batérií a akumulátorov
2148.	Považská Bystrica	STUPNÉ	Stupné - obecný úrad	Stupné 216	01812	Stupné	2. zber na zbernom mieste použitých batérií a akumulátorov
2149.	Považská Bystrica	Základná škola s materskou školou	Základná škola s materskou školou	Sverepec 240	01701	Sverepec	2. zber na zbernom mieste použitých batérií a akumulátorov
2150.	Považská Bystrica	Základná škola s materskou školou Udiča	Základná škola s materskou školou Udiča,	Udiča 248	01801	Udiča	2. zber na zbernom mieste použitých batérií a akumulátorov
2151.	Považská Bystrica	UDIČA	UDIČA-STK_1	Udiča 302	01801	Udiča	2. zber na zbernom mieste použitých batérií a akumulátorov
2152.	Považská Bystrica	EMOS SK, s.r.o.	Cykloservis BIKEDU	Jasenica 4	01817	Jasenica	spätný zber
2153.	Považská Bystrica	EMOS SK, s.r.o.	Iveta Balušíková	Papradno 1094	01813	Papradno	spätný zber
2154.	Považská Bystrica	KiK textil a Non-Food spo	KiK - Považská Bystrica	Centrum 12/17	01701	Považská Bystrica	spätný zber
2155.	Považská Bystrica	FAST PLUS, a.s.	Planeo elektro - Považská Bystrica 2	SNP 4872	01701	Považská Bystrica	spätný zber
2156.	Považská Bystrica	EMOS SK, s.r.o.	Jaroslav Novosad - Novosports	SNP 1911/429	01701	Považská Bystrica	spätný zber
2157.	Považská Bystrica	JYSK s.r.o.	JYSK Považská Bystrica - SK0038	SNP 1450	01701	Považská Bystrica	spätný zber
2158.	Považská Bystrica	EMOS SK, s.r.o.	HDL Elektronik HRMEL Pavol	Štefánikova 166/14	01701	Považská Bystrica	spätný zber
2159.	Považská Bystrica	EMOS SK, s.r.o.	VIKON s.r.o.	Považské Podhradie 330	01701	Považská Bystrica	spätný zber
2160.	Považská Bystrica	EMOS SK, s.r.o.	Realita v.o.s. OS Domáce potreby	Centrum 2428/38	01701	Považská Bystrica	spätný zber
2161.	Považská Bystrica	EMOS SK, s.r.o.	ICE,s.r.o.	1. mája 974	01701	Považská Bystrica	spätný zber
2162.	Považská Bystrica	EMOS SK, s.r.o.	Dušan Valkai Q-ČAS	Štúrova 5	01701	Považská Bystrica	spätný zber
2163.	Považská Bystrica	STUDIO MODERNA s.r.o.	Studio Moderna s.r.o.-Považská Bystrica	Kuzmányho 902	01701	Považská Bystrica	spätný zber
2164.	Prešov	Bajerov	Obecný úrad - Bajerov	Bajerov 101	08241	Bajerov	2. zber na zbernom mieste použitých batérií a akumulátorov
2165.	Prešov	Základná škola s materskou školou Bajerov	Základná škola s materskou školou Bajero	Bajerov 96	08241	Bajerov	2. zber na zbernom mieste použitých batérií a akumulátorov
2166.	Prešov	Bretejovce	Potraviny KIKA	Bretejovce 60	08203	Bretejovce	2. zber na zbernom mieste použitých batérií a akumulátorov
2167.	Prešov	Brežany	Obecný úrad Brežany	Brežany 20	08241	Brežany	2. zber na zbernom mieste použitých batérií a akumulátorov
2168.	Prešov	Janov	Kultúrny dom - Janov	Janov 1	08242	Bzenov	2. zber na zbernom mieste použitých batérií a akumulátorov
2169.	Prešov	Čelovce	Obecný úrad - Čelovce	Čelovce 49	08214	Čelovce	2. zber na zbernom mieste použitých batérií a akumulátorov
2170.	Prešov	Základná škola	Základná škola	Nám. kpt. Nálepku 12	08204	Drienov	2. zber na zbernom mieste použitých batérií a akumulátorov
2171.	Prešov	Dulova Ves	Obecný úrad - Dulova Ves	Dulova Ves 18	08252	Dulova Ves	2. zber na zbernom mieste použitých batérií a akumulátorov
2172.	Prešov	Základná škola	Základná škola	Grófske nádvorie 209/2	08216	Fintice	2. zber na zbernom mieste použitých batérií a akumulátorov
2173.	Prešov	Základná škola s Materskou školou Gregorovce	Základná škola s Materskou školou	Gregorovce 93	08266	Gregorovce	2. zber na zbernom mieste použitých batérií a akumulátorov
2174.	Prešov	Hermanovce	Nákupné stredisko - Hermanovce	Hermanovce 60	08235	Hermanovce	2. zber na zbernom mieste použitých batérií a akumulátorov
2175.	Prešov	Chmin. Jakubovany	Obecný úrad - Chmin. Jakubovany	Chmin. Jakubovany 82	08233	Chminianske Jakubovany	2. zber na zbernom mieste použitých batérií a akumulátorov
2176.	Prešov	Šarišská Poruba	Obecný úrad - Šarišská Poruba	Šarišská Poruba 34	08212	Kapušany	2. zber na zbernom mieste použitých batérií a akumulátorov
2177.	Prešov	Kendice	Kendice - obecný úrad	Kendice 274	08201	Kendice	2. zber na zbernom mieste použitých batérií a akumulátorov
2178.	Prešov	Kendice	Materská škola	Kendice 333	08201	Kendice	2. zber na zbernom mieste použitých batérií a akumulátorov
2179.	Prešov	Lada	Obecný úrad - Lada	Lada 240	08212	Lada	2. zber na zbernom mieste použitých batérií a akumulátorov
2180.	Prešov	Lemešany	Obecný úrad - Lemešany	Lemešany 186	08203	Lemešany	2. zber na zbernom mieste použitých batérií a akumulátorov
2181.	Prešov	COLAS Slovakia, a.s.	COLAS, a.s. Betonáreň Ľubotice	Ľubochnianska 7	08006	Ľubotice	2. zber na zbernom mieste použitých batérií a akumulátorov
2182.	Prešov	Základná škola	Základná škola	Strážnická 26	08006	Ľubotice	2. zber na zbernom mieste použitých batérií a akumulátorov
2183.	Prešov	Tomáš Ragančík - PANAMAX	Tomáš Ragančík-PANAMAX	Tekeľová 1	08006	Ľubotice	2. zber na zbernom mieste použitých batérií a akumulátorov
2184.	Prešov	Základná škola s materskou školou	Základná škola s materskou školou	Ľubovec 35	08242	Ľubovec	2. zber na zbernom mieste použitých batérií a akumulátorov
2185.	Prešov	Ľubovec	Obecný úrad - Ľubovec	Ľubovec 103	08242	Ľubovec	2. zber na zbernom mieste použitých batérií a akumulátorov
2186.	Prešov	Miklušovce	Obecný úrad Miklušovce	Miklušovce 121	08244	Miklušovce	2. zber na zbernom mieste použitých batérií a akumulátorov
2187.	Prešov	Okružná	Obecný úrad - Okružná	Okružná 15	08212	Okružná	2. zber na zbernom mieste použitých batérií a akumulátorov
2188.	Prešov	Základná škola Petrovany	Základná škola Petrovany	Petrovany 274	08253	Petrovany	2. zber na zbernom mieste použitých batérií a akumulátorov
2189.	Prešov	Podhorany	Obecný úrad - Podhorany	Podhorany 106	08212	Podhorany	2. zber na zbernom mieste použitých batérií a akumulátorov
2190.	Prešov	Materská škola Solivarská	Materská škola Solivarská	Solivarská 51	08005	Prešov	2. zber na zbernom mieste použitých batérií a akumulátorov
2191.	Prešov	Technické služby mesta Prešov, a.s.	Zberný dvor Jesenná - Prešov	Jesenná 3	08001	Prešov	2. zber na zbernom mieste použitých batérií a akumulátorov
2192.	Prešov	Technické služby mesta Prešov, a.s.	Zberný dvor Bajkalská - Prešov	Bajkalská 6456/33	08001	Prešov	2. zber na zbernom mieste použitých batérií a akumulátorov
2193.	Prešov	ŠEVT a.s.	ŠEVT - Prešov	Prostejovská 113/A	08001	Prešov	2. zber na zbernom mieste použitých batérií a akumulátorov
2194.	Prešov	UNISTAV, s.r.o., Prešov	Unistav - Prešov	Ku Surdoku 25	08001	Prešov	2. zber na zbernom mieste použitých batérií a akumulátorov
2195.	Prešov	SEMOS, spol. s r.o. Prešov	SEMOS, spol. s.r.o.	Budovateľská 48	08001	Prešov	2. zber na zbernom mieste použitých batérií a akumulátorov
2196.	Prešov	Spojená škola internátna	Spojená škola internátna	Masarykova 11175/20C	08001	Prešov	2. zber na zbernom mieste použitých batérií a akumulátorov
2197.	Prešov	Materská škola Sabinovská	Materská škola Sabinovská	Sabinovská 22/A	08001	Prešov	2. zber na zbernom mieste použitých batérií a akumulátorov
2198.	Prešov	FECUPRAL, spol. s r.o.	FECUPRAL, spol. s r.o.	Jilemnického 2	08001	Prešov	2. zber na zbernom mieste použitých batérií a akumulátorov
2199.	Prešov	Materská škola Prešov	Materská škola Prešov	Bernolákova 19	08001	Prešov	2. zber na zbernom mieste použitých batérií a akumulátorov
2200.	Prešov	Gymnázium Jána Adama Raymana	Gymnázium Jána Adama Raymana	Mudroňova 4958/20	08001	Prešov	2. zber na zbernom mieste použitých batérií a akumulátorov
2201.	Prešov	SPŠE Prešov	SPŠE Prešov, Plzenská 1	Plzenská 1	08047	Prešov	2. zber na zbernom mieste použitých batérií a akumulátorov
2202.	Prešov	Stredná priemyselná škola stavebná	Stredná priemyselná škola stavebná	Plzenská 10	08001	Prešov	2. zber na zbernom mieste použitých batérií a akumulátorov
2203.	Prešov	Stredná odborná škola pedagogická	Stredná odborná škola pedagogická	Kmeťovo stromoradie 5	08001	Prešov	2. zber na zbernom mieste použitých batérií a akumulátorov
2204.	Prešov	Odborné učilište internátne	Odborné učilište internátne	Masarykova 11174/20	08001	Prešov	2. zber na zbernom mieste použitých batérií a akumulátorov
2205.	Prešov	Základná škola	Základná škola , Šrobárova 20	Šrobárova 20	08001	Prešov	2. zber na zbernom mieste použitých batérií a akumulátorov
2206.	Prešov	Materská škola	Materská škola , Jurkovičova 17	Jurkovičova 17	08009	Prešov	2. zber na zbernom mieste použitých batérií a akumulátorov
2207.	Prešov	Gymnázium ako organizačná zložka Spojenej školy Tarasa Ševčenka s vyučovacím jazykom ukrajinským	Gymnázium ako organizačná zložka Spojer	Sládkovičova 4	08001	Prešov	2. zber na zbernom mieste použitých batérií a akumulátorov
2208.	Prešov	Materská škola	Materská škola	Bajkalská 31	08001	Prešov	2. zber na zbernom mieste použitých batérií a akumulátorov
2209.	Prešov	Materská škola	Materská škola, Čergovská 14	Čergovská 14	08001	Prešov	2. zber na zbernom mieste použitých batérií a akumulátorov
2210.	Prešov	Materská škola Zemplínska	Materská škola Zemplínska, Zemplínska 2	Zemplínska 2	08001	Prešov	2. zber na zbernom mieste použitých batérií a akumulátorov
2211.	Prešov	Evanjelická spojená škola	Evanjelická spojená škola	Námestie legionárov 3	08001	Prešov	2. zber na zbernom mieste použitých batérií a akumulátorov
2212.	Prešov	MS - Bau, spol. s r.o.	MS - Bau, spol. s r.o.	Budovateľská 48	08001	Prešov	2. zber na zbernom mieste použitých batérií a akumulátorov
2213.	Prešov	Glunz & Jensen s.r.o.	Glunz & Jensen s.r.o.	Košická 50	08001	Prešov	2. zber na zbernom mieste použitých batérií a akumulátorov
2214.	Prešov	Prešov	MŠ Haburská	Haburská 9	08006	Prešov	2. zber na zbernom mieste použitých batérií a akumulátorov

2215.	Prešov	Základná škola Prešov	Základná škola Prešov	Kúpeľná 2	08001	Prešov	2. zber na zbernom mieste použitých batérií a akumulátorov
2216.	Prešov	Súkromná základná škola pre žiakov s pruchami aktivity a pozornosti	Súkromná ZŠ pre žiakov s poruchami AaP	Bernolákova 21	08001	Prešov	2. zber na zbernom mieste použitých batérií a akumulátorov
2217.	Prešov	Všeobecná zdravotná poisťovňa, a.s.	VŠZP,a.s. Prešov	Kúpeľná 5	08001	Prešov	2. zber na zbernom mieste použitých batérií a akumulátorov
2218.	Prešov	Gymnázium	Gymnázium	Konštatntínova 2	08065	Prešov	2. zber na zbernom mieste použitých batérií a akumulátorov
2219.	Prešov	ZŠ Mirka Nešpora	ZŠ Mirka Nešpora	Mirka Nešpora 2	08001	Prešov	2. zber na zbernom mieste použitých batérií a akumulátorov
2220.	Prešov	Slovenská pošta, a.s.	Pošta Prešov 1	Masarykova 2	08001	Prešov	2. zber na zbernom mieste použitých batérií a akumulátorov
2221.	Prešov	Prešov	Mestský úrad v Prešove	Hlavná 73	08001	Prešov	2. zber na zbernom mieste použitých batérií a akumulátorov
2222.	Prešov	Prešov	Mestský úrad v Prešove	Jarková 24	08001	Prešov	2. zber na zbernom mieste použitých batérií a akumulátorov
2223.	Prešov	Prešov	Mestský úrad v Prešove	Jarková 26	08001	Prešov	2. zber na zbernom mieste použitých batérií a akumulátorov
2224.	Prešov	Proč	Obecný úrad - Proč	Proč 103	08214	Pušovce	2. zber na zbernom mieste použitých batérií a akumulátorov
2225.	Prešov	Pušovce	Obecný úrad - Pušovce	Pušovce 14	08214	Pušovce	2. zber na zbernom mieste použitých batérií a akumulátorov
2226.	Prešov	Šarišská Trstená	Obecný úrad - Šarišská Trstená	Šarišská Trstená 42	08214	Pušovce	2. zber na zbernom mieste použitých batérií a akumulátorov
2227.	Prešov	Radatice	Obecný úrad - Radatice	Radatice 105	08242	Radatice	2. zber na zbernom mieste použitých batérií a akumulátorov
2228.	Prešov	Radatice	Materská škola	Radatice 210	08242	Radatice	2. zber na zbernom mieste použitých batérií a akumulátorov
2229.	Prešov	Ruská Nová Ves	Ruská Nová Ves	Ruská Nová Ves 168	08005	Ruská Nová Ves	2. zber na zbernom mieste použitých batérií a akumulátorov
2230.	Prešov	Základná škola s materskou školou Sedlice	Základná škola s materskou školou Sedlic	Sedlice 3	08243	Sedlice	2. zber na zbernom mieste použitých batérií a akumulátorov
2231.	Prešov	Sedlice	Obecný úrad - Sedlice	Sedlice 176	08243	Sedlice	2. zber na zbernom mieste použitých batérií a akumulátorov
2232.	Prešov	Suchá Dolina	Obecný úrad - Suchá Dolina	Suchá Dolina 68	08243	Suchá Dolina	2. zber na zbernom mieste použitých batérií a akumulátorov
2233.	Prešov	Základná škola s materskou školou	Základná škola s materskou školou	Šarišské Bohdanovce 179	08205	Šarišské Bohdanovce	2. zber na zbernom mieste použitých batérií a akumulátorov
2234.	Prešov	Šindliar	Materská škola	Šindliar 7	08236	Šindliar	2. zber na zbernom mieste použitých batérií a akumulátorov
2235.	Prešov	Základná škola	Základná škola	Široké 141	08237	Široké	2. zber na zbernom mieste použitých batérií a akumulátorov
2236.	Prešov	Terňa	Obecný úrad - Terňa	Hlavná 119/58	08267	Terňa	2. zber na zbernom mieste použitých batérií a akumulátorov
2237.	Prešov	Základná škola s MŠ	Základná škola s MŠ	Tulčík 116	08213	Tulčík	2. zber na zbernom mieste použitých batérií a akumulátorov
2238.	Prešov	Veľký Šariš	Mestský úrad - Veľký Šariš	Námestie sv.Jakuba 1	08221	Veľký Šariš	2. zber na zbernom mieste použitých batérií a akumulátorov
2239.	Prešov	Materská škola	Materská škola	A. Sládkoviča 10	08221	Veľký Šariš	2. zber na zbernom mieste použitých batérií a akumulátorov
2240.	Prešov	Garrett Motion Slovakia s.r.o.	Garrett Motion Slovakia s.r.o.	Záborské 515	08253	Záborské	2. zber na zbernom mieste použitých batérií a akumulátorov
2241.	Prešov	Záhradné	Obecný úrad - Záhradné	Tulčíka 271/2	08216	Záhradné	2. zber na zbernom mieste použitých batérií a akumulátorov
2242.	Prešov	Základná škola s MŠ Župčany	Základná škola s MŠ Župčany	Župčany 171	08001	Župčany	2. zber na zbernom mieste použitých batérií a akumulátorov
2243.	Prešov	ANIR plus s.r.o.	ANIR plus s.r.o. - SKLAD	Korabinského 44	08006	Ľubotice	spätný zber
2244.	Prešov	EMOS SK, s.r.o.	TVOJA DOBA, spol. s r.o.	Ľubochnianska 5	08006	Ľubotice	spätný zber
2245.	Prešov	LABAŠ s.r.o.	Fresh - OC Ľubotice	Tekeľová 1/A	08006	Ľubotice	spätný zber
2246.	Prešov	SB SYSTÉM, s.r.o.	SB system s.r.o.	Východná 16	08001	Prešov	spätný zber
2247.	Prešov	Cecom east s.r.o.	Cecom east - Prešov	Čapajevova 40	08001	Prešov	spätný zber
2248.	Prešov	KiK textil a Non-Food spo	KiK - Prešov	Arm. Generála Svobodu 21	08001	Prešov	spätný zber
2249.	Prešov	TRANS - MONT, s.r.o. Pre	TRANS-MONT, s.r.o.	Suvorovova 4/A	08005	Prešov	spätný zber
2250.	Prešov	nanoTECH s.r.o.	nanoTECH s.r.o. (CITYCOMP)	Zemplínska 15	08001	Prešov	spätný zber
2251.	Prešov	LUX Prešov, s.r.o.	LUX Prešov, s.r.o.	Bardejovská 5	08006	Prešov	spätný zber
2252.	Prešov	STUDIO MODERNA s.r.o.	Top Shop MAX	Vihorlatská 2/A	08001	Prešov	spätný zber
2253.	Prešov	EMOS SK, s.r.o.	Tomáš Horvát - TMT	Košická 2A	08005	Prešov	spätný zber
2254.	Prešov	LABAŠ s.r.o.	Fresh - OC Solivaria	Solivarská 1/C	08001	Prešov	spätný zber
2255.	Prešov	FAST PLUS, a.s.	Planeo Elektro - Epéria Prešov	UL. Arm.G.Svobodu 25	08001	Prešov	spätný zber
2256.	Prešov	STUDIO MODERNA s.r.o.	Top Shop - Eperia, Prešov	Arm. Gen. Svobodu 10	851 01	Prešov	spätný zber
2257.	Prešov	FAST PLUS, a.s.	Planeo Elektro Prešov Solivaria	Solivaria 14839/1C	08001	Prešov	spätný zber
2258.	Prešov	ELEKTROSPED, a.s.	Datart, Prešov - ZOC MAX	Vihorlatská 2/A	08001	Prešov	spätný zber
2259.	Prešov	THS Kežmarok s.r.o	PRVA.SK - GW Prešov	Strojnícke 19	08001	Prešov	spätný zber
2260.	Prešov	EMOS SK, s.r.o.	Ing. Miroslav Mularčík - MOVYROB	Železničiarska 4	08001	Prešov	spätný zber
2261.	Prešov	LABAŠ s.r.o.	Fresh - OC Epéria	Armádneho Generála Svobodu 25	08001	Prešov	spätný zber
2262.	Prešov	JYSK s.r.o.	JYSK Prešov - SK0025	Arm. Gen. Ludvíka Svobodu 21	08001	Prešov	spätný zber
2263.	Prešov	LABAŠ s.r.o.	Fresh - OC Justičná	Justičná 13	08001	Prešov	spätný zber
2264.	Prešov	EMOS SK, s.r.o.	Alexander Dudinský - DUWE - Elektroinšta	Suvorovova 4/A	08005	Prešov	spätný zber
2265.	Prešov	EMOS SK, s.r.o.	VIRBA, s.r.o.	Jilemnického 3	08001	Prešov	spätný zber
2266.	Prešov	EMOS SK, s.r.o.	Ing. M. Mularčík – MOVYROB	Sabinovská 3	08001	Prešov	spätný zber
2267.	Prešov	EMOS SK, s.r.o.	Predajňa ELMAT - Konex	Volgogradská 9	08001	Prešov	spätný zber
2268.	Prešov	EMOS SK, s.r.o.	Nikol Rusňáková- ELEKTRO LIVE	Levočská 38	08001	Prešov	spätný zber
2269.	Prešov	ELEKTROSPED, a.s.	Datart, Prešov - OC Novum	Legionárov 1	08001	Prešov	spätný zber
2270.	Prešov	SIKO KÚPEĽNE a. s.	SIKO Prešov	Rusínska 15113/9	08001	Prešov	spätný zber
2271.	Prešov	STUDIO MODERNA s.r.o.	Dormeo Home - Novum Prešov	Námestie Legionárov 15267/1	08001	Prešov	spätný zber
2272.	Prešov	EMOS SK, s.r.o.	Ptáček - veľkoobchod, a.s.	Ľubochnianska 18	08006	Šarišské Lúky	spätný zber
2273.	Prievidza	Základná škola s materskou školou	Základná škola s materskou školou	Školská 292/7	97201	Bojnice	2. zber na zbernom mieste použitých batérií a akumulátorov
2274.	Prievidza	Bystričany	Termal - príspevková organ. - Bystričany	J.Kráľa 637	97245	Bystričany	2. zber na zbernom mieste použitých batérií a akumulátorov
2275.	Prievidza	Základná škola s materskou školou	Základná škola s materskou školou	M. Nešporu 12/1	97245	Bystričany	2. zber na zbernom mieste použitých batérií a akumulátorov
2276.	Prievidza	ZŠ s MŠ Diviaky nad Nitricou	ZŠ s MŠ Diviaky nad Nitricou	Diviaky nad Nitricou 121	97225	Diviaky nad Nitricou	2. zber na zbernom mieste použitých batérií a akumulátorov
2277.	Prievidza	ContiTech Vibration Control Slovakia, spol.s.r.o.	ContiTech Vibration Control Slovakia	Gumárenská 359/19	97223	Dolné Vestenice	2. zber na zbernom mieste použitých batérií a akumulátorov
2278.	Prievidza	Základná škola, Morovnianska cesta 1866/55, Handlová	Základná škola	Morovnianska cesta 1866/55	97251	Handlová	2. zber na zbernom mieste použitých batérií a akumulátorov
2279.	Prievidza	Hornonitrianske bane Prievidza, a.s. v skratke HBP, a.s.	HBP, a.s. - Baňa Handlová	Štrajková 1	97251	Handlová	2. zber na zbernom mieste použitých batérií a akumulátorov
2280.	Prievidza	Základná škola	Základná škola	Školská 526/53	97251	Handlová	2. zber na zbernom mieste použitých batérií a akumulátorov
2281.	Prievidza	Slovenská pošta, a.s.	Pošta Handlová	Námestie baníkov 22	97251	Handlová	2. zber na zbernom mieste použitých batérií a akumulátorov
2282.	Prievidza	HORNÁ VES okres Prievidza	Horná Ves - obecný úrad	Horná Ves 191	97248	Horná Ves	2. zber na zbernom mieste použitých batérií a akumulátorov
2283.	Prievidza	Základná škola s MŠ	Základná škola s MŠ	Hlboká 360	97248	Horná Ves	2. zber na zbernom mieste použitých batérií a akumulátorov
2284.	Prievidza	Chrenovec - Brusno	Obecný úrad Chrenovec-Brusno	Obecný úrad Chrenovec Brusno 1	97232	Chrenovec-Brusno	2. zber na zbernom mieste použitých batérií a akumulátorov
2285.	Prievidza	Základná škola Gašpara Drozda s materskou školou	Základná škola Gašpara Drozda s materskc	Chrenovec-Brusno 395	97232	Chrenovec-Brusno	2. zber na zbernom mieste použitých batérií a akumulátorov
2286.	Prievidza	CHVOJNICA - okres Prievidza	Chvojnica - obecný úrad	Chvojnica 24	97213	Chvojnica	2. zber na zbernom mieste použitých batérií a akumulátorov
2287.	Prievidza	Základná škola, Školská 192/8, Kamenec pod Vtáčnikom	Základná škola	Školská 192/8	97244	Kamenec pod Vtáčnikom	2. zber na zbernom mieste použitých batérií a akumulátorov
2288.	Prievidza	KANIANKA	Kanianka - obecný úrad	SNP 583/1	97217	Kanianka	2. zber na zbernom mieste použitých batérií a akumulátorov
2289.	Prievidza	KOŠ	Koš - obecný úrad	Víťazstva 791/41	97241	Koš	2. zber na zbernom mieste použitých batérií a akumulátorov
2290.	Prievidza	Malinová	Obecný úrad - Malinová	Malinová 115	97213	Malinová	2. zber na zbernom mieste použitých batérií a akumulátorov
2291.	Prievidza	Základná škola v Nedožeroch - Brezanoch	ZŠ s Mš Vavrinca Benedikta	Družby 339/2	97212	Nedožery-Brezany	2. zber na zbernom mieste použitých batérií a akumulátorov
2292.	Prievidza	Materská škola Nitrianske Rudno	Materská škola Nitrianske Rudno	Hlavná 534/66	97226	Nitrianske Rudno	2. zber na zbernom mieste použitých batérií a akumulátorov
2293.	Prievidza	Stredná odborná škola Nováky	Stredná odborná škola Nováky	Rastislavova 332	97271	Nováky	2. zber na zbernom mieste použitých batérií a akumulátorov
2294.	Prievidza	VEPOS, spol. s.r.o.	Zberný dvor - Nováky	Námestie SNP 25	97271	Nováky	2. zber na zbernom mieste použitých batérií a akumulátorov
2295.	Prievidza	Hornonitrianske bane Prievidza, a.s. v skratke HBP, a.s.	HBP, a.s. - Baňa Nováky	Lehotská 641/50	97271	Nováky	2. zber na zbernom mieste použitých batérií a akumulátorov
2296.	Prievidza	Nováky	Mestský úrad - Nováky	Nám.SNP 349/10	97271	Nováky	2. zber na zbernom mieste použitých batérií a akumulátorov
2297.	Prievidza	HORNONITRIANSKE BANE zamestnanecká, akciová spoločnosť (v skratke HBz, a.s.)	BME, oz	Nováky 970/1	97271	Nováky	2. zber na zbernom mieste použitých batérií a akumulátorov

2298.	Prievidza	Hornonitrianske bane Prievidza, a.s. v skratke HBP, a.s.	AGRO GTV, o.z.	Lehotská50 10	97271	Nováky	2. zber na zbernom mieste použitých batérií a akumulátorov
2299.	Prievidza	HORNONITRIANSKE BANE zamestnanecká, akciová spoločnosť (v skratke HBz, a.s.)	HBz, a.s.-Baňa Nováky	Úsek železničnej dopravy BN	97271	Nováky	2. zber na zbernom mieste použitých batérií a akumulátorov
2300.	Prievidza	OPATOVCE NAD NITROU	Obecný úrad - Opatovce nad Nitrou	Opatovce nad Nitrou 393	97202	Opatovce nad Nitrou	2. zber na zbernom mieste použitých batérií a akumulátorov
2301.	Prievidza	OSLANY	Oslany - obecný úrad	Námestie slobody 2/3	97247	Oslany	2. zber na zbernom mieste použitých batérií a akumulátorov
2302.	Prievidza	Podhradie	Obecný úrad - Podhradie	Podhradie 92	97242	Podhradie	2. zber na zbernom mieste použitých batérií a akumulátorov
2303.	Prievidza	POLUVSIE	Obecný úrad - Poluvsie	Poluvsie 251	97216	Poluvsie	2. zber na zbernom mieste použitých batérií a akumulátorov
2304.	Prievidza	PRAVENEC	Pravenec - obecný dom	Pravenec 208	97216	Pravenec	2. zber na zbernom mieste použitých batérií a akumulátorov
2305.	Prievidza	Skanska SK a.s.	Skanska SK - Prievidza	Košovská cesta 16	97174	Prievidza	2. zber na zbernom mieste použitých batérií a akumulátorov
2306.	Prievidza	SAD Prievidza a.s.	SAD Prievidza	Ciglianska cesta 1	97136	Prievidza	2. zber na zbernom mieste použitých batérií a akumulátorov
2307.	Prievidza	COOP Jednota Prievidza, spotrebné družstvo	COOP Jednota Prievidza, spotr.družstvo	A.Hlinku I. 437	97168	Prievidza	2. zber na zbernom mieste použitých batérií a akumulátorov
2308.	Prievidza	Hornonitrianske bane Prievidza, a.s. v skratke HBP, a.s.	Turistické ubytovne - Prievidza	Trhová 1/326	97101	Prievidza	2. zber na zbernom mieste použitých batérií a akumulátorov
2309.	Prievidza	Cigeľ	Obecný úrad - Cigeľ	Cigeľ 192	97101	Prievidza	2. zber na zbernom mieste použitých batérií a akumulátorov
2310.	Prievidza	Obchodná akadémia	Obchodná akadémia	F. Madvu 2	97129	Prievidza	2. zber na zbernom mieste použitých batérií a akumulátorov
2311.	Prievidza	Základná škola	Základná škola, S. Chalupku 313/14	S. Chalupku 313/14	97101	Prievidza	2. zber na zbernom mieste použitých batérií a akumulátorov
2312.	Prievidza	Piaristická spojená škola Františka Hanáka Prievidza	Piaristická sp. škola Františka Hanáka	A. Hlinku 460/44	97101	Prievidza	2. zber na zbernom mieste použitých batérií a akumulátorov
2313.	Prievidza	Základná škola	Základná škola	Malonecpalská 37/206	97101	Prievidza	2. zber na zbernom mieste použitých batérií a akumulátorov
2314.	Prievidza	Stredná odborná škola	Stredná odborná škola	T. Vansovej 32	97101	Prievidza	2. zber na zbernom mieste použitých batérií a akumulátorov
2315.	Prievidza	A.R.S. spol. s.r.o.	A.R.S. pobočka Prievidza	Košovská cesta	97101	Prievidza	2. zber na zbernom mieste použitých batérií a akumulátorov
2316.	Prievidza	Hornonitrianske bane Prievidza, a.s. v skratke HBP, a.s.	RS Púšť	Prievidza	97101	Prievidza	2. zber na zbernom mieste použitých batérií a akumulátorov
2317.	Prievidza	Hornonitrianske bane Prievidza, a.s. v skratke HBP, a.s.	HBP, a.s. RAS	Matice slovenskej 10	97101	Prievidza	2. zber na zbernom mieste použitých batérií a akumulátorov
2318.	Prievidza	Stredná zdravotnícka škola	Stredná zdravotnícka škola	Vinohradnícka 8A	97101	Prievidza	2. zber na zbernom mieste použitých batérií a akumulátorov
2319.	Prievidza	STRABAG s.r.o.	STRABAG - Prievidza	ul. Pod Banskou	97101	Prievidza	2. zber na zbernom mieste použitých batérií a akumulátorov
2320.	Prievidza	Slovenská pošta, a.s.	Pošta Prievidza 1	Námestie Slobody 5	97101	Prievidza	2. zber na zbernom mieste použitých batérií a akumulátorov
2321.	Prievidza	Jabloň, spol. s r.o.	Jabloň, spol. s r. o.	M. Falešníka 6	97101	Prievidza	2. zber na zbernom mieste použitých batérií a akumulátorov
2322.	Prievidza	Radobica	Obecný úrad Radobica	Radobica 124	97248	Radobica	2. zber na zbernom mieste použitých batérií a akumulátorov
2323.	Prievidza	Základná škola s materskou školou	Základná škola s materskou školou, Komen	Komenského 428/43	97231	Ráztočno	2. zber na zbernom mieste použitých batérií a akumulátorov
2324.	Prievidza	HORNONITRIANSKE BANE zamestnanecká, akciová spoločnosť (v skratke HBz, a.s.)	HBz, a.s. - areal Bane Cigeľ	Úsek železničnej dopravy	97205	Sebedražie	2. zber na zbernom mieste použitých batérií a akumulátorov
2325.	Prievidza	Hornonitrianske bane Prievidza, a.s. v skratke HBP, a.s.	HBP, a.s. - baňa Cigeľ	Sebedražie	97205	Sebedražie	2. zber na zbernom mieste použitých batérií a akumulátorov
2326.	Prievidza	Sebedražie	Obecný úrad - Sebedražie	Hlavná 471	97205	Sebedražie	2. zber na zbernom mieste použitých batérií a akumulátorov
2327.	Prievidza	Seč	Požiarna zbrojnica - Seč	Seč 25	97226	Seč	2. zber na zbernom mieste použitých batérií a akumulátorov
2328.	Prievidza	Seč	Materská škola Seč	Seč 98	97226	Seč	2. zber na zbernom mieste použitých batérií a akumulátorov
2329.	Prievidza	VALASKÁ BELÁ	Obecný úrad - Valaská Belá	Valaská Belá 1	97228	Valaská Belá	2. zber na zbernom mieste použitých batérií a akumulátorov
2330.	Prievidza	Základná škola	Základná škola	J.A.Jesenského 161/6	97243	Zemianske Kostoľany	2. zber na zbernom mieste použitých batérií a akumulátorov
2331.	Prievidza	EMOS SK, s.r.o.	Elektro Jada s.r.o.	SNP 1	97251	Handlová	spätný zber
2332.	Prievidza	EMOS SK, s.r.o.	MIX MARKET LeStore	Námestie SNP 37/9	97242	Lehota pod Vtácnikom	spätný zber
2333.	Prievidza	Jana Dostálová	Agroma - Predajna roz. tovaru	Hlavná 689	97226	Nitrianske Rudno	spätný zber
2334.	Prievidza	EMOS SK, s.r.o.	M+M Nova, spol. s r.o.	M.R. Štefánika 318/30	97271	Nováky	spätný zber
2335.	Prievidza	Ján Tonhajzer PROBTO-S	Ján Tonhajzer PROBTO-SK	Rakytová 404/2	97101	Prievidza	spätný zber
2336.	Prievidza	FAST PLUS, a.s.	Planeo elektro 2101 - Prievidza	Hornonitrianska cesta III 1282/3	97101	Prievidza	spätný zber
2337.	Prievidza	EXPRESS ALARM SLOVAK	EXPRES ALARM SLOVAKIA	Ul. Bakalárska 2	97101	Prievidza	spätný zber
2338.	Prievidza	EMOS SK, s.r.o.	ART TV v.o.s.	Ľ. Štúra 35	97101	Prievidza	spätný zber
2339.	Prievidza	EMOS SK, s.r.o.	ATEL Róbert Štrbák	Námestie slobody 1	97101	Prievidza	spätný zber
2340.	Prievidza	EMOS SK, s.r.o.	EURONICS Prievidza s.r.o.	Bojnická cesta 39/C	97101	Prievidza	spätný zber
2341.	Prievidza	EMOS SK, s.r.o.	KINEKUS	Nábrežná 11	97101	Prievidza	spätný zber
2342.	Prievidza	STUDIO MODERNA s.r.o.	Top Shop - OC Korzo Prievidza	Nábrežná 1913/5A	97101	Prievidza	spätný zber
2343.	Prievidza	HIPS - REAL s.r.o	HIPS-REAL - Trafika	Ulica Energetikov 29/D	97101	Prievidza	spätný zber
2344.	Prievidza	Soňa Žambokrétyová A-	A - SPORT	Olympionikov 1	97101	Prievidza	spätný zber
2345.	Prievidza	Peter Polák-PP ART	Maloobchodná predajňa - PP ART	A, Hlinku 23	97101	Prievidza	spätný zber
2346.	Prievidza	Marián Rendek - Auto AK	Auto AKR Elektra	Poľnohospodárov 2	97101	Prievidza	spätný zber
2347.	Prievidza	SIKO KÚPEĽNE a. s.	SIKO Prievidza	Nedožerská cesta 1270/17	97101	Prievidza	spätný zber
2348.	Prievidza	JYSK s.r.o.	JYSK Prievidza	Hornonitrianska cesta 1	97101	Prievidza	spätný zber
2349.	Prievidza	EMOS SK, s.r.o.	Korzo Prievidza Shopping Centrum	Nábrežná 1913/5A	97101	Prievidza	spätný zber
2350.	Prievidza	EMOS SK, s.r.o.	CASTILL, s.r.o.	Na nádvorí 11	97101	Prievidza	spätný zber
2351.	Prievidza	EMOS SK, s.r.o.	RRR Plus, s.r.o.	Veľkonecpalská 17	97101	Prievidza	spätný zber
2352.	Prievidza	EMOS SK, s.r.o.	Elektro MLM	Stavbárov 12	97101	Prievidza	spätný zber
2353.	Prievidza	EMOS SK, s.r.o.	Kľúčová Služba - Pobočka Prievidza Tesco	Nábrežná 7	97101	Prievidza	spätný zber
2354.	Púchov	Beluša	Zberný dvor - Beluša	Farská 1045/6	01861	Beluša	2. zber na zbernom mieste použitých batérií a akumulátorov
2355.	Púchov	Beluša	Beluša - STK_1	Ľ. Štúra 15	01861	Beluša	2. zber na zbernom mieste použitých batérií a akumulátorov
2356.	Púchov	Beluša	Beluša - STK_2	Slatinská 27	01861	Beluša	2. zber na zbernom mieste použitých batérií a akumulátorov
2357.	Púchov	Základná škola s materskou školou Dohňany	Základná škola s materskou školou	Dohňany 468	02051	Dohňany	2. zber na zbernom mieste použitých batérií a akumulátorov
2358.	Púchov	DOLNÁ BREZNICA	Obecný úrad Dolná Breznica	Dolná Breznica 61	02061	Dolná Breznica	2. zber na zbernom mieste použitých batérií a akumulátorov
2359.	Púchov	DOLNÁ BREZNICA	Materská škola Dolná Breznica	Dolná Breznica 62	02061	Dolná Breznica	2. zber na zbernom mieste použitých batérií a akumulátorov
2360.	Púchov	Základná škola s materskou školou	Základná škola s materskou školou	Lazy pod Makytou 148	02055	Lazy pod Makytou	2. zber na zbernom mieste použitých batérií a akumulátorov
2361.	Púchov	Základná škola s materskou školou Jána Amosa Komenského	Základná škola s MŠ J.A.Komenského	Lednica 42	02063	Lednica	2. zber na zbernom mieste použitých batérií a akumulátorov
2362.	Púchov	RONA, a.s.	Rona,a.s.	Schreiberova 365	02061	Lednické Rovne	2. zber na zbernom mieste použitých batérií a akumulátorov
2363.	Púchov	Lednické Rovne	Obecný úrad - Lednické Rovne	Nám.Slobody 32	02061	Lednické Rovne	2. zber na zbernom mieste použitých batérií a akumulátorov
2364.	Púchov	Lednické Rovne	Zberný dvor - Lednické Rovne	Rovňanská ulica 387	02061	Lednické Rovne	2. zber na zbernom mieste použitých batérií a akumulátorov
2365.	Púchov	LÚKY	Kultúrny dom - Lúky	Lúky 105	02053	Lúky	2. zber na zbernom mieste použitých batérií a akumulátorov
2366.	Púchov	Lysá pod Makytou	Obec Lysá pod Makytou	Lysá pod Makytou 1	02054	Lysá pod Makytou	2. zber na zbernom mieste použitých batérií a akumulátorov
2367.	Púchov	PMB Assemblies	PMB Assemblies s.r.o.	Novonosická 503/5	02001	Púchov	2. zber na zbernom mieste použitých batérií a akumulátorov
2368.	Púchov	ZŠ, Ul. Gorazdova, Púchov	Základná škola	Gorazdova 1174/2	02001	Púchov	2. zber na zbernom mieste použitých batérií a akumulátorov
2369.	Púchov	MAKYTA,a.s.	Makyta - Púchov	1.mája 882/46	02001	Púchov	2. zber na zbernom mieste použitých batérií a akumulátorov
2370.	Púchov	Základná škola	Základná škola	Mládežnícka 1434/16	02001	Púchov	2. zber na zbernom mieste použitých batérií a akumulátorov
2371.	Púchov	Základná škola s materskou školou Slovanská 23	Základná škola s materskou školou	Slovanská 23	02014	Púchov	2. zber na zbernom mieste použitých batérií a akumulátorov
2372.	Púchov	MATERSKÁ ŠKOLA PÚCHOV, CHMELINEC	Materská škola	Chmelinec 1411	02001	Púchov	2. zber na zbernom mieste použitých batérií a akumulátorov
2373.	Púchov	Materská škola	Materská škola	1. mája 1348/28	02001	Púchov	2. zber na zbernom mieste použitých batérií a akumulátorov
2374.	Púchov	Materská škola	Materská škola	Požiarna 1292/5	02001	Púchov	2. zber na zbernom mieste použitých batérií a akumulátorov
2375.	Púchov	ZŠ J.A. Komenského	ZŠ J.A. Komenského	Komenského 50	02001	Púchov	2. zber na zbernom mieste použitých batérií a akumulátorov
2376.	Púchov	Agrofarma, spol. s r.o. Červený Kameň	Agrofarma, spol. s r.o. Červený Kameň	Komenského 49/673	02001	Púchov	2. zber na zbernom mieste použitých batérií a akumulátorov
2377.	Púchov	Púchov	Púchov - STK_1	Chmelinec 16	02001	Púchov	2. zber na zbernom mieste použitých batérií a akumulátorov
2378.	Púchov	Púchov	Púchov - STK_2	Mojmírová 8	02001	Púchov	2. zber na zbernom mieste použitých batérií a akumulátorov
2379.	Púchov	Púchov	Púchov - STK_3	Kolemského 43	02001	Púchov	2. zber na zbernom mieste použitých batérií a akumulátorov
2380.	Púchov	Púchov	Púchov - STK_4	Námestie Slobody 30	02001	Púchov	2. zber na zbernom mieste použitých batérií a akumulátorov
2381.	Púchov	Púchov	Púchov - STK_5	Moravská 17	02001	Púchov	2. zber na zbernom mieste použitých batérií a akumulátorov
2382.	Púchov	Púchov	Púchov - STK_6	Okružná 40	02001	Púchov	2. zber na zbernom mieste použitých batérií a akumulátorov

2383.	Púchov	Púchov	Púchov - STK_7	Obrancov mieru 23	02001	Púchov	2. zber na zbernom mieste použitých batérií a akumulátorov
2384.	Púchov	Základná škola s materskou školou Záriečie	Základná škola s materskou školou	Záriečie 136	02052	Záriečie	2. zber na zbernom mieste použitých batérií a akumulátorov
2385.	Púchov	Záriečie	Obecný úrad - Záriečie	Záriečie 190	02052	Záriečie	2. zber na zbernom mieste použitých batérií a akumulátorov
2386.	Púchov	Základná škola s materskou školou	Základná škola s materskou školou	Zubák 192	02064	Zubák	2. zber na zbernom mieste použitých batérií a akumulátorov
2387.	Púchov	EMOS SK, s.r.o.	Vladimír Vyhnička - elbest	Ľ. Štúra 16/26	01861	Beluša	spätný zber
2388.	Púchov	EMOS SK, s.r.o.	TECHMAT s.r.o.	A.Sládkoviča 2424/191	01861	Beluša	spätný zber
2389.	Púchov	EMOS SK, s.r.o.	BAPE spol. s r.o.	Farská 53/1156	01861	Beluša	spätný zber
2390.	Púchov	DEPRO PLUS s.r.o	DEPRO PLUS s.r.o	Dohňany 56	02051	Dohňany	spätný zber
2391.	Púchov	FAST PLUS, a.s.	Planeo Elektro Púchov	Nimnická cesta 1990/33A	02001	Púchov	spätný zber
2392.	Púchov	EMOS SK, s.r.o.	BISON s.r.o.	Moravská 4312	02001	Púchov	spätný zber
2393.	Púchov	JYSK s.r.o.	JYSK Púchov - SK0026	Okružná 1927	08001	Púchov	spätný zber
2394.	Púchov	EMOS SK, s.r.o.	ELKA- Elena Šulíková	Obrancov Mieru 1158	02001	Púchov	spätný zber
2395.	Púchov	EMOS SK, s.r.o.	UNI – stavebná údržba s.r.o	Royova ul. 777	02001	Púchov	spätný zber
2396.	Revúca	Základná škola s VJM Gemer - Sajógömöri MTA	Základná škola s VJM Gemer - Sajógömöri	Gemer 61	98201	Gemer	2. zber na zbernom mieste použitých batérií a akumulátorov
2397.	Revúca	Slovenské magnezitové závody, akciová spoločnosť, Jelšava	Slovenské magnezitové závody - Jelšava	Teplá Voda 671	04916	Jelšava	2. zber na zbernom mieste použitých batérií a akumulátorov
2398.	Revúca	Jelšava	Mestský úrad - Jelšava	Námestie republiky 499	04916	Jelšava	2. zber na zbernom mieste použitých batérií a akumulátorov
2399.	Revúca	Základná škola s materskou školou Jelšava	Základná škola s materskou školou	Železničná 245	04916	Jelšava	2. zber na zbernom mieste použitých batérií a akumulátorov
2400.	Revúca	Špeciálna základná škola	Špeciálna základná škola	Námestie republiky 62	04916	Jelšava	2. zber na zbernom mieste použitých batérií a akumulátorov
2401.	Revúca	Muránska Huta	Obecný úrad - Muránska Huta	Muránska Huta 2	04901	Muránska Huta	2. zber na zbernom mieste použitých batérií a akumulátorov
2402.	Revúca	Nandraž	Obecný úrad - Nandraž	Nandraž 23	04961	Nandraž	2. zber na zbernom mieste použitých batérií a akumulátorov
2403.	Revúca	Základná škola	Základná škola, Ratková 229	Ratková 229	98265	Ratková	2. zber na zbernom mieste použitých batérií a akumulátorov
2404.	Revúca	Ploské	Obecný úrad - Ploské	Ploské 39	98265	Ratková	2. zber na zbernom mieste použitých batérií a akumulátorov
2405.	Revúca	Ratkovské Bystré	Obecný úrad - Ratkovské Bystré	Ratkovské Bystré 82	98266	Ratkovské Bystré	2. zber na zbernom mieste použitých batérií a akumulátorov
2406.	Revúca	Základná škola Ivana Branislava Zocha	Základná škola Ivana Branislava Zocha, J	Jilemnického ul. 94/3	05001	Revúca	2. zber na zbernom mieste použitých batérií a akumulátorov
2407.	Revúca	Špeciálna základná škola	Špeciálna základná škola	Jilemnického 94/3	05001	Revúca	2. zber na zbernom mieste použitých batérií a akumulátorov
2408.	Revúca	Revúca	Mestský úrad - Revúca	Námestie Slobody 13/17	05001	Revúca	2. zber na zbernom mieste použitých batérií a akumulátorov
2409.	Revúca	Základná škola Sirk	Základná škola Sirk, Sirk 165	Sídlisko 165	04964	Sirk	2. zber na zbernom mieste použitých batérií a akumulátorov
2410.	Revúca	Základná škola Pavla Jozefa Šafárika	Základná škola Pavla Jozefa Šafárika	Škultétyho 11	98201	Tornaľa	2. zber na zbernom mieste použitých batérií a akumulátorov
2411.	Revúca	Tornaľa	Mestský úrad - Tornaľa	Mierová 14	98201	Tornaľa	2. zber na zbernom mieste použitých batérií a akumulátorov
2412.	Revúca	Dušan Holý Expres Servis	Dušan Holý - EXPRES SERVIS	Železničná 19	05001	Revúca	spätný zber
2413.	Revúca	EMOS SK, s.r.o.	KNOPP s.r.o.	Tomášikova 3	05001	Revúca	spätný zber
2414.	Revúca	EMOS SK, s.r.o.	Elektro-Technik, s.r.o.	Muránska 1332/6	05001	Revúca	spätný zber
2415.	Rimavská Sobota	Barca	Obecný úrad - Barca	Barca 24	98251	Barca	2. zber na zbernom mieste použitých batérií a akumulátorov
2416.	Rimavská Sobota	Reedukačné centrum	Reedukačné centrum Čerenčany, Samuela	Samuela Kollára 51	97901	Čerenčany	2. zber na zbernom mieste použitých batérií a akumulátorov
2417.	Rimavská Sobota	Základná škola Janka Francisciho Rimavského	Základná škola Janka Francisciho Rimavsk	Nábrežie Rimavy 457	98101	Hnúšťa	2. zber na zbernom mieste použitých batérií a akumulátorov
2418.	Rimavská Sobota	HNÚŠŤA	Mestský úrad - Hnúšťa	Francisciho 74	98101	Hnúšťa	2. zber na zbernom mieste použitých batérií a akumulátorov
2419.	Rimavská Sobota	Gymnázium Mateja Hrebendu	Gymnázium Mateja Hrebendu, Hlavná	Hlavná 431	98101	Hnúšťa	2. zber na zbernom mieste použitých batérií a akumulátorov
2420.	Rimavská Sobota	Stredná odborná škola	Stredná odborná škola	Hlavná 425	98101	Hnúšťa	2. zber na zbernom mieste použitých batérií a akumulátorov
2421.	Rimavská Sobota	Špeciálna základná škola	Špeciálna základná škola	Zápotockého 127	98101	Hnúšťa	2. zber na zbernom mieste použitých batérií a akumulátorov
2422.	Rimavská Sobota	Základná škola-Alapiskola Hodejov	Základná škola-Alapiskola Hodejov, Hlavn	Hlavná 130	98031	Hodejov	2. zber na zbernom mieste použitých batérií a akumulátorov
2423.	Rimavská Sobota	Husiná	Obecný úrad - Husiná	Husiná 157	98542	Husiná	2. zber na zbernom mieste použitých batérií a akumulátorov
2424.	Rimavská Sobota	Jesenské	Obecný úrad - Jesenské	Sobotská 10	98002	Jesenské	2. zber na zbernom mieste použitých batérií a akumulátorov
2425.	Rimavská Sobota	Špeciálna základná škola	Špeciálna základná škola	Partizánska 909	98055	Klenovec	2. zber na zbernom mieste použitých batérií a akumulátorov
2426.	Rimavská Sobota	Kružno	Obecný úrad - Kružno	Kružno 38	97901	Kružno	2. zber na zbernom mieste použitých batérií a akumulátorov
2427.	Rimavská Sobota	Lenartovce	Obecný úrad - Lenartovce	Hlavná 97	98044	Lenartovce	2. zber na zbernom mieste použitých batérií a akumulátorov
2428.	Rimavská Sobota	Lipovec	Obecný úrad - Lipovec	Lipovec 32	98023	Lipovec	2. zber na zbernom mieste použitých batérií a akumulátorov
2429.	Rimavská Sobota	Orávka	Obecný úrad - Orávka	Orávka 49	98042	Orávka	2. zber na zbernom mieste použitých batérií a akumulátorov
2430.	Rimavská Sobota	Riečka	Obecný úrad - Riečka	Riečka 57	98045	Riečka	2. zber na zbernom mieste použitých batérií a akumulátorov
2431.	Rimavská Sobota	Základná škola s materskou školou Juraja Palkoviča	Základná škola s materskou školou Juraja	Fľaková 8	98053	Rimavská Baňa	2. zber na zbernom mieste použitých batérií a akumulátorov
2432.	Rimavská Sobota	Základná škola.Alapiskola	Základná škola.Alapiskola	Záhradná 31	98042	Rimavská Seč	2. zber na zbernom mieste použitých batérií a akumulátorov
2433.	Rimavská Sobota	Stredná odborná škola obchodu a služieb	Stredná odborná škola obchodu a služieb,	Športová 1	97901	Rimavská Sobota	2. zber na zbernom mieste použitých batérií a akumulátorov
2434.	Rimavská Sobota	Spojená škola-SOŠ	Spojená škola, Okružná 61	Okružná 61	97901	Rimavská Sobota	2. zber na zbernom mieste použitých batérií a akumulátorov
2435.	Rimavská Sobota	Gymnázium Ivana Kraska	Gymnázium Ivana Kraska	Petra Hostinského 1033/3	97901	Rimavská Sobota	2. zber na zbernom mieste použitých batérií a akumulátorov
2436.	Rimavská Sobota	Základná škola P. Kellnera Hostinského	Základná škola P. Kellnera Hostinského,	Družstevná 835/9	97901	Rimavská Sobota	2. zber na zbernom mieste použitých batérií a akumulátorov
2437.	Rimavská Sobota	Evanjelická základná škola Zlatice Oravcovej	Evanjelická základná škola Zlatice Oravc	Daxnerova 42	97901	Rimavská Sobota	2. zber na zbernom mieste použitých batérií a akumulátorov
2438.	Rimavská Sobota	Materská škola - Óvoda	Materská škola - Óvoda	Rybárska 50/1743	97901	Rimavská Sobota	2. zber na zbernom mieste použitých batérií a akumulátorov
2439.	Rimavská Sobota	Materská škola	Materská škola Rimavská Sobota	Rožňavská 29/854	97901	Rimavská Sobota	2. zber na zbernom mieste použitých batérií a akumulátorov
2440.	Rimavská Sobota	Materská škola,P. Dobšinského 1	Materská škola	P. Dobšinského 1	97901	Rimavská Sobota	2. zber na zbernom mieste použitých batérií a akumulátorov
2441.	Rimavská Sobota	Materská škola I.Hatvaniho321 Rimavská Sobota	Materská škola I.Hatvaniho	I.Hatvaniho 321	97901	Rimavská Sobota	2. zber na zbernom mieste použitých batérií a akumulátorov
2442.	Rimavská Sobota	Ekronn s.r.o	Ekronn s.r.o.	Cukrovarská 12	97901	Rimavská Sobota	2. zber na zbernom mieste použitých batérií a akumulátorov
2443.	Rimavská Sobota	Rimavské Brezovo	Obecný úrad - Rimavské Brezovo	Rimavské Brezovo 67	98054	Rimavské Brezovo	2. zber na zbernom mieste použitých batérií a akumulátorov
2444.	Rimavská Sobota	Ratkovská Suchá	Obecný úrad - Ratkovská Suchá	Ratkovská Suchá 40	98267	Rovné	2. zber na zbernom mieste použitých batérií a akumulátorov
2445.	Rimavská Sobota	Calmit, spol. s r.o.	Calmit Tisovec - pobočka	Tisovec	98061	Tisovec	2. zber na zbernom mieste použitých batérií a akumulátorov
2446.	Rimavská Sobota	Stredná odborná škola Tisovec	Stredná odborná škola Tisovec	Jesenského 903	98061	Tisovec	2. zber na zbernom mieste použitých batérií a akumulátorov
2447.	Rimavská Sobota	Základná škola Dr. V. Clementisa	Základná škola Dr. V. Clementisa	Francisciho 803	98061	Tisovec	2. zber na zbernom mieste použitých batérií a akumulátorov
2448.	Rimavská Sobota	Hubovo	Obecný úrad - Hubovo	Hubovo 24	98050	Včelince	2. zber na zbernom mieste použitých batérií a akumulátorov
2449.	Rimavská Sobota	Vlkyňa	Obecný úrad - Vlkyňa	Vlkyňa 70	98044	Vlkyňa	2. zber na zbernom mieste použitých batérií a akumulátorov
2450.	Rimavská Sobota	EMOS SK, s.r.o.	ELektro Kováč - Hnúšťa	Hlavná 386	98101	Hnúšťa	spätný zber
2451.	Rimavská Sobota	JYSK s.r.o.	JYSK Rimavská. Sobota- SK0016	P. Hostinského 5	97901	Rimavská Sobota	spätný zber
2452.	Rimavská Sobota	EMOS SK, s.r.o.	Elektro Kováč - Tisovec	Daxnerova 640	98061	Tisovec	spätný zber
2453.	Rožňava	Betliar	Obecný úrad - Betliar	Šafárikova 67	04921	Betliar	2. zber na zbernom mieste použitých batérií a akumulátorov
2454.	Rožňava	Brzotín	Obecný úrad - Brzotín	Máriássyho námestie 167	04951	Brzotín	2. zber na zbernom mieste použitých batérií a akumulátorov
2455.	Rožňava	Základná škola s materskou školou	Základná škola s materskou školou, Berze	Berzehorská 154	04951	Brzotín	2. zber na zbernom mieste použitých batérií a akumulátorov
2456.	Rožňava	COLAS Slovakia, a.s.	COLAS, a.s. Obaľovacia súprava -Čoltovo	Čoltovo	04912	Čoltovo	2. zber na zbernom mieste použitých batérií a akumulátorov
2457.	Rožňava	Čučma	Materská škola Čučma, Čučma 172	Čučma 172	04801	Čučma	2. zber na zbernom mieste použitých batérií a akumulátorov
2458.	Rožňava	Dedinky	Obecný úrad - Dedinky	Dedinky 79	04973	Dedinky	2. zber na zbernom mieste použitých batérií a akumulátorov
2459.	Rožňava	Spojená škola, Zimná 96, Dobšiná	SOŠ Dobšiná, Zimná 96	Zimná 96	04925	Dobšiná	2. zber na zbernom mieste použitých batérií a akumulátorov
2460.	Rožňava	Spojená škola, Nová 803, Dobšiná	Spojená škola, Nová 803, Dobšiná	Nová 803	04925	Dobšiná	2. zber na zbernom mieste použitých batérií a akumulátorov
2461.	Rožňava	SCA HYGIENE PRODUCTS SLOVAKIA, spol.s r.o.	SCA HYGIENE PRODUCTS SLOVAKIA - Gem	Gemerská Hôrka 400	04912	Gemerská Hôrka	2. zber na zbernom mieste použitých batérií a akumulátorov
2462.	Rožňava	Gemerská Hôrka	Obecný úrad - Gemerská Horka	Gemerská Horka 151	04912	Gemerská Hôrka	2. zber na zbernom mieste použitých batérií a akumulátorov
2463.	Rožňava	Gemerská Poloma	Obecný úrad - Gemerská Poloma	Nám.SNP 211	04922	Gemerská Poloma	2. zber na zbernom mieste použitých batérií a akumulátorov
2464.	Rožňava	Henckovce	Obecný úrad - Henckovce	Henckovce 60	04923	Henckovce	2. zber na zbernom mieste použitých batérií a akumulátorov
2465.	Rožňava	Kružná	Obecný úrad - Kružná	Kružná 139	04951	Kružná	2. zber na zbernom mieste použitých batérií a akumulátorov

2466.	Rožňava	Meliata	Obecný úrad - Meliata	Meliata 100	04912	Meliata	2. zber na zbernom mieste použitých batérií a akumulátorov
2467.	Rožňava	Pača	Obecný úrad - Pača	Hlavná 18	04941	Pača	2. zber na zbernom mieste použitých batérií a akumulátorov
2468.	Rožňava	Základná škola s vyučovacím jazykom maďarským - Magyar Tanítási Nyelvű Alapiskola	Základná škola	Československej armády 31	04911	Plešivec	2. zber na zbernom mieste použitých batérií a akumulátorov
2469.	Rožňava	Základná škola	Základná škola	Gemerská 1	04911	Plešivec	2. zber na zbernom mieste použitých batérií a akumulátorov
2470.	Rožňava	Rejdová	Materská škola Rejdová, Rejdová 44	Rejdová 44	04926	Rejdová	2. zber na zbernom mieste použitých batérií a akumulátorov
2471.	Rožňava	Spojená škola J.A.Komenského 5, Rožňava, s org.zl.: ZŠ Zoltána Fábryho s VJM-Fábry Zoltán Alapiskola	Spojená škola, J. A. Komenského	J. A. Komenského 5	04801	Rožňava	2. zber na zbernom mieste použitých batérií a akumulátorov
2472.	Rožňava	GEMTEX, a.s.	GEMTEX, a.s.	Štítnická 25	04801	Rožňava	2. zber na zbernom mieste použitých batérií a akumulátorov
2473.	Rožňava	AGROTRADE GROUP spol.s r.o.	Agrotrade Group spol s.r.o.	Šafárikova 124	04801	Rožňava	2. zber na zbernom mieste použitých batérií a akumulátorov
2474.	Rožňava	Nemocnica s poliklinikou sv. Barbory Rožňava, a.s.	Nemocnica s poliklinikou sv. Barbory	Špitálska 1	04801	Rožňava	2. zber na zbernom mieste použitých batérií a akumulátorov
2475.	Rožňava	Nemocnica s poliklinikou sv. Barbory Rožňava, a.s.	Nemocnica s poliklinikou sv. Barbory	Špitálska 1	04801	Rožňava	2. zber na zbernom mieste použitých batérií a akumulátorov
2476.	Rožňava	Obchodná akadémia	Obchodná akadémia, Akademika Hronca 9	Akademika Hronca 97/8	04801	Rožňava	2. zber na zbernom mieste použitých batérií a akumulátorov
2477.	Rožňava	Stredná zdravotnícka škola-Egészségugyi Szakkozépiskola	Stredná zdravotnícka škola-Egészségugyi	Námestie 1. mája 1	04801	Rožňava	2. zber na zbernom mieste použitých batérií a akumulátorov
2478.	Rožňava	Stredná odborná škola obchodu a služieb	Stredná odborná škola obchodu a služieb	m. č. Rožňavská baňa 211	04801	Rožňava	2. zber na zbernom mieste použitých batérií a akumulátorov
2479.	Rožňava	Stredná odborná škola technická	Stredná odborná škola technická	Hviezdoslavova 362/5	04801	Rožňava	2. zber na zbernom mieste použitých batérií a akumulátorov
2480.	Rožňava	Katolícka základná škola sv. Jána Nepomuckého	Katolícka základná škola sv. Jána Nepomu	Kósu-Schoppera 22	04801	Rožňava	2. zber na zbernom mieste použitých batérií a akumulátorov
2481.	Rožňava	Základná škola	Základná škola	Zlatá 2	04801	Rožňava	2. zber na zbernom mieste použitých batérií a akumulátorov
2482.	Rožňava	ZS Ul.pionierov	Základná škola	Ulica pionierov 1	04801	Rožňava	2. zber na zbernom mieste použitých batérií a akumulátorov
2483.	Rožňava	Základná škola akademika Jura Hronca	Základná škola akademika Jura Hronca	Zakarpatská 12	04801	Rožňava	2. zber na zbernom mieste použitých batérií a akumulátorov
2484.	Rožňava	Katolícka základná škola s materskou školou sv. Jána Nepomuckého	Katolícka ZŠ s MŠ sv. Jána Nepomuckého	Kósu Schoppera 22	04801	Rožňava	2. zber na zbernom mieste použitých batérií a akumulátorov
2485.	Rožňava	Rožňavské Bystré	Obecný úrad - Rožňavské Bystré	Rožňavské Bystré 162	04931	Rožňavské Bystré	2. zber na zbernom mieste použitých batérií a akumulátorov
2486.	Rožňava	Slavec	Obecný úrad - Slavec	Slavec 109	04911	Slavec	2. zber na zbernom mieste použitých batérií a akumulátorov
2487.	Rožňava	Stratená	Pelc s.r.o. - Stratená	Stratená 48	04971	Stratená	2. zber na zbernom mieste použitých batérií a akumulátorov
2488.	Rožňava	Základná škola	Základná škola, Školská 295	Školská 295	04932	Štítnik	2. zber na zbernom mieste použitých batérií a akumulátorov
2489.	Rožňava	Štítnik	Materská škola	Jelšavská 318	04932	Štítnik	2. zber na zbernom mieste použitých batérií a akumulátorov
2490.	Rožňava	Základná škola s materskou školou	Základná škola s materskou školou, SNP 2	SNP 239	04924	Vlachovo	2. zber na zbernom mieste použitých batérií a akumulátorov
2491.	Rožňava	VLACHOVO	Vlachovo - obecný úrad	Letná 71	04924	Vlachovo	2. zber na zbernom mieste použitých batérií a akumulátorov
2492.	Rožňava	LABAŠ s.r.o.	Fresh - OC Plešivec	Železničná 865	04911	Plešivec	spätný zber
2493.	Rožňava	JYSK s.r.o.	JYSK Rožňava- SK0008	Alej Jána Pavla II 4048/2	04801	Rožnava	spätný zber
2494.	Rožňava	EMOS SK, s.r.o.	BOSZ, s.r.o.	Košická 3/A	04801	Rožňava	spätný zber
2495.	Rožňava	EMOS SK, s.r.o.	Progres TC, spol. s.r.o.	Šafáriková č. 112	04801	Rožňava	spätný zber
2496.	Ružomberok	Základná škola s materskou školou Petra Víťazoslava Rovnianka	Základná škola s materskou školou Petra	Školská 248	01341	Dolný Hričov	2. zber na zbernom mieste použitých batérií a akumulátorov
2497.	Ružomberok	Ivachnová	Materská škola Ivachnová	Ivachnová 7	03483	Ivachnová	2. zber na zbernom mieste použitých batérií a akumulátorov
2498.	Ružomberok	Základná škola s materskou školou	Základná škola s materskou školou	Školská 290	03496	Komjatná	2. zber na zbernom mieste použitých batérií a akumulátorov
2499.	Ružomberok	Základná škola s materskou školou Likavka	Základná škola s materskou školou Likavk	Školská 480	03495	Likavka	2. zber na zbernom mieste použitých batérií a akumulátorov
2500.	Ružomberok	Liptovská Lúžna	Obecný úrad - Liptovská Lúžna	Liptovská Lúžna 629	03472	Liptovská Lúžna	2. zber na zbernom mieste použitých batérií a akumulátorov
2501.	Ružomberok	Základná škola s materskou školou	Základná škola s materskou školou, Škols	Školská 57	03473	Liptovská Osada	2. zber na zbernom mieste použitých batérií a akumulátorov
2502.	Ružomberok	Liptovská Osada	Obecný úrad - Liptovská Osada	Liptovská Osada 369	03473	Liptovská Osada	2. zber na zbernom mieste použitých batérií a akumulátorov
2503.	Ružomberok	Základná škola s materskou školou Liptovská Teplá	Základná škola s materskou školou Liptov	Hlinisko 320	03483	Liptovská Teplá	2. zber na zbernom mieste použitých batérií a akumulátorov
2504.	Ružomberok	Liptovský Michal	Obecný úrad - Liptovský Michal	Liptovský Michal 17	03483	Liptovská Teplá	2. zber na zbernom mieste použitých batérií a akumulátorov
2505.	Ružomberok	Základná škola s materskou školou	Základná škola s materskou školou	Ulica pod Chočom 550	03481	Lisková	2. zber na zbernom mieste použitých batérií a akumulátorov
2506.	Ružomberok	Lúčky	Obecný úrad - Lúčky	Ul. Slobody 141	03482	Lúčky	2. zber na zbernom mieste použitých batérií a akumulátorov
2507.	Ružomberok	Základná škola s materskou školou	Základná škola	Slobody 521	03482	Lúčky	2. zber na zbernom mieste použitých batérií a akumulátorov
2508.	Ružomberok	Ludrová	Materská škola Ludrová, Ludrová 391	Ludrová 391	03471	Ludrová	2. zber na zbernom mieste použitých batérií a akumulátorov
2509.	Ružomberok	Martinček	Obecný úrad - Martinček	Martinček 83	03495	Martinček	2. zber na zbernom mieste použitých batérií a akumulátorov
2510.	Ružomberok	Potok	Obecný úrad - Potok	Potok 24	03483	Potok	2. zber na zbernom mieste použitých batérií a akumulátorov
2511.	Ružomberok	Obchodná akadémia	Obchodná akadémia	Scota Viatora 1484/4	03401	Ružomberok	2. zber na zbernom mieste použitých batérií a akumulátorov
2512.	Ružomberok	Základná škola	Základná škola	Bystrická cesta 14	03401	Ružomberok	2. zber na zbernom mieste použitých batérií a akumulátorov
2513.	Ružomberok	Štiavnička	Obecný úrad - Štiavnička	Štiavnička 78	03401	Ružomberok	2. zber na zbernom mieste použitých batérií a akumulátorov
2514.	Ružomberok	Stankovany	Obecný úrad - Stankovany	Stankovany 133	03492	Stankovany	2. zber na zbernom mieste použitých batérií a akumulátorov
2515.	Ružomberok	EMOS SK, s.r.o.	Ing.Jaroslav Hudec - AUTOELMAT	Liptovská Osada 368	03473	Liptovská Osada	spätný zber
2516.	Ružomberok	Baterie Centrum SK, s.r.o	Baterie Centrum SK	Zarevúca 19	03401	Ružomberok	spätný zber
2517.	Ružomberok	KiK textil a Non-Food spo	KiK - Ružomberok	Bystrická cesta 5344	03401	Ružomberok	spätný zber
2518.	Ružomberok	FAST PLUS, a.s.	Planeo elektro - Ružomberok	Poľná (OC City Market) 60/5576	03401	Ružomberok	spätný zber
2519.	Ružomberok	EMOS SK, s.r.o.	KONEX elektro - predajňa Elmat	Podhora 51	03401	Ružomberok	spätný zber
2520.	Ružomberok	JYSK s.r.o.	JYSK Ružomberok- SK0011	Bystrická cesta 2	03401	Ružomberok	spätný zber
2521.	Ružomberok	EMOS SK, s.r.o.	Sklad Konex Elektro	Tatranská cesta 2014	03401	Ružomberok	spätný zber
2522.	Ružomberok	EMOS SK, s.r.o.	Mediapress Poprad spol s r.o.	ul.J.Jančeka 2040	03401	Ružomberok	spätný zber
2523.	Sabinov	Bajerovce	Obecný úrad - Bajerovce	Bajerovce 114	08273	Bajerovce	2. zber na zbernom mieste použitých batérií a akumulátorov
2524.	Sabinov	Základná škola s materskou školou	Základná škola s materskou školou	Brezovica 60	08274	Brezovica	2. zber na zbernom mieste použitých batérií a akumulátorov
2525.	Sabinov	Drienica	Obecný úrad - Drienica	Drienica 168	08301	Drienica	2. zber na zbernom mieste použitých batérií a akumulátorov
2526.	Sabinov	Základná škola	Základná škola	Dubovica 190	08271	Dubovica	2. zber na zbernom mieste použitých batérií a akumulátorov
2527.	Sabinov	Špeciálna základná škola	Špeciálna základná škola, Jarovnice 96	Jarovnice 96	08263	Jarovnice	2. zber na zbernom mieste použitých batérií a akumulátorov
2528.	Sabinov	Základná škola s materskou školou	Základná škola s materskou školou	Jarovnice 464	08263	Jarovnice	2. zber na zbernom mieste použitých batérií a akumulátorov
2529.	Sabinov	TEPROFA Slovakia s.r.o.	TEPROFA Slovakia - Lipany	Za traťou 1279	08271	Lipany	2. zber na zbernom mieste použitých batérií a akumulátorov
2530.	Sabinov	Gymnázium	Gymnázium	Komenského 117/13	08271	Lipany	2. zber na zbernom mieste použitých batérií a akumulátorov
2531.	Sabinov	Lipany	Administratívna budova - Lipany	Nám.Sv.Martina 718/39	08271	Lipany	2. zber na zbernom mieste použitých batérií a akumulátorov
2532.	Sabinov	Slovenská pošta, a.s.	Pošta Lipany nad Torysou	Krivianska 2	08271	Lipany nad Torysou	2. zber na zbernom mieste použitých batérií a akumulátorov
2533.	Sabinov	Základná škola	Základná škola	Ľutina 4	08257	Ľutina	2. zber na zbernom mieste použitých batérií a akumulátorov
2534.	Sabinov	Cirkevná materská škola sv. Jozafáty	Cirkevná materská škola sv. Jazafáty	Ľutina 131	08257	Ľutina	2. zber na zbernom mieste použitých batérií a akumulátorov
2535.	Sabinov	Základná škola s materskou školou	Základná škola s materskou školou	Nižný Slavkov 72	08275	Nižný Slavkov	2. zber na zbernom mieste použitých batérií a akumulátorov
2536.	Sabinov	Ostrovany	Obecný úrad - Ostrovany	Ostrovany 60	08222	Ostrovany	2. zber na zbernom mieste použitých batérií a akumulátorov
2537.	Sabinov	Cirkevná základná škola sv. Demetra	Cirkevná základná škola sv. Demetra	Ulica Štefana Onderča 240/1	08261	Ražňany	2. zber na zbernom mieste použitých batérií a akumulátorov
2538.	Sabinov	Drienica	Materská škola Drienica	Drienica 98	08301	Sabinov	2. zber na zbernom mieste použitých batérií a akumulátorov
2539.	Sabinov	Gymnázium Antona Prídavka	Gymnázium Antona Prídavka, Komenskéh	Komenského 1155/40	08301	Sabinov	2. zber na zbernom mieste použitých batérií a akumulátorov
2540.	Sabinov	CZŠ sv. Jána Krstiteľa	CZŠ sv. Jána Krstiteľa	9. mája 7	08301	Sabinov	2. zber na zbernom mieste použitých batérií a akumulátorov
2541.	Sabinov	Základná škola	Základná škola, Komenského 13	Komenského 13	08301	Sabinov	2. zber na zbernom mieste použitých batérií a akumulátorov

2542.	Sabinov	ZŠ - Ul. 17. novembra Sabinov	ZŠ - Ul. 17. novembra Sabinov	17. novembra 31	08301	Sabinov	2. zber na zbernom mieste použitých batérií a akumulátorov
2543.	Sabinov	Sabinov	Materská škola	Ul. 17. novembra 42	08301	Sabinov	2. zber na zbernom mieste použitých batérií a akumulátorov
2544.	Sabinov	Spojená škola	Spojená škola	SNP 16	08301	Sabinov	2. zber na zbernom mieste použitých batérií a akumulátorov
2545.	Sabinov	Šarišské Sokolovce	Obecný úrad - Šarišské Sokolovce	Šarišské Sokolovce 17	08266	Šarišské Sokolovce	2. zber na zbernom mieste použitých batérií a akumulátorov
2546.	Sabinov	Základná škola s materskou školou	Základná škola s materskou školou	Torysa 26	08276	Torysa	2. zber na zbernom mieste použitých batérií a akumulátorov
2547.	Sabinov	Uzovský Šalgov	MŠ Uzovský Šalgov, Uzovský Šalgov 138	Uzovský Šalgov 138	08261	Uzovský Šalgov	2. zber na zbernom mieste použitých batérií a akumulátorov
2548.	Sabinov	EMOS SK, s.r.o.	SALT TS elektro	Námestie sv. Martina 51	08271	Lipany	spätný zber
2549.	Sabinov	EPoS SB, s.r.o.	EPoS SB, s.r.o.	Námestie slobody 73	83101	Sabinov	spätný zber
2550.	Senec	FLORASERVIS, spol. s r.o.	Floraservis - Bernolákovo	Horný dvor 6	90027	Bernolákovo	2. zber na zbernom mieste použitých batérií a akumulátorov
2551.	Senec	Robert Bosch Production Slovakia s.r.o.	Robert Bosch Production Slovakia s.r.o.	Gaštanová alej 7	90027	Bernolákovo	2. zber na zbernom mieste použitých batérií a akumulátorov
2552.	Senec	AUTOVRAKOVISKO, s. r. o.	AUTOVRAKOVISKO, s. r. o.	Priemyselná 2721/11	90027	Bernolákovo	2. zber na zbernom mieste použitých batérií a akumulátorov
2553.	Senec	BLATNÉ	Blatné - STK_1	Šarficová 37	90082	Blatné	2. zber na zbernom mieste použitých batérií a akumulátorov
2554.	Senec	BOLDOG	MŠ - Óvoda Boldog	Boldog 76	92526	Boldog	2. zber na zbernom mieste použitých batérií a akumulátorov
2555.	Senec	Základná škola s materskou školou	Základná škola s materskou školou	Hlavná 113	90083	Čataj	2. zber na zbernom mieste použitých batérií a akumulátorov
2556.	Senec	Dunajská Lužná	Obecný úrad - Dunajská Lužná	Jánošíkovská 466/7	90042	Dunajská Lužná	2. zber na zbernom mieste použitých batérií a akumulátorov
2557.	Senec	ZŠ Dunajská Lužná, Školská 257/22	ZŠ Dunajská Lužná	Školská 257/2	90042	Dunajská Lužná	2. zber na zbernom mieste použitých batérií a akumulátorov
2558.	Senec	Dunajská Lužná	Dunajská Lužná - STK_1	Lipnická 417/72	90042	Dunajská Lužná	2. zber na zbernom mieste použitých batérií a akumulátorov
2559.	Senec	Dunajská Lužná	Dunajská Lužná - STK_2	Košariská 7	90042	Dunajská Lužná	2. zber na zbernom mieste použitých batérií a akumulátorov
2560.	Senec	Dunajská Lužná	Dunajská Lužná - STK_3	Brezová 736/25	90042	Dunajská Lužná	2. zber na zbernom mieste použitých batérií a akumulátorov
2561.	Senec	Hamuliakovo	Obecný úrad - Hamuliakovo	Dunajská 127/18	90043	Hamuliakovo	2. zber na zbernom mieste použitých batérií a akumulátorov
2562.	Senec	Cestovná kancelária DAKA, s.r.o.	Cestovná kancelária DAKA, s.r.o.	Cintorínska 333/1	90043	Hamuliakovo	2. zber na zbernom mieste použitých batérií a akumulátorov
2563.	Senec	Hrubá Borša	Hrubá Borša_STK-1	Hlavná 20	90050	Hrubá Borša	2. zber na zbernom mieste použitých batérií a akumulátorov
2564.	Senec	Základná škola s materskou školou	Základná škola s materskou školou	Školská 4	90025	Chorvátsky Grob	2. zber na zbernom mieste použitých batérií a akumulátorov
2565.	Senec	Obecný úrad Chorvátsky Grob	Chorvátsky Grob - STK_1	J. Kráľa 1	90025	Chorvátsky Grob	2. zber na zbernom mieste použitých batérií a akumulátorov
2566.	Senec	Obecný úrad Chorvátsky Grob	Chorvátsky Grob - STK_2	Ľanová 1	90025	Chorvátsky Grob	2. zber na zbernom mieste použitých batérií a akumulátorov
2567.	Senec	Obecný úrad Chorvátsky Grob	Chorvátsky Grob - STK_3	Nám, Josipa Andriča 17	90025	Chorvátsky Grob	2. zber na zbernom mieste použitých batérií a akumulátorov
2568.	Senec	IGRAM	Igram - obecný úrad	Igram 217	90084	Igram	2. zber na zbernom mieste použitých batérií a akumulátorov
2569.	Senec	Súkromná materská škola Detská školka	Súkromná materská škola Detská škôlka	Komenského 16	90028	Ivanka pri Dunaji	2. zber na zbernom mieste použitých batérií a akumulátorov
2570.	Senec	ZŠ M.R.Štefánika	ZŠ M.R. Štefánika	SNP 3	90028	Ivanka pri Dunaji	2. zber na zbernom mieste použitých batérií a akumulátorov
2571.	Senec	IVANKA PRI DUNAJI	Ivanka pri Dunaji - STK_1	Moyzesova 57	90028	Ivanka pri Dunaji	2. zber na zbernom mieste použitých batérií a akumulátorov
2572.	Senec	IVANKA PRI DUNAJI	Ivanka pri Dunaji - STK_2	Hviezdoslavova, Pri reštaurácii Šakal	90028	Ivanka pri Dunaji	2. zber na zbernom mieste použitých batérií a akumulátorov
2573.	Senec	IVANKA PRI DUNAJI	Ivanka pri Dunaji - STK_3	Komenského 9	90028	Ivanka pri Dunaji	2. zber na zbernom mieste použitých batérií a akumulátorov
2574.	Senec	KAPLNA	Kaplna - obecný úrad	Kaplna 39	90084	Kaplna	2. zber na zbernom mieste použitých batérií a akumulátorov
2575.	Senec	KAPLNA	Materská škola	Kaplna 174	90084	Kaplna	2. zber na zbernom mieste použitých batérií a akumulátorov
2576.	Senec	KOSTOLNÁ PRI DUNAJI	Kostolná pri Dunaji-STK_1	Kostolná pri Dunaji 15	90301	Kostolná pri Dunaji	2. zber na zbernom mieste použitých batérií a akumulátorov
2577.	Senec	Kráľová pri Senci	Kráľová pri Senci_STK-1	Záhumenská ulica 1	90050	Kráľová pri Senci	2. zber na zbernom mieste použitých batérií a akumulátorov
2578.	Senec	MALINOVO	Malinovo - STK_1	Hviezdna ulica - reštaurácia Slnečnica	90045	Malinovo	2. zber na zbernom mieste použitých batérií a akumulátorov
2579.	Senec	MALINOVO	Malinovo - STK_2	Bratislavská 39	90045	Malinovo	2. zber na zbernom mieste použitých batérií a akumulátorov
2580.	Senec	Miloslavov	MILOSLAVOV_STK-1	Športová 1374	90042	Miloslavov	2. zber na zbernom mieste použitých batérií a akumulátorov
2581.	Senec	Miloslavov	MILOSLAVOV_STK-2	Ulica k jazeru 1	90042	Miloslavov	2. zber na zbernom mieste použitých batérií a akumulátorov
2582.	Senec	Základná škola M.R. Štefánika	Základná škola M.R. Štefánika	Športová 470	90046	Most pri Bratislave	2. zber na zbernom mieste použitých batérií a akumulátorov
2583.	Senec	Chrobáčikovo	Chrobáčikovo	Bratislavská 27	90046	Most pri Bratislave	2. zber na zbernom mieste použitých batérií a akumulátorov
2584.	Senec	Nová Dedinka	Nová Dedinka - STK_1	Mierová 13	90029	Nová Dedinka	2. zber na zbernom mieste použitých batérií a akumulátorov
2585.	Senec	Nová Dedinka	Nová Dedinka - STK_2	Družstevná 15	90029	Nová Dedinka	2. zber na zbernom mieste použitých batérií a akumulátorov
2586.	Senec	RECA	Základná škola, 1.-4. ročník	Hlavná 229	92526	Reca	2. zber na zbernom mieste použitých batérií a akumulátorov
2587.	Senec	ROVINKA	Rovinka - STK_1	Okružná 111	90041	Rovinka	2. zber na zbernom mieste použitých batérií a akumulátorov
2588.	Senec	ROVINKA	Rovinka - STK_2	Križovatka ulíc Jazerná Brezová	90041	Rovinka	2. zber na zbernom mieste použitých batérií a akumulátorov
2589.	Senec	ROVINKA	Rovinka - STK_3	Železničná ulica - pred vstupom na zberný dvor	90041	Rovinka	2. zber na zbernom mieste použitých batérií a akumulátorov
2590.	Senec	Základná škola Jozefa Gregora Tajovského Senec	ZŠ J.G.Tajovskeho	Tajovského 1	90301	Senec	2. zber na zbernom mieste použitých batérií a akumulátorov
2591.	Senec	Základná škola s vyučovacím jazykom maďarským A. Molnára Szenczího - Szenczi M. A. Magyar Tanítási N	Základná škola s vyučovacím jazykom mad	Nám. A. Molnára 2	90301	Senec	2. zber na zbernom mieste použitých batérií a akumulátorov
2592.	Senec	Spojená škola a organizačnými zložkami: ŠPECIÁLNA ZÁKLADNÁ ŠKOLA a Praktická škola	Spojená škola a organizačnými zložkami	Trnavská 376/2	90301	Senec	2. zber na zbernom mieste použitých batérií a akumulátorov
2593.	Senec	Súkromná základná škola	Súkromná základná škola	Kysucká 14	90301	Senec	2. zber na zbernom mieste použitých batérií a akumulátorov
2594.	Senec	KOSTOLNÁ PRI DUNAJI	Kostolná pri Dunaji	Kostolná pri Dunaji 59	90301	Senec	2. zber na zbernom mieste použitých batérií a akumulátorov
2595.	Senec	Základná škola s vyučovacím jazykom maďarským - Alapiskola	Základná škola s vyučovacím jazykom mad	Školská 7	90044	Tomášov	2. zber na zbernom mieste použitých batérií a akumulátorov
2596.	Senec	TOMÁŠOV	Obecný úrad - Tomášov	Ul. 1.mája 5	90044	Tomášov	2. zber na zbernom mieste použitých batérií a akumulátorov
2597.	Senec	TOMÁŠOV	Tomášov - STK_1	Hlavná ulica 16	90044	Tomášov	2. zber na zbernom mieste použitých batérií a akumulátorov
2598.	Senec	Tureň	TUREŇ - STK_1	Tureň 36	90301	Tureň	2. zber na zbernom mieste použitých batérií a akumulátorov
2599.	Senec	Základná škola	Základná škola	Školská 4	90024	Veľký Biel	2. zber na zbernom mieste použitých batérií a akumulátorov
2600.	Senec	Veľký Biel	Obecný úrad - Veľký Biel	Železničná 76	90024	Veľký Biel	2. zber na zbernom mieste použitých batérií a akumulátorov
2601.	Senec	Zálesie	Obecný úrad - Zálesie	Trojičné nám. 1	90028	Zálesie	2. zber na zbernom mieste použitých batérií a akumulátorov
2602.	Senec	EMOS SK, s.r.o.	JVL s.r.o.	Orechová 60	90042	Dunajská Lužná	spätný zber
2603.	Senec	PRILLINGER Slovensko s.	PRILLINGER Slovensko s.r.o.	Nádražná 32	90028	Ivanka pri Dunaji	spätný zber
2604.	Senec	Orange Slovensko, a.s.	Logistické centrum Ivanka pri Dunaji	Nádražná 39	90028	Ivanka pri Dunaji	spätný zber
2605.	Senec	EMOS SK, s.r.o.	Ing. Peter Ježíšek PEPE-ELEKTRO	Štefánikova 42	90028	Ivanka pri Dunaji	spätný zber
2606.	Senec	EMOS SK, s.r.o.	Dušan Bakoš - Potaviny DOMA	Miloslavov 23	90042	Miloslavov	spätný zber
2607.	Senec	ELEKTROSPED, a.s.	HEJ.SK - Senec (Prologis Park)	Dialničná cesta , Hala DC DC21 6015/12A	90301	Senec	spätný zber
2608.	Senec	EMOS SK, s.r.o.	EL - TRAS s.r.o.	Pribinova 13	90301	Senec	spätný zber
2609.	Senec	EMOS SK, s.r.o.	JOGISE s.r.o.	1. mája 21	90024	Senec	spätný zber
2610.	Senec	EMOS SK, s.r.o.	CHLAD-SERVIS s.r.o.	Krátka 1	90301	Senec	spätný zber
2611.	Senec	TRIPSY s.r.o.	TRIPSY s.r.o.	Šamorínska 4152	90301	Senec	spätný zber
2612.	Senec	EMOS SK, s.r.o.	Euronics Senec	Krátka 10/1	90301	Senec	spätný zber
2613.	Senec	EMOS SK, s.r.o.	Komatherm Plus-Vlasta Malá	Mierové námestie 13	90301	Senec	spätný zber
2614.	Senica	ZŠ s MŠ Borský Svätý Jur	ZŠ s MŠ Borský Svätý Jur	Hviezdoslavova 215	90879	Borský Svätý Jur	2. zber na zbernom mieste použitých batérií a akumulátorov
2615.	Senica	Čáry	Obecný úrad - Čáry	Martina Kollára 53	90843	Čáry	2. zber na zbernom mieste použitých batérií a akumulátorov
2616.	Senica	Základná škola	Základná škola, Školská 285	Školská 285	90843	Čáry	2. zber na zbernom mieste použitých batérií a akumulátorov
2617.	Senica	Základná škola	Základná škola, Dojč 137	Dojč 137	90602	Dojč	2. zber na zbernom mieste použitých batérií a akumulátorov
2618.	Senica	Základná škola	Základná škola	Školská 1	90632	Jablonica	2. zber na zbernom mieste použitých batérií a akumulátorov
2619.	Senica	Kováloy	Obecný úrad - Kováloy	Kováloy 216	90603	Kováloy	2. zber na zbernom mieste použitých batérií a akumulátorov
2620.	Senica	Kuklov	Obecný úrad - Kuklov	Kuklov 203	90878	Kuklov	2. zber na zbernom mieste použitých batérií a akumulátorov
2621.	Senica	Základná škola s materskou školou	Základná škola s materskou školou, Lakšá	Lakšárska Nová Ves 397	90876	Lakšárska Nová Ves	2. zber na zbernom mieste použitých batérií a akumulátorov
2622.	Senica	Prievaly	Obecný úrad - Prievaly	Prievaly 189	90634	Prievaly	2. zber na zbernom mieste použitých batérií a akumulátorov
2623.	Senica	SEKULE	Sekule - obecný úrad	Sekule 570	90880	Sekule	2. zber na zbernom mieste použitých batérií a akumulátorov
2624.	Senica	Technické služby Senica, a.s.	Technické služby Senica, a.s.	Železničná 1533	90501	Senica	2. zber na zbernom mieste použitých batérií a akumulátorov

2625.	Senica	DIGI SLOVAKIA, s. r. o.	DIGI SLOVAKIA - Senica	Štefánikova 700	90501	Senica	2. zber na zbernom mieste použitých batérií a akumulátorov
2626.	Senica	Spojená škola s organizačnými zložkami Špeciálna ZŠ s MŠ internátnou a Praktická škola internátna	Spojená škola s organizačnými zložkami	Brezová 840/1	90501	Senica	2. zber na zbernom mieste použitých batérií a akumulátorov
2627.	Senica	III. Základná škola	III. Základná škola	Sadová 620	90501	Senica	2. zber na zbernom mieste použitých batérií a akumulátorov
2628.	Senica	Základná škola	Základná škola	V. P. Tótha 32	90501	Senica	2. zber na zbernom mieste použitých batérií a akumulátorov
2629.	Senica	MAHLE Behr Senica s.r.o.	MAHLE Behr Senica s.r.o.	Čáčovská cesta 1447/1	90501	Senica	2. zber na zbernom mieste použitých batérií a akumulátorov
2630.	Senica	Senica	Senica - STK_1	Novomestského 1212/68	90501	Senica	2. zber na zbernom mieste použitých batérií a akumulátorov
2631.	Senica	Senica	Senica - STK_2	Robotnícka 55/15	90501	Senica	2. zber na zbernom mieste použitých batérií a akumulátorov
2632.	Senica	Senica	Senica - STK_3	Jurkovičova 1206	90501	Senica	2. zber na zbernom mieste použitých batérií a akumulátorov
2633.	Senica	Senica	Senica - STK_4	Železničná ulica 1533	90501	Senica	2. zber na zbernom mieste použitých batérií a akumulátorov
2634.	Senica	Senica	Senica - STK_5	Viliama Pauliniho Tótha 1	90501	Senica	2. zber na zbernom mieste použitých batérií a akumulátorov
2635.	Senica	Senica	Senica - STK_6	Čáčovská cesta 5000/16	90501	Senica	2. zber na zbernom mieste použitých batérií a akumulátorov
2636.	Senica	Senica	Senica - STK_7	Sotinská 1590/3	90501	Senica	2. zber na zbernom mieste použitých batérií a akumulátorov
2637.	Senica	Senica	Senica - STK_8	ul. Štefánikova 723/22	90501	Senica	2. zber na zbernom mieste použitých batérií a akumulátorov
2638.	Senica	Senica	Senica - STK_9	Palárikova 292/8	90501	Senica	2. zber na zbernom mieste použitých batérií a akumulátorov
2639.	Senica	Základná škola s materskou školou	Základná škola s materskou školou	Smolinské 407	90842	Smolinské	2. zber na zbernom mieste použitých batérií a akumulátorov
2640.	Senica	SMOLINSKÉ	Smolinské - obecný úrad	Smolinské 334	90842	Smolinské	2. zber na zbernom mieste použitých batérií a akumulátorov
2641.	Senica	Základná škola Sobotište	Základná škola Sobotište	Sobotište 317	90605	Sobotište	2. zber na zbernom mieste použitých batérií a akumulátorov
2642.	Senica	Základná škola Šaštín-Stráže	Základná škola Šaštín-Stráže	Štúrova 1115	90841	Šaštín-Stráže	2. zber na zbernom mieste použitých batérií a akumulátorov
2643.	Senica	Základná škola s materskou školou	Základná škola s materskou školou	Štefanov 329	90645	Štefanov	2. zber na zbernom mieste použitých batérií a akumulátorov
2644.	Senica	FAST PLUS, a.s.	PLANEO ELEKTRO - Senica	Obchodná ulica	90501	Senica	spätný zber
2645.	Senica	KiK textil a Non-Food spo	KiK - Senica	Obchodná 2876	90501	Senica	spätný zber
2646.	Senica	JYSK s.r.o.	JYSK Senica - SK0029	Obchodná 2876/5	90501	Senica	spätný zber
2647.	Senica	DOMÁCE POTREBY u KA	DOMÁCE POTREBY u KATKY, s.r.o.	Hviezdoslavova 1444/59	90501	Senica	spätný zber
2648.	Senica	EMOS SK, s.r.o.	Ivan Sukupčák - Sukupčák a Dedera ELEKT	Štefánikova 699	90501	Senica	spätný zber
2649.	Senica	MB-Elektro s.r.o.	MB - Elektro - Šaštín Stráže	M.R.Štefánika 82	90841	Šaštín-Stráže	spätný zber
2650.	Senica	PCP ELEKTRO, s.r.o.	PCP ELEKTRO - Šaštín-Stráže	Štúrova 634	90841	Šaštín-Stráže	spätný zber
2651.	Skalica	BRODSKÉ	Brodské - obecný úrad	Školská 1030/2	90885	Brodské	2. zber na zbernom mieste použitých batérií a akumulátorov
2652.	Skalica	Základná škola s MŠ	Základná škola s MŠ	Pionierska 697	90845	Gbely	2. zber na zbernom mieste použitých batérií a akumulátorov
2653.	Skalica	Stredná odborná škola elektrotechnická	Stredná odborná škola elektrotechnická	Učňovská 700/6	90845	Gbely	2. zber na zbernom mieste použitých batérií a akumulátorov
2654.	Skalica	HOLÍČ	Klub dôchodcov - Holíč	Kátovská 11	90851	Holíč	2. zber na zbernom mieste použitých batérií a akumulátorov
2655.	Skalica	HOLÍČ	Zdravotné stredisko - Holíč	Hviezdoslavova 10	90851	Holíč	2. zber na zbernom mieste použitých batérií a akumulátorov
2656.	Skalica	HOLÍČ	Holíč - mestský úrad	Bratislavská 5	90851	Holíč	2. zber na zbernom mieste použitých batérií a akumulátorov
2657.	Skalica	Základná škola	Základná škola	Bernolákova 5	90851	Holíč	2. zber na zbernom mieste použitých batérií a akumulátorov
2658.	Skalica	Základná škola	Základná škola	Školská 2	90851	Holíč	2. zber na zbernom mieste použitých batérií a akumulátorov
2659.	Skalica	EHS s.r.o.	EHS s.r.o. - Holíč	Školská 6	90851	Holíč	2. zber na zbernom mieste použitých batérií a akumulátorov
2660.	Skalica	KÁTOV	Materská škola Kátov, Kátov	Kátov 155	90849	Kátov	2. zber na zbernom mieste použitých batérií a akumulátorov
2661.	Skalica	KÁTOV	Kátov - obecný úrad	Kátov 41	90849	Kátov	2. zber na zbernom mieste použitých batérií a akumulátorov
2662.	Skalica	ORESKÉ okres Skalica	Oreské - obecný úrad (okres Skalica)	Oreské 7	90863	Oreské	2. zber na zbernom mieste použitých batérií a akumulátorov
2663.	Skalica	RADIMOV	Radimov - obecný úrad	Radimov 44	90847	Radimov	2. zber na zbernom mieste použitých batérií a akumulátorov
2664.	Skalica	Základná škola,Vajanského 2,Skalica	Základná škola	Vajanského 2	90901	Skalica	2. zber na zbernom mieste použitých batérií a akumulátorov
2665.	Skalica	Základná škola	Základná škola, Mallého 2	Mallého 2	90901	Skalica	2. zber na zbernom mieste použitých batérií a akumulátorov
2666.	Skalica	EHS s.r.o.	EHS s.r.o. - Skalica	Pplk. Pľjušta 8	90901	Skalica	2. zber na zbernom mieste použitých batérií a akumulátorov
2667.	Skalica	Základná škola s materskou školou Unín	Základná škola s materskou školou Unín,	Unín	90846	Unín	2. zber na zbernom mieste použitých batérií a akumulátorov
2668.	Skalica	Vrádište	Obecný úrad - Vrádište	Vrádište 136	90849	Vrádište	2. zber na zbernom mieste použitých batérií a akumulátorov
2669.	Skalica	LtcNet, s.r.o.	Ltc Net - Holíč	Námestie mieru 7	90851	Holíč	spätný zber
2670.	Skalica	EMOS SK, s.r.o.	elektro RKsystem.sk s.r.o.	Nám. Sv. Martina 6	90851	Holíč	spätný zber
2671.	Skalica	Božena Gutschnitzová - E	Elektro - centrum - Gutschnitzová Božena	Potočná 187/49	90901	Skalica	spätný zber
2672.	Skalica	Kancelária s.r.o	Kancelária s.r.o. - predajňa Skalica	Štefánikova 5	90901	Skalica	spätný zber
2673.	Skalica	KiK textil a Non-Food spo	KiK - Skalica	Mallého 57	90901	Skalica	spätný zber
2674.	Skalica	FAST PLUS, a.s.	Planeo elektro Skalica	Karvašova 3920/1	90901	Skalica	spätný zber
2675.	Snina	CZŠ s MŠ sv. Petra a Pavla	CZŠ s MŠ sv. Petra a Pavla	Komenského 64/17	06781	Belá nad Cirochou	2. zber na zbernom mieste použitých batérií a akumulátorov
2676.	Snina	Základná škola s materskou školou	Základná škola s materskou školou	Dlhé nad Cirochou 231	06782	Dlhé nad Cirochou	2. zber na zbernom mieste použitých batérií a akumulátorov
2677.	Snina	Základná škola s materskou školou Kalná Roztoka č. 169	Základná škola s materskou školou	Kalná Roztoka 169	06772	Kalná Roztoka	2. zber na zbernom mieste použitých batérií a akumulátorov
2678.	Snina	Základná škola s materskou školou	Základná škola s materskou školou	Klenová 111	06772	Klenová	2. zber na zbernom mieste použitých batérií a akumulátorov
2679.	Snina	Gymnázium Študentská 4	Gymnázium	Študentska 4	06901	Snina	2. zber na zbernom mieste použitých batérií a akumulátorov
2680.	Snina	Verejnoprospešné služby Snina, s. r. o.	Zberný dvor - Snina	Budovateľská 10	06901	Snina	2. zber na zbernom mieste použitých batérií a akumulátorov
2681.	Snina	Stredná priemyselná škola	Stredná priemyselná škola	Partizánska 1059/1059	06901	Snina	2. zber na zbernom mieste použitých batérií a akumulátorov
2682.	Snina	Základná škola	Základná škola, Budovateľská 1992/9	Budovateľská 1992/9	06901	Snina	2. zber na zbernom mieste použitých batérií a akumulátorov
2683.	Snina	Cirkevná základná škola sv. Cyrila a Metoda ako organizačná zložka Cirkevnej spojenej školy	Cirkevná základná škola sv. Cyrila a Met	Švermova 10	06901	Snina	2. zber na zbernom mieste použitých batérií a akumulátorov
2684.	Snina	Materská škola, Ul. Kukučínova 2544/7, Snina	Materská škola	Kukučínova 2544/7	06901	Snina	2. zber na zbernom mieste použitých batérií a akumulátorov
2685.	Snina	Základná škola	Základná škola	Komenského 2666/16	06901	Snina	2. zber na zbernom mieste použitých batérií a akumulátorov
2686.	Snina	Stredná odborná škola	Stredná odborná škola	Sládkovičova 2723/120	06901	Snina	2. zber na zbernom mieste použitých batérií a akumulátorov
2687.	Snina	Spojená škola internátna	Spojená škola internátna	Palárikova 1602/1	06901	Snina	2. zber na zbernom mieste použitých batérií a akumulátorov
2688.	Snina	Základná škola s materskou školou	Základná škola s materskou školou	Slovenského národného povstania	06761	Stakčín	2. zber na zbernom mieste použitých batérií a akumulátorov
2689.	Snina	Ubľa	Obecný úrad - Ubľa	Ubľa 368	06773	Ubľa	2. zber na zbernom mieste použitých batérií a akumulátorov
2690.	Snina	Základná škola s materskou školou	Základná škola s materskou školou	č. 120	06773	Ubľa	2. zber na zbernom mieste použitých batérií a akumulátorov
2691.	Snina	Základná škola s materskou školou	Základná škola s materskou školou	Ulič 137	06767	Ulič	2. zber na zbernom mieste použitých batérií a akumulátorov
2692.	Snina	Ulič	Komunitné centrum Kotva	Ulič 117	06767	Ulič	2. zber na zbernom mieste použitých batérií a akumulátorov
2693.	Snina	EMOS SK, s.r.o.	JANÁK, spol. s r.o.	kpt. Nálepku 70/4	06901	Snina	spätný zber
2694.	Snina	EMOS SK, s.r.o.	Ing. Mária Kirňáková - Tomino	Podhorská 89/2130	06901	Snina	spätný zber
2695.	Snina	EMOS SK, s.r.o.	Mgr. Marián Nemčišin - MAREL	Sládkovičova 326	06901	Snina	spätný zber
2696.	Snina	KiK textil a Non-Food spo	KiK Snina	Stakčínska 4520	06901	Snina	spätný zber
2697.	Snina	EMOS SK, s.r.o.	Elsatex-predajňa elektro	Strojárska 2945	06901	Snina	spätný zber
2698.	Snina	EMOS SK, s.r.o.	GVP spol. s.r.o. Humenné	Ul. Cirkevná	06761	Stakčín	spätný zber
2699.	Sobrance	Baškovce	Obecný úrad - Baškovce	Baškovce 29	07301	Baškovce	2. zber na zbernom mieste použitých batérií a akumulátorov
2700.	Sobrance	Beňatina	Obecný úrad - Beňatina	Beňatina 10	07264	Beňatina	2. zber na zbernom mieste použitých batérií a akumulátorov
2701.	Sobrance	Základná Škola Blatné Remety	Základná škola Blatné Remety	Blatné Remety 98	07244	Blatné Remety	2. zber na zbernom mieste použitých batérií a akumulátorov
2702.	Sobrance	Základná škola s materskou školou	Základná škola s materskou školou, Krčav	Krčava 184	07251	Krčava	2. zber na zbernom mieste použitých batérií a akumulátorov
2703.	Sobrance	Orechová	Obecný úrad - Orechová	Orechová 57	07251	Orechová	2. zber na zbernom mieste použitých batérií a akumulátorov
2704.	Sobrance	Základná škola	Základná škola	Podhoroď 17	07264	Podhoroď	2. zber na zbernom mieste použitých batérií a akumulátorov
2705.	Sobrance	Fúra s.r.o.	Zberné miesto Fúra	Michalovská	07301	Sobrance	2. zber na zbernom mieste použitých batérií a akumulátorov
2706.	Sobrance	Špeciálna základná škola	Špeciálna základná škola	Tyršova 1	07301	Sobrance	2. zber na zbernom mieste použitých batérií a akumulátorov
2707.	Sobrance	Základná škola	Základná škola	Komenského 6	07301	Sobrance	2. zber na zbernom mieste použitých batérií a akumulátorov

2708.	Sobrance	Stredná odborná škola obchodu a služieb, Námestie slobody 12, Sobrance	Stredná odborná škola obchodu a služieb,	Námestie slobody 12	07301	Sobrance	2. zber na zbernom mieste použitých batérií a akumulátorov
2709.	Sobrance	EMOS SK, s.r.o.	KVETY Miroslav Hanik	Nižná Rybnica 156	07301	Nižná Rybnica	spätný zber
2710.	Sobrance	EMOS SK, s.r.o.	KOSTIČAK Ján	Štefanikova 35	07301	Sobrance	spätný zber
2711.	Sobrance	Helena Šlachtová	Helena Šľachtová	1. mája 184/79	07301	Sobrance	spätný zber
2712.	Sobrance	EMOS SK, s.r.o.	Martin KUZMA	Štefanikova 28	07301	Sobrance	spätný zber
2713.	Sobrance	SLOVAKIA TREND EXPOR	SLOVAKIA TREND EXPORT - IMPORT, s.r.o	Michalovská 87	07301	Sobrance	spätný zber
2714.	Spišská Nová Ves	ZŠ s MŠ Harichovce	ZŠ s MŠ Harichovce	Stanična 20	05301	Harichovce	2. zber na zbernom mieste použitých batérií a akumulátorov
2715.	Spišská Nová Ves	ZŠ s MŠ Harichovce	ZŠ s MŠ Harichovce	Levočská 53	05301	Harichovce	2. zber na zbernom mieste použitých batérií a akumulátorov
2716.	Spišská Nová Ves	Hnilec	Obecný úrad - Hnilec	Huta 77/6	05375	Hnilec	2. zber na zbernom mieste použitých batérií a akumulátorov
2717.	Spišská Nová Ves	Špeciálna základná škola	Špeciálna základná škola, Hviezdoslavova	Hviezdoslavova 164	05315	Hrabušice	2. zber na zbernom mieste použitých batérií a akumulátorov
2718.	Spišská Nová Ves	Chrasť nad Hornádom	Zberný dvor - Chrasť nad Hornádom	Chrasť nad Hornádom 165	05363	Chrasť nad Hornádom	2. zber na zbernom mieste použitých batérií a akumulátorov
2719.	Spišská Nová Ves	Iliašovce	Základná škola Iliašovce	Iliašovce 29	05311	Iliašovce	2. zber na zbernom mieste použitých batérií a akumulátorov
2720.	Spišská Nová Ves	Materská škola, Hlavná 3	MATERSKÁ ŠKOLA KROMPACHY	Hlavná 3	05342	Krompachy	2. zber na zbernom mieste použitých batérií a akumulátorov
2721.	Spišská Nová Ves	KOVOHUTY, a.s.	Kovohuty - Krompachy	ul.29.augusta 586	05342	Krompachy	2. zber na zbernom mieste použitých batérií a akumulátorov
2722.	Spišská Nová Ves	Gymnázium	Gymnázium	Lorencova 46	05342	Krompachy	2. zber na zbernom mieste použitých batérií a akumulátorov
2723.	Spišská Nová Ves	Špeciálna základná škola	Elokované pracovisko ŠZŠ, Lorencova	Lorencova 45	05342	Krompachy	2. zber na zbernom mieste použitých batérií a akumulátorov
2724.	Spišská Nová Ves	Špeciálna základná škola	Špeciálna základná škola	Ul.SNP 49	05342	Krompachy	2. zber na zbernom mieste použitých batérií a akumulátorov
2725.	Spišská Nová Ves	Špeciálna základná škola	Špeciálna základná škola	Slovenského raja 16	05313	Letanovce	2. zber na zbernom mieste použitých batérií a akumulátorov
2726.	Spišská Nová Ves	Základná škola s materskou školou	Základná škola s materskou školou	Školská 16	05321	Markušovce	2. zber na zbernom mieste použitých batérií a akumulátorov
2727.	Spišská Nová Ves	Základná škola s materskou školou	Základná škola s materskou školou	Biele Vody 266	05376	Mlynky	2. zber na zbernom mieste použitých batérií a akumulátorov
2728.	Spišská Nová Ves	Mlynky	Obecný úrad - Mlynky	Mlynky 324	05376	Mlynky	2. zber na zbernom mieste použitých batérií a akumulátorov
2729.	Spišská Nová Ves	Odorín	Obecný úrad - Odorín	Odorín 266	05322	Odorín	2. zber na zbernom mieste použitých batérií a akumulátorov
2730.	Spišská Nová Ves	Odorín	Základná škola Odorín	Odorín 65	05322	Odorín	2. zber na zbernom mieste použitých batérií a akumulátorov
2731.	Spišská Nová Ves	Základná škola s materskou školou Olcnava	Základná škola s materskou školou Olcnava	Lúčna 3	05361	Olcnava	2. zber na zbernom mieste použitých batérií a akumulátorov
2732.	Spišská Nová Ves	Základná škola s materskou školou	Základná škola s materskou školou	Poráč 125	05323	Poráč	2. zber na zbernom mieste použitých batérií a akumulátorov
2733.	Spišská Nová Ves	Spojená škola s organizačnými zložkami: ŠPECIÁLNA ZÁKLADNÁ ŠKOLA a Odborné učilište	Spojená škola s organizačnými zložkami:	Zimné 83	05323	Rudňany	2. zber na zbernom mieste použitých batérií a akumulátorov
2734.	Spišská Nová Ves	Základná škola Povýšenia sv. Kríža	Základná škola Povýšenia sv. Kríža	Smreková 38	05311	Smižany	2. zber na zbernom mieste použitých batérií a akumulátorov
2735.	Spišská Nová Ves	Základná škola Spišská Nová Ves, Levočská ul.	Základná škola	Levočská 11	05201	Spišská Nová Ves	2. zber na zbernom mieste použitých batérií a akumulátorov
2736.	Spišská Nová Ves	Gymnázium Javorová	Gymnázium Javorová	Javorová 16	05201	Spišská Nová Ves	2. zber na zbernom mieste použitých batérií a akumulátorov
2737.	Spišská Nová Ves	MPC CESSI a.s.	MPC CESSI a.s.	Mlynská 22	05211	Spišská Nová Ves	2. zber na zbernom mieste použitých batérií a akumulátorov
2738.	Spišská Nová Ves	Embraco Slovakia s. r. o.	Embraco Slovakia, s.r.o.	Odorínska cesta 2	05201	Spišská Nová Ves	2. zber na zbernom mieste použitých batérií a akumulátorov
2739.	Spišská Nová Ves	Gymnázium	Gymnázium	Školská 7	05201	Spišská Nová Ves	2. zber na zbernom mieste použitých batérií a akumulátorov
2740.	Spišská Nová Ves	Stredná odborná škola	Stredná priemyselná škola, Markušovská c	Markušovská cesta 737/2	05201	Spišská Nová Ves	2. zber na zbernom mieste použitých batérií a akumulátorov
2741.	Spišská Nová Ves	Hotelová akadémia	Hotelová akadémia	Radničné námestie 300/1	05201	Spišská Nová Ves	2. zber na zbernom mieste použitých batérií a akumulátorov
2742.	Spišská Nová Ves	Základná škola sv. Cyrila a Metoda	Základná škola sv. Cyrila a Metoda, Mark	Markušovská cesta 8	05201	Spišská Nová Ves	2. zber na zbernom mieste použitých batérií a akumulátorov
2743.	Spišská Nová Ves	Základná škola	Základná škola	Lipová 13	05201	Spišská Nová Ves	2. zber na zbernom mieste použitých batérií a akumulátorov
2744.	Spišská Nová Ves	Základná škola, Z. Nejedlého 2	Základná škola	Z. Nejedlého 2	05201	Spišská Nová Ves	2. zber na zbernom mieste použitých batérií a akumulátorov
2745.	Spišská Nová Ves	Základná škola	Základná škola	Ing. O. Kožucha 11	05201	Spišská Nová Ves	2. zber na zbernom mieste použitých batérií a akumulátorov
2746.	Spišská Nová Ves	Stredná odborná škola ekonomická	Stredná odborná škola ekonomická	Stojan 1	05201	Spišská Nová Ves	2. zber na zbernom mieste použitých batérií a akumulátorov
2747.	Spišská Nová Ves	ZS Komenskeho 2 SNV	ZS Komenskeho 2 SNV	Komenského 2	05201	Spišská Nová Ves	2. zber na zbernom mieste použitých batérií a akumulátorov
2748.	Spišská Nová Ves	ZŠ Hutnícka 16	ZŠ Hutnícka 16	Hutnícka 16	05201	Spišská Nová Ves	2. zber na zbernom mieste použitých batérií a akumulátorov
2749.	Spišská Nová Ves	Stredná odborná škola drevárska	Stredná odborná škola drevárska	Filinského 7	05201	Spišská Nová Ves	2. zber na zbernom mieste použitých batérií a akumulátorov
2750.	Spišská Nová Ves	Spojená škola	Špeciálna základná škola	J.Fabiniho 3	05201	Spišská Nová Ves	2. zber na zbernom mieste použitých batérií a akumulátorov
2751.	Spišská Nová Ves	Spišské Tomášovce	Materská škola Spišské Tomášovce, Kosto	Kostolná 271/11	05201	Spišské Tomášovce	2. zber na zbernom mieste použitých batérií a akumulátorov
2752.	Spišská Nová Ves	Spojená škola internátna	Špeciálna základná škola internátna	Partizánska 13	05361	Spišské Vlachy	2. zber na zbernom mieste použitých batérií a akumulátorov
2753.	Spišská Nová Ves	Cirkevná spojená škola s organiz. zložkami Základná škola sv. Jána Krstiteľa a Základná umelecká ško	Cirkevná spojená škola s organiz. zložka	Komenského 6	05361	Spišské Vlachy	2. zber na zbernom mieste použitých batérií a akumulátorov
2754.	Spišská Nová Ves	Materská škola	Mateská škola	SNP 1	05361	Spišské Vlachy	2. zber na zbernom mieste použitých batérií a akumulátorov
2755.	Spišská Nová Ves	Základná škola	Základná škola	Komenského 6	05361	Spišské Vlachy	2. zber na zbernom mieste použitých batérií a akumulátorov
2756.	Spišská Nová Ves	Základná škola	Základná škola	Spišský Hrušov 264	05363	Spišský Hrušov	2. zber na zbernom mieste použitých batérií a akumulátorov
2757.	Spišská Nová Ves	Spišský Hrušov	Obecný úrad - Spišský Hrušov	Spišský Hrušov 216	05363	Spišský Hrušov	2. zber na zbernom mieste použitých batérií a akumulátorov
2758.	Spišská Nová Ves	Teplička	Zberné miesto - Teplička	Teplička 83	05201	Teplička	2. zber na zbernom mieste použitých batérií a akumulátorov
2759.	Spišská Nová Ves	EMOS SK, s.r.o.	SLOVPOL Krompachy, spol. s.r.o.	Hlavná 9	05342	Krompachy	spätný zber
2760.	Spišská Nová Ves	EMOS SK, s.r.o.	Miroslav Bigoš	Mlynska 9	05311	Smižany	spätný zber
2761.	Spišská Nová Ves	FAST PLUS, a.s.	PLANEO Elektro Sp. Nová Ves	Duklianska 708	05201	Spišská Nová Ves	spätný zber
2762.	Spišská Nová Ves	EMOS SK, s.r.o.	KONEX ELEKTRO - predajňa ELMAT	Zimná 69	05201	Spišská Nová Ves	spätný zber
2763.	Spišská Nová Ves	EMOS SK, s.r.o.	Nezábudka s.r.o.	Letná 45/39	05201	Spišská Nová Ves	spätný zber
2764.	Spišská Nová Ves	JYSK s.r.o.	JYSK Spišská Nová Ves- SK0013	Mlynská 39	05201	Spišská Nová Ves	spätný zber
2765.	Spišská Nová Ves	EMOS SK, s.r.o.	Elektonik - Hricková	Letná 51	05201	Spišská Nová Ves	spätný zber
2766.	Spišská Nová Ves	SETEZA ELEKTRO spol. s	SETEZA ELEKTRO spol. s r.o.	Šafárikovo nám. 1	05205	Spišská Nová Ves	spätný zber
2767.	Spišská Nová Ves	EMOS SK, s.r.o.	Elektro Extra - Ondrej Jarkovský	Fabiniho 10	05201	Spišská Nová Ves	spätný zber
2768.	Spišská Nová Ves	EMOS SK, s.r.o.	Elektroinštalačný materiál K-ačko	Lipová 20	05201	Spišská Nová Ves	spätný zber
2769.	Spišská Nová Ves	LABAŠ s.r.o.	Fresh - SNV	Stojan 2	05201	Spišská Nová Ves	spätný zber
2770.	Spišská Nová Ves	EMOS SK, s.r.o.	Tehelňa STOVA, spol. s r. o.	Letecká 35	05201	Spišská Nová Ves	spätný zber
2771.	Spišská Nová Ves	ELEKTROSPED, a.s.	Datart SNV S1 Center	Medza 1847/17	05201	Spišská Nová Ves	spätný zber
2772.	Stará Ľubovňa	Základná škola s materskou školou Čirč	Základná škola s materskou školou Čirč	Čirč 71	06542	Čirč	2. zber na zbernom mieste použitých batérií a akumulátorov
2773.	Stará Ľubovňa	Základná škola s materskou školou Kráľovnej Pokoja	Základná škola s materskou školou Kráľov	Haligovce 24	06534	Haligovce	2. zber na zbernom mieste použitých batérií a akumulátorov
2774.	Stará Ľubovňa	Základná škola s materskou školou	Základná škola s materskou školou	Hromoš 29	06545	Hromoš	2. zber na zbernom mieste použitých batérií a akumulátorov
2775.	Stará Ľubovňa	Základná škola s MŠ - Kyjov	Základná škola s MŠ	Kyjov	06548	Kyjov	2. zber na zbernom mieste použitých batérií a akumulátorov
2776.	Stará Ľubovňa	Lacková	Obecný úrad - Lacková	Lacková 51	06501	Lacková	2. zber na zbernom mieste použitých batérií a akumulátorov
2777.	Stará Ľubovňa	Základná škola s materskou školou Lesnica	Základná škola s materskou školou Lesnic	Lesnica, č. 148	06533	Lesnica	2. zber na zbernom mieste použitých batérií a akumulátorov
2778.	Stará Ľubovňa	Ľubotín	Obecný úrad - Ľubotín	Na Rovni 302/12	06541	Ľubotín	2. zber na zbernom mieste použitých batérií a akumulátorov
2779.	Stará Ľubovňa	Vislanka	Obecný úrad - Vislanka	Vislanka 28	06541	Ľubotín	2. zber na zbernom mieste použitých batérií a akumulátorov
2780.	Stará Ľubovňa	Základná škola s materskou školou	Základná škola s materskou školou	Nová Ľubovňa 493	06511	Nová Ľubovňa	2. zber na zbernom mieste použitých batérií a akumulátorov
2781.	Stará Ľubovňa	Plaveč	Obec Plaveč	Hviezdoslavova 101/4	06544	Plaveč	2. zber na zbernom mieste použitých batérií a akumulátorov
2782.	Stará Ľubovňa	Základná škola s materskou školou	Základná škola s materskou školou	Plavnica 244	06545	Plavnica	2. zber na zbernom mieste použitých batérií a akumulátorov
2783.	Stará Ľubovňa	Základná škola s materskou školou	Základná škola s materskou školou	Školská 2	06503	Podolínec	2. zber na zbernom mieste použitých batérií a akumulátorov
2784.	Stará Ľubovňa	Stredná odborná škola technická	Stredná odborná škola technická	Levočská 40	06401	Stará Ľubovňa	2. zber na zbernom mieste použitých batérií a akumulátorov
2785.	Stará Ľubovňa	Základná škola	Základná škola, Komenského 1070/6	Komenského 1070/6	06401	Stará Ľubovňa	2. zber na zbernom mieste použitých batérií a akumulátorov
2786.	Stará Ľubovňa	Základná škola	Základná škola	Za vodou 1298/14	06401	Stará Ľubovňa	2. zber na zbernom mieste použitých batérií a akumulátorov

2787.	Stará Ľubovňa	Stará Ľubovňa	Mestský úrad - Stará Ľubovňa	Obchodná 1	06401	Stará Ľubovňa	2. zber na zbernom mieste použitých batérií a akumulátorov
2788.	Stará Ľubovňa	Materská škola	Materská škola	Vsetínska 36	06401	Stará Ľubovňa	2. zber na zbernom mieste použitých batérií a akumulátorov
2789.	Stará Ľubovňa	Základná škola	Základná škola	Podsadek 140	06401	Stará Ľubovňa	2. zber na zbernom mieste použitých batérií a akumulátorov
2790.	Stará Ľubovňa	Materská škola Tatranská	Materská škola	Za vodou 14	06401	Stará Ľubovňa	2. zber na zbernom mieste použitých batérií a akumulátorov
2791.	Stará Ľubovňa	NAJ, s.r.o.	NAJ s.r.o.	Nám.gen. Štefánika 6	06401	Stará Ľubovňa	2. zber na zbernom mieste použitých batérií a akumulátorov
2792.	Stará Ľubovňa	Spojená škola	Obchodná akadémia	Jarmočná 108	06401	Stará Ľubovňa	2. zber na zbernom mieste použitých batérií a akumulátorov
2793.	Stará Ľubovňa	Gymnázium Terézie Vansovej	Gymnázium Terézie Vansovej	17. novembra 6	06401	Stará Ľubovňa	2. zber na zbernom mieste použitých batérií a akumulátorov
2794.	Stará Ľubovňa	Sulín	Obecný úrad - Sulín	Sulín 99	06546	Sulín	2. zber na zbernom mieste použitých batérií a akumulátorov
2795.	Stará Ľubovňa	Základná škola s materskou školou Šarišské Jastrabie	Základná škola s materskou školou Šarišs	Šarišské Jastrabie 270	06548	Šarišské Jastrabie	2. zber na zbernom mieste použitých batérií a akumulátorov
2796.	Stará Ľubovňa	Základná škola s materskou školou Veľký Lipník	Základná škola s materskou školou	Veľký Lipník 45	06533	Veľký Lipník	2. zber na zbernom mieste použitých batérií a akumulátorov
2797.	Stará Ľubovňa	Základná škola s materskou školou	Základná škola s materskou školou, Vyšné	Vyšné Ružbachy 269	06502	Vyšné Ružbachy	2. zber na zbernom mieste použitých batérií a akumulátorov
2798.	Stará Ľubovňa	EMOS SK, s.r.o.	Kačmár Mikuláš TAMATEX	Obchodná 3	06401	Stará Ľubovňa	spätný zber
2799.	Stará Ľubovňa	EMOS SK, s.r.o.	Ferimex IT spol. s.r.o.	Továrenská 32	06401	Stará Ľubovňa	spätný zber
2800.	Stropkov	Baňa	Obecný úrad - Baňa	Baňa 47	09101	Baňa	2. zber na zbernom mieste použitých batérií a akumulátorov
2801.	Stropkov	Základná škola s MŠ	Základná škola s MŠ	Kolbovce 8	09031	Kolbovce	2. zber na zbernom mieste použitých batérií a akumulátorov
2802.	Stropkov	Základná škola s materskou školou	Základná škola s materskou školou, Lomné	Lomné 74	09033	Lomné	2. zber na zbernom mieste použitých batérií a akumulátorov
2803.	Stropkov	Miňovce	Obecný úrad - Miňovce	Miňovce 61	09032	Miňovce	2. zber na zbernom mieste použitých batérií a akumulátorov
2804.	Stropkov	Základná škola, Hrnčiarska 795/61, Stropkov	Základná škola, Hrnčiarska 795/61, Strop	Hrnčianska 975/61	09101	Stropkov	2. zber na zbernom mieste použitých batérií a akumulátorov
2805.	Stropkov	Služba mestský podnik Stropkov	Zberný dvor - Stropkov	Mlynská 1	09101	Stropkov	2. zber na zbernom mieste použitých batérií a akumulátorov
2806.	Stropkov	Cirkevná základná škola sv. Petra a Pavla	Cirkevná základná škola sv.Petra a Pavla	Hrnčiarska 795/61	09101	Stropkov	2. zber na zbernom mieste použitých batérií a akumulátorov
2807.	Stropkov	Základná škola	Základná škola, Konštantínova 1751/64	Konštantínova 1751/64	09101	Stropkov	2. zber na zbernom mieste použitých batérií a akumulátorov
2808.	Stropkov	Stredná odborná škola elektrotechnická	Stredná odborná škola elektrotechnická	Hviezdoslavova 44	09101	Stropkov	2. zber na zbernom mieste použitých batérií a akumulátorov
2809.	Stropkov	Veľkrop	Obecný úrad - Veľkrop	Veľkrop 23	09101	Stropkov	2. zber na zbernom mieste použitých batérií a akumulátorov
2810.	Stropkov	Vyšná Olšava	Materská škola Vyšná Olšava, Vyšná Olšav	Vyšná Olšava 28	09032	Vyšná Olšava	2. zber na zbernom mieste použitých batérií a akumulátorov
2811.	Svidník	Cernina	Kultúrny dom - Cernina	Cernina 65	09016	Cernina	2. zber na zbernom mieste použitých batérií a akumulátorov
2812.	Svidník	Základná škola	Základná škola Cernina	Cernina 30	09016	Cernina	2. zber na zbernom mieste použitých batérií a akumulátorov
2813.	Svidník	Gymnázium	Gymnázium	Dukelská 30	08701	Giraltovce	2. zber na zbernom mieste použitých batérií a akumulátorov
2814.	Svidník	Špeciálna základná škola ako organizačná zložka Spojenej školy	Špeciálna základná škola ako organizačná	Kpt. Nálepku 122	08701	Giraltovce	2. zber na zbernom mieste použitých batérií a akumulátorov
2815.	Svidník	Giraltovce	Mesto Giraltovce	Dukelská 75	08701	Giraltovce	2. zber na zbernom mieste použitých batérií a akumulátorov
2816.	Svidník	Súkromná základná škola	Súkromná základná škola	Dukelská 33	08701	Giraltovce	2. zber na zbernom mieste použitých batérií a akumulátorov
2817.	Svidník	Spojená škola	Spojená škola	Dukelská 26/30	08701	Giraltovce	2. zber na zbernom mieste použitých batérií a akumulátorov
2818.	Svidník	Kobylnice	Obecný úrad - Kobylnice	Kobylnice 19	08701	Kobylnice	2. zber na zbernom mieste použitých batérií a akumulátorov
2819.	Svidník	Základná škola	Základná škola	Kračúnovce 277	08701	Kračúnovce	2. zber na zbernom mieste použitých batérií a akumulátorov
2820.	Svidník	Základná škola Kružlová	Základná škola Kružlová, č. 103	č. 103	09002	Kružlová	2. zber na zbernom mieste použitých batérií a akumulátorov
2821.	Svidník	Hunkovce	Obecný úrad - Hunkovce	Hunkovce 81	09003	Ladomirová	2. zber na zbernom mieste použitých batérií a akumulátorov
2822.	Svidník	Lúčka	Obecný úrad - Lúčka	Lúčka 59	08701	Lúčka	2. zber na zbernom mieste použitých batérií a akumulátorov
2823.	Svidník	Mičakovce	Obecný úrad - Mičakovce	Mičakovce 36	08701	Mičakovce	2. zber na zbernom mieste použitých batérií a akumulátorov
2824.	Svidník	PSS SVIDNÍK, a.s.	PSS Svidník,a.s.	Sovietskych hrdinov 460/114	08901	Svidník	2. zber na zbernom mieste použitých batérií a akumulátorov
2825.	Svidník	Gymnázium duklianskych hrdinov	Gymnázium duklianskych hrdinov	Komenského 16	08901	Svidník	2. zber na zbernom mieste použitých batérií a akumulátorov
2826.	Svidník	Cirkevná základná škola sv. Juraja	Cirkevná základná škola sv. Juraja, Sovi	Soviet. hrdinov 819/111	08901	Svidník	2. zber na zbernom mieste použitých batérií a akumulátorov
2827.	Svidník	Základná škola Ul. karpatská 803/11, Svidník	Základná škola	Karpatská 803/11	08901	Svidník	2. zber na zbernom mieste použitých batérií a akumulátorov
2828.	Svidník	Základná škola	Základná škola	8. mája 640/39	08901	Svidník	2. zber na zbernom mieste použitých batérií a akumulátorov
2829.	Svidník	Spojená škola, zložka ZŠ	Spojená škola, zložka ZŠ	Centrálna 464	08901	Svidník	2. zber na zbernom mieste použitých batérií a akumulátorov
2830.	Svidník	Rakovčík	Obecný úrad - Rakovčík	Rakovčík 47	08901	Svidník	2. zber na zbernom mieste použitých batérií a akumulátorov
2831.	Svidník	Svidník	Materská škola	8. mája 500/56	08901	Svidník	2. zber na zbernom mieste použitých batérií a akumulátorov
2832.	Svidník	Základná škola	Základná škola	Komenského 307/22	08901	Svidník	2. zber na zbernom mieste použitých batérií a akumulátorov
2833.	Svidník	Želmanovce	Materská škola	Želmanovce 27	08644	Želmanovce	2. zber na zbernom mieste použitých batérií a akumulátorov
2834.	Svidník	EMOS SK, s.r.o.	ALNA SK s.r.o.	Sov. hrdinov 413/54	08901	Svidník	spätný zber
2835.	Šaľa	DIAKOVCE	Obecný úrad - Diakovce	Hlavná 1	92581	Diakovce	2. zber na zbernom mieste použitých batérií a akumulátorov
2836.	Šaľa	Kráľová nad Váhom	Základná škola s vyučovacím jazykom mad	Hlavná 72	92701	Kráľová nad Váhom	2. zber na zbernom mieste použitých batérií a akumulátorov
2837.	Šaľa	Kráľová nad Váhom	Základná škola	Kráľová nad Váhom 72	92591	Kráľová nad Váhom	2. zber na zbernom mieste použitých batérií a akumulátorov
2838.	Šaľa	Slovenská pošta, a.s.	Pošta - Šaľa 5	Hollého 9	92705	Šala	2. zber na zbernom mieste použitých batérií a akumulátorov
2839.	Šaľa	Stredná odborná škola - Szakközépiskola	Stredná odborná škola - Szakközépiskola,	Štúrova 74	92701	Šaľa	2. zber na zbernom mieste použitých batérií a akumulátorov
2840.	Šaľa	Materská škola	Materská škola, Budovateľská ul.19, Šaľa	Budovateľská 19	92701	Šaľa	2. zber na zbernom mieste použitých batérií a akumulátorov
2841.	Šaľa	Základná škola	Základná škola, Bernolákova 1	Bernolákova 1	92705	Šaľa	2. zber na zbernom mieste použitých batérií a akumulátorov
2842.	Šaľa	Materská škola	Materská škola	8. mája 2	92701	Šaľa	2. zber na zbernom mieste použitých batérií a akumulátorov
2843.	Šaľa	MŠ P.J.Šafárika	MŠ P.J.Šafárika, P. J. Šafárika 394/2	P. J. Šafárika 394/2	92701	Šaľa	2. zber na zbernom mieste použitých batérií a akumulátorov
2844.	Šaľa	Šaľa	Materská škola Bernolákova 1	Bernolákova 1	92705	Šaľa	2. zber na zbernom mieste použitých batérií a akumulátorov
2845.	Šaľa	Šaľa	Šaľa - STK_1	Boženy Nemcovej 2	92701	Šaľa	2. zber na zbernom mieste použitých batérií a akumulátorov
2846.	Šaľa	Šaľa	Šaľa - STK_2	Nešporova 6	92701	Šaľa	2. zber na zbernom mieste použitých batérií a akumulátorov
2847.	Šaľa	Šaľa	Šaľa - STK_3	Novomestského 28	92701	Šaľa	2. zber na zbernom mieste použitých batérií a akumulátorov
2848.	Šaľa	Šaľa	Šaľa - STK_4	Kukučínova 6	92701	Šaľa	2. zber na zbernom mieste použitých batérií a akumulátorov
2849.	Šaľa	Šaľa	Šaľa - STK_5	Mostová ulica 2	92701	Šaľa	2. zber na zbernom mieste použitých batérií a akumulátorov
2850.	Šaľa	Šaľa	Šaľa - STK_6	Hollého 36	92701	Šaľa	2. zber na zbernom mieste použitých batérií a akumulátorov
2851.	Šaľa	Šaľa	Šaľa - STK_7	Vajanského ulica 1	92701	Šaľa	2. zber na zbernom mieste použitých batérií a akumulátorov
2852.	Šaľa	Šaľa	Šaľa - STK_8	Dóžova ulica	92701	Šaľa	2. zber na zbernom mieste použitých batérií a akumulátorov
2853.	Šaľa	Šaľa	Šaľa - STK_9	Narcisová 9	92701	Šaľa	2. zber na zbernom mieste použitých batérií a akumulátorov
2854.	Šaľa	ŠPECIÁLNA ZÁKLADNÁ ŠKOLA - SPECIÁLIS ALAPISKOLA	ŠPECIÁLNA ZÁKLADNÁ ŠKOLA - SPECIÁLIS	Krátka 11	92701	Šaľa	2. zber na zbernom mieste použitých batérií a akumulátorov
2855.	Šaľa	Šaľa	Mestský úrad Šaľa	Námestie Sv. Trojice 7	92701	Šaľa	2. zber na zbernom mieste použitých batérií a akumulátorov
2856.	Šaľa	Tešedíkovo	Obecný úrad - Tešedíkovo	Tešedíkovo 460	92582	Tešedíkovo	2. zber na zbernom mieste použitých batérií a akumulátorov
2857.	Šaľa	Základná škola	Základná škola	Školská 974	92582	Tešedíkovo	2. zber na zbernom mieste použitých batérií a akumulátorov
2858.	Šaľa	VLČANY	Obecný úrad - Vlčany	Vlčany 944	92584	Vlčany	2. zber na zbernom mieste použitých batérií a akumulátorov
2859.	Šaľa	Základná škola s MŠ	Základná škola s MŠ	č. 1547	92584	Vlčany	2. zber na zbernom mieste použitých batérií a akumulátorov
2860.	Šaľa	EMOS SK, s.r.o.	Zmiešaný tovar	Mlynská 462	95131	Močenok	spätný zber
2861.	Šaľa	EMOS SK, s.r.o.	ELRON Elektro s.r.o.	Hlavná 28/62	92701	Šala	spätný zber
2862.	Šaľa	ANDREA SHOP, s.r.o.	Andrea Shop, s.r.o.	Hlavná 61/A	92701	Šaľa	spätný zber
2863.	Šaľa	JYSK s.r.o.	JYSK Šaľa- SK0037	Ul. Fraňa Kráľa 2422/2A	92705	Šaľa	spätný zber
2864.	Šaľa	EMOS SK, s.r.o.	Andrea Shop Šaľa s.r.o.	Hlavná 61/a	92701	Šaľa	spätný zber
2865.	Šaľa	EMOS SK, s.r.o.	Stavmat Stavebniny	Pazmáňa 10	92701	Šaľa	spätný zber
2866.	Topoľčany	Ardanovce	Obecný úrad - Ardanovce	Ardanovce 11	95606	Ardanovce	2. zber na zbernom mieste použitých batérií a akumulátorov
2867.	Topoľčany	Základná škola	Základná škola, Bojná 76	Bojná 76	95601	Bojná	2. zber na zbernom mieste použitých batérií a akumulátorov
2868.	Topoľčany	Horné Obdokovce	Obecný úrad - Horné Obdokovce	Horné Obdokovce 389	95608	Horné Obdokovce	2. zber na zbernom mieste použitých batérií a akumulátorov
2869.	Topoľčany	Hrušovany	MŠ HRUŠOVANY	Hrušovany č. 336	95613	Hrušovany	2. zber na zbernom mieste použitých batérií a akumulátorov
2870.	Topoľčany	Chrabrany	Obecný úrad - Chrabrany	Mlynská 326/3	95501	Chrabrany	2. zber na zbernom mieste použitých batérií a akumulátorov
2871.	Topoľčany	Materská škola, Kovarce 450	Materská škola	Kovarce 450	95615	Kovarce	2. zber na zbernom mieste použitých batérií a akumulátorov
2872.	Topoľčany	Krušovce	Obecný úrad - Krušovce	Štefánikova 129	95631	Krušovce	2. zber na zbernom mieste použitých batérií a akumulátorov
2873.	Topoľčany	Základná škola s materskou školou	Základná škola s materskou školou	Hviezdoslavova 415/40	95611	Ludanice	2. zber na zbernom mieste použitých batérií a akumulátorov
2874.	Topoľčany	Základná škola s materskou školou	Základná škola s materskou školou	Nitrianska Blatnica 3	95605	Nitrianska Blatnica	2. zber na zbernom mieste použitých batérií a akumulátorov
2875.	Topoľčany	Norovce	Obecný úrad - Norovce	Norovce 140	95638	Norovce	2. zber na zbernom mieste použitých batérií a akumulátorov
2876.	Topoľčany	Oponice	Kultúrny dom - Oponice	Oponice 105	95614	Oponice	2. zber na zbernom mieste použitých batérií a akumulátorov
2877.	Topoľčany	Podhradie	Obecný úrad - Podhradie	Podhradie 91	95501	Podhradie	2. zber na zbernom mieste použitých batérií a akumulátorov

2878.	Topoľčany	Základná škola s materskou školou	Základná škola s materskou školou	1. mája 144	95622	Prašice	2. zber na zbernom mieste použitých batérií a akumulátorov
2879.	Topoľčany	Základná škola s materskou školou	Základná škola s materskou školou	Preseľany 580	95612	Preseľany	2. zber na zbernom mieste použitých batérií a akumulátorov
2880.	Topoľčany	Preseľany	Obecný úrad - Preseľany	Preseľany 77	95612	Preseľany	2. zber na zbernom mieste použitých batérií a akumulátorov
2881.	Topoľčany	Základná škola s materskou školou	Základná škola s materskou školou	Hviezdoslavova 38	95617	Solčany	2. zber na zbernom mieste použitých batérií a akumulátorov
2882.	Topoľčany	Solčany	Obecný úrad - Solčany	Hviezdoslavova 50	95617	Solčany	2. zber na zbernom mieste použitých batérií a akumulátorov
2883.	Topoľčany	Tesáre	MŠ Tesáre 29	Tesáre 129	95621	Tesáre	2. zber na zbernom mieste použitých batérií a akumulátorov
2884.	Topoľčany	SEWS SLOVAKIA,s.r.o.	SEWS SLOVAKIA - Topoľčany	Pivovarnícka 3509	95501	Topoľčany	2. zber na zbernom mieste použitých batérií a akumulátorov
2885.	Topoľčany	Spojená škola - ŠZŠI - NKS	Spojená škola - ŠZŠI - NKS	Pod Kalváriou 941	95501	Topoľčany	2. zber na zbernom mieste použitých batérií a akumulátorov
2886.	Topoľčany	Stredná odborná škola agro-technická	Stredná odborná škola Tovarnícka 1632 To	Tovarnícka 1632	95529	Topoľčany	2. zber na zbernom mieste použitých batérií a akumulátorov
2887.	Topoľčany	Stredna odborna skola drevarska Topolcany	Stredna odborna skola drevarska Topolcar	Pílska 556/7	95501	Topoľčany	2. zber na zbernom mieste použitých batérií a akumulátorov
2888.	Topoľčany	Základná škola	Základná škola, Gogoľova 2143/7	Gogoľova 2143/7	95501	Topoľčany	2. zber na zbernom mieste použitých batérií a akumulátorov
2889.	Topoľčany	Základná škola	Základná škola, Tribečská 1653/22	Tribečská 1653/22	95501	Topoľčany	2. zber na zbernom mieste použitých batérií a akumulátorov
2890.	Topoľčany	Základná škola	Základná škola	Škultétyho 2326/11	95501	Topoľčany	2. zber na zbernom mieste použitých batérií a akumulátorov
2891.	Topoľčany	Cirkevná základná umelecká škola svätého Lukáša	Cirkevná základná umelecká škola svätého	Stummerova 383/20	95501	Topoľčany	2. zber na zbernom mieste použitých batérií a akumulátorov
2892.	Topoľčany	Cirkevná (stredná)škola úžitkového výtvarníctva svätého Lukáša	Cirkevná škola úžitkového výtvarníctva s	Stummerova 383/20	95501	Topoľčany	2. zber na zbernom mieste použitých batérií a akumulátorov
2893.	Topoľčany	Materská škola, Gagarinova 2636/15, Topoľčany	Materská škola	Gagarinova 2636/15	95501	Topoľčany	2. zber na zbernom mieste použitých batérií a akumulátorov
2894.	Topoľčany	Materská škola	Materská škola	Tribečská 2633/12	95501	Topoľčany	2. zber na zbernom mieste použitých batérií a akumulátorov
2895.	Topoľčany	Materská škola,Čerešňová 90/44, Topoľčany-Veľké Bedzany	Materská škola,Čerešňová 90/44, Topoľča	Čerešňová 90/44	95501	Topoľčany	2. zber na zbernom mieste použitých batérií a akumulátorov
2896.	Topoľčany	Závada	Materská škola	Závada 202	95501	Topoľčany	2. zber na zbernom mieste použitých batérií a akumulátorov
2897.	Topoľčany	Základná škola sv. Ladislava	Základná škola sv. Ladislava	Lipová 3868	95501	Topoľčany	2. zber na zbernom mieste použitých batérií a akumulátorov
2898.	Topoľčany	Velušovce	VELUŠOVCE	Velušovce 31	95501	Velušovce	2. zber na zbernom mieste použitých batérií a akumulátorov
2899.	Topoľčany	FAST PLUS, a.s.	Planeo Elektro Topoľčany	P. Jilemnického 4888/83	95501	Topoľčany	spätný zber
2900.	Topoľčany	Juraj Krajčík - Krajčík Elek	Krajčík Elektro - Topoľčany	Tovarnícka 2104/19	95501	Topoľčany	spätný zber
2901.	Topoľčany	BENDR, s.r.o.	BENDR s.r.o.	Gogoľova 1	95501	Topoľčany	spätný zber
2902.	Topoľčany	Ivan Krcho - BLESKOSPOI	Bleskospol Interlux	Krušovská 1571/31	95501	Topoľčany	spätný zber
2903.	Topoľčany	Benjamin Janiska BEN	Benjamin Janiska BEN	Gorkého 4203	95501	Topoľčany	spätný zber
2904.	Topoľčany	JYSK s.r.o.	JYSK Topoľčany- SK0034	Petra Jilemnického 4890/87	95501	Topoľčany	spätný zber
2905.	Topoľčany	Ján Krátky REKRA	Rekra-Elektro	Topoľčany 1013/25	95501	Topoľčany	spätný zber
2906.	Topoľčany	EMOS SK, s.r.o.	Ivan Krcho BLESKOSPOL-INTERLUX	Krušovská 1571/31	95501	Topoľčany	spätný zber
2907.	Topoľčany	EMOS SK, s.r.o.	Rekra Elektro	Ul. Streďanská 1013/25	95501	Topoľčany	spätný zber
2908.	Topoľčany	EMOS SK, s.r.o.	3M elektro-materiál s.r.o.	Železničiarská 6	95501	Topoľčany	spätný zber
2909.	Topoľčany	EMOS SK, s.r.o.	MBN Vercajch Topoľčany	Stummerova 5082/92	95501	Topoľčany	spätný zber
2910.	Trebišov	Základná škola s materskou školou	Základná škola s materskou školou	Ružová 304	07632	Borša	2. zber na zbernom mieste použitých batérií a akumulátorov
2911.	Trebišov	Boťany	Obecný úrad - Boťany	Kvetná 243/1	07643	Boťany	2. zber na zbernom mieste použitých batérií a akumulátorov
2912.	Trebišov	Černochov	Obecný úrad - Černochov	Lesná 40/12	07632	Černochov	2. zber na zbernom mieste použitých batérií a akumulátorov
2913.	Trebišov	Základná škola s VJM - Alapiskola	Základná škola s VJM - Alapiskola	Zimná 6	07643	Čierna nad Tisou	2. zber na zbernom mieste použitých batérií a akumulátorov
2914.	Trebišov	Materská škola	Materská škola	Školská 160/3	07643	Čierna nad Tisou	2. zber na zbernom mieste použitých batérií a akumulátorov
2915.	Trebišov	Hraň	Obecný úrad - Hraň	SNP 165/39	07603	Hraň	2. zber na zbernom mieste použitých batérií a akumulátorov
2916.	Trebišov	Základná škola s materskou školou	Základná škola s materskou školou	Hlavná 75	07615	Hrčeľ	2. zber na zbernom mieste použitých batérií a akumulátorov
2917.	Trebišov	Materská škola - Óvoda	Materská škola - Óvoda	L. Kossutha 1272/103	07701	Kráľovský Chlmec	2. zber na zbernom mieste použitých batérií a akumulátorov
2918.	Trebišov	Materská škola - Óvoda	Materská škola - Óvoda, Fabryho 1249/2	L. Kossutha 1272/103	07701	Kráľovský Chlmec	2. zber na zbernom mieste použitých batérií a akumulátorov
2919.	Trebišov	Základná škola	Základná škola	L. Kossutha 56	07701	Kráľovský Chlmec	2. zber na zbernom mieste použitých batérií a akumulátorov
2920.	Trebišov	Stredná odborná škola	Stredná odborná škola, Rákocziho 23	Rákocziho 23	07701	Kráľovský Chlmec	2. zber na zbernom mieste použitých batérií a akumulátorov
2921.	Trebišov	Základna skola orieskova 9	Základna skola orieskova 9, Oriešková 9	Oriešková 9	07684	Leles	2. zber na zbernom mieste použitých batérií a akumulátorov
2922.	Trebišov	Malý Horeš	Obecný úrad - Malý Horeš	Družstevná 233/33	07652	Malý Horeš	2. zber na zbernom mieste použitých batérií a akumulátorov
2923.	Trebišov	Základná škola	Základná škola, Parchovany 462	Parchovany 462	07662	Parchovany	2. zber na zbernom mieste použitých batérií a akumulátorov
2924.	Trebišov	Súkromné centrum voľného času Parchovany	Súkromné centrum voľného času Parchov	Hlavná 462	07662	Parchovany	2. zber na zbernom mieste použitých batérií a akumulátorov
2925.	Trebišov	Plechotice	Obecný úrad - Plechotice	Hlavná 39/70	07501	Plechotice	2. zber na zbernom mieste použitých batérií a akumulátorov
2926.	Trebišov	Základná škola Sečovce	Základná škola, Obchodná 5, Sečovce, Obc	Obchodná 5	07801	Sečovce	2. zber na zbernom mieste použitých batérií a akumulátorov
2927.	Trebišov	Sečovce	Technické služby Mesta Sečovce	SNP 900/118	07801	Sečovce	2. zber na zbernom mieste použitých batérií a akumulátorov
2928.	Trebišov	CSŠ - ZŠ Svätej rodiny	CSŠ - ZŠ Svätej rodiny	Kollárova 17	07801	Sečovce	2. zber na zbernom mieste použitých batérií a akumulátorov
2929.	Trebišov	Slovenské Nové Mesto	Materská škola, Hlavná 27/135	Hlavná 27/135	07633	Slovenské Nové Mesto	2. zber na zbernom mieste použitých batérií a akumulátorov
2930.	Trebišov	Strážne	Obecný úrad - Strážne	Ružová 157/21	07652	Strážne	2. zber na zbernom mieste použitých batérií a akumulátorov
2931.	Trebišov	Streda nad Bodrogom	Kultúrne stredisko - Streda Nad Bodrogom	Hlavná 127/217	07631	Streda nad Bodrogom	2. zber na zbernom mieste použitých batérií a akumulátorov
2932.	Trebišov	Základná škola I. Krasku	Základná škola	I. Krasku 342/1	07501	Trebišov	2. zber na zbernom mieste použitých batérií a akumulátorov
2933.	Trebišov	Gymnázium, Komenského 32, Trebišov	Gymnázium, Komenského 1278/32	Komenského 1278/32	07501	Trebišov	2. zber na zbernom mieste použitých batérií a akumulátorov
2934.	Trebišov	Obchodná akadémia	Obchodná akadémia	Komenského 3425/18	07542	Trebišov	2. zber na zbernom mieste použitých batérií a akumulátorov
2935.	Trebišov	Súkromná stredná odborná škola DSA	Súkromná stredná odborná školavDSA	Komenského 12	07501	Trebišov	2. zber na zbernom mieste použitých batérií a akumulátorov
2936.	Trebišov	Základná škola	Základná škola	Pribinova 34	07501	Trebišov	2. zber na zbernom mieste použitých batérií a akumulátorov
2937.	Trebišov	Cirkevná základná škola sv. Juraja	Cirkevná základná škola sv. Juraja	Gorkého 2212/55	07501	Trebišov	2. zber na zbernom mieste použitých batérií a akumulátorov
2938.	Trebišov	Spojená materská škola Trebišov	MŠ-Škultétyho 1031/26 Trebišov	elokované triedy na ul.29. augusta 392/2	07501	Trebišov	2. zber na zbernom mieste použitých batérií a akumulátorov
2939.	Trebišov	Materská škola	Materská škola, Komenského 1964/11	Komenského 1964/11	07501	Trebišov	2. zber na zbernom mieste použitých batérií a akumulátorov
2940.	Trebišov	Cirkevná stredná odborná škola sv. Jozafáta	Cirkevná stredná odborná škola sv. Jozaf	Komenského 1963/10	07501	Trebišov	2. zber na zbernom mieste použitých batérií a akumulátorov
2941.	Trebišov	Veľké Trakany	Obecný úrad - Veľké Trakany	Rákóczího 419	07642	Veľké Trakany	2. zber na zbernom mieste použitých batérií a akumulátorov
2942.	Trebišov	Zbehňov	Obecný úrad - Zbehňov	Hlavná 68/30	07801	Zbehňov	2. zber na zbernom mieste použitých batérií a akumulátorov
2943.	Trebišov	Zemplínske Jastrabie	Obecný úrad - Zemplínske Jastrabie	Hlavná 27/61	07605	Zemplínske Jastrabie	2. zber na zbernom mieste použitých batérií a akumulátorov
2944.	Trebišov	EMOS SK, s.r.o.	ISZAMATA, s.r.o.	Dukelských hrdinov č. 146/22	07643	Čierna nad Tisou	spätný zber
2945.	Trebišov	Vojtech Bodzáš - Elektro	Elektro - Bodzáš - Kráľovský Chlmec	Hlavná 59	07701	Kráľovský Chlmec	spätný zber
2946.	Trebišov	EMOS SK, s.r.o.	Zenit AZ s.r.o.	Hlavná 45/808	07701	Kráľovský Chlmec	spätný zber
2947.	Trebišov	Ing. Ladislav Kiss - UNISE	Ing. Ladislav Kiss - UNISERVIS	Hlavná 27	07701	Kráľovský Chlmec	spätný zber
2948.	Trebišov	EMOS SK, s.r.o.	FEBRA spol. s.r.o.	Pribenická 5	07701	Kráľovský Chlmec	spätný zber
2949.	Trebišov	EMOS SK, s.r.o.	STAVBAN s.r.o.	Blatná 384	07684	Leles	spätný zber
2950.	Trebišov	Iveta Jakubová - TV - PLA	Iveta Jakubová - TV - PLAY - SERVIS	Kochanovská 246/113	07801	Sečovce	spätný zber
2951.	Trebišov	LABAŠ s.r.o.	Fresh - OC Sečovce	Námestie sv. Cyrila a Metoda 16	07801	Sečovce	spätný zber
2952.	Trebišov	MS - Elektro s.r.o.	MS - Elektro s.r.o.	Obchodná 177/26	07801	Sečovce	spätný zber
2953.	Trebišov	EMOS SK, s.r.o.	SLOVAKIA TEAM, s.r.o.	M.R.Štefánika 191/41	07501	Trebišov	spätný zber
2954.	Trebišov	M&P s.r.o	OD - Jednota (MaP s.r.o.)	M.R.Štefánika 2330	07501	Trebišov	spätný zber
2955.	Trebišov	KiK textil a Non-Food spo	KiK Trebišov	Komenského 3907	07501	Trebišov	spätný zber
2956.	Trebišov	JYSK s.r.o.	JYSK Trebišov - SK0027	Komenského 3907	07501	Trebišov	spätný zber
2957.	Trebišov	EMOS SK, s.r.o.	DLT, s.r.o.	M.R. Štefánika 2330	07501	Trebišov	spätný zber
2958.	Trebišov	EMOS SK, s.r.o.	Mullit Trebišov s.r.o.	Gorkého 17	07501	Trebišov	spätný zber
2959.	Trebišov	EMOS SK, s.r.o.	Dienbienphu s.r.o	Čs. armády 2236/6	07501	Trebišov	spätný zber
2960.	Trebišov	EMOS SK, s.r.o.	GVP, s.r.o	Družstevná 1/A	07501	Trebišov	spätný zber

2961.	Trenčín	Adamovské Kochanovce	Materská škola Adamovské Kochanovce	Adamovské Kochanovce 97	91305	Adamovské Kochanovce	2. zber na zbernom mieste použitých batérií a akumulátorov
2962.	Trenčín	Základná škola s materskou školou	Základná škola s materskou školou, Dolná	Dolná Poruba 88	91443	Dolná Poruba	2. zber na zbernom mieste použitých batérií a akumulátorov
2963.	Trenčín	HRABOVKA	Obecný úrad	Hrabovka 26	91332	Dolná Súča	2. zber na zbernom mieste použitých batérií a akumulátorov
2964.	Trenčín	Základná škola s MŠ Rudolfa Hečku	Základná škola s MŠ Rudolfa Hečku	Dolná Súča 252	91332	Dolná Súča	2. zber na zbernom mieste použitých batérií a akumulátorov
2965.	Trenčín	DOLNÁ SÚČA	DOLNÁ SÚČA-STK_1	Dolná Súča 907	91332	Dolná Súča	2. zber na zbernom mieste použitých batérií a akumulátorov
2966.	Trenčín	Základná škola s materskou školou	Základná škola s materskou školou	Drietoma 453	91303	Drietoma	2. zber na zbernom mieste použitých batérií a akumulátorov
2967.	Trenčín	DUBODIEL	Dubodiel - obecný úrad	Dubodiel 33	91323	Dubodiel	2. zber na zbernom mieste použitých batérií a akumulátorov
2968.	Trenčín	Základná škola s materskou školou Michala Rešetku	ZŠ S MŠ Michala Rešetku Horná Súča	Horná Súča 242	91333	Horná Súča	2. zber na zbernom mieste použitých batérií a akumulátorov
2969.	Trenčín	HORNÁ SÚČA	HORNÁ SÚČA-STK_1	Horná Súča 233	91333	Horná Súča	2. zber na zbernom mieste použitých batérií a akumulátorov
2970.	Trenčín	Horňany	Obecný úrad - Horňany	Horňany 21	91324	Horňany	2. zber na zbernom mieste použitých batérií a akumulátorov
2971.	Trenčín	HORNÉ SRNIE	HORNÉ SRNIE-STK_1	Súhradská 386/1	91442	Horné Srnie	2. zber na zbernom mieste použitých batérií a akumulátorov
2972.	Trenčín	MNÍCHOVA LEHOTA	Základná škola Mníchova Lehota	Mníchova Lehota 85	91321	Mníchova Lehota	2. zber na zbernom mieste použitých batérií a akumulátorov
2973.	Trenčín	MNÍCHOVA LEHOTA	MNÍCHOVA LEHOTA - STK_1	Mníchova Lehota 76	91321	Mníchova Lehota	2. zber na zbernom mieste použitých batérií a akumulátorov
2974.	Trenčín	Petrova Lehota	Obecný úrad - Petrova Lehota	Petrova Lehota 51	91326	Motešice	2. zber na zbernom mieste použitých batérií a akumulátorov
2975.	Trenčín	Základná škola s MŠ	Základná škola s MŠ	Motešice 77	91326	Motešice	2. zber na zbernom mieste použitých batérií a akumulátorov
2976.	Trenčín	VETROPACK NEMŠOVÁ s.r.o.	Vetropack Nemšová s.r.o.	Železničná 207/9	91441	Nemšová	2. zber na zbernom mieste použitých batérií a akumulátorov
2977.	Trenčín	Základná škola	Základná škola	Janka Palu 2	91441	Nemšová	2. zber na zbernom mieste použitých batérií a akumulátorov
2978.	Trenčín	Nemšová	Mestský úrad	Janka Palu 2/3	91441	Nemšová	2. zber na zbernom mieste použitých batérií a akumulátorov
2979.	Trenčín	Nemšová	Nemšová - STK_1	Ul. SNP 43	91441	Nemšová	2. zber na zbernom mieste použitých batérií a akumulátorov
2980.	Trenčín	Nemšová	Nemšová - STK_2	Janka Palu 4	91441	Nemšová	2. zber na zbernom mieste použitých batérií a akumulátorov
2981.	Trenčín	Nemšová	Nemšová - STK_3	Luborčianska 10	91441	Nemšová	2. zber na zbernom mieste použitých batérií a akumulátorov
2982.	Trenčín	Neporadza	Základná škola Neporadza	Neporadza 132	91326	Neporadza	2. zber na zbernom mieste použitých batérií a akumulátorov
2983.	Trenčín	ZŠ s MŠ Omšenie 629	Základná škola, Omšenie 629	Omšenie 629	91443	Omšenie	2. zber na zbernom mieste použitých batérií a akumulátorov
2984.	Trenčín	OMŠENIE	Omšenie - STK_1	Omšenie 330	91443	Omšenie	2. zber na zbernom mieste použitých batérií a akumulátorov
2985.	Trenčín	Opatovce	Obecný úrad - Opatovce	Opatovce 73	91311	Opatovce	2. zber na zbernom mieste použitých batérií a akumulátorov
2986.	Trenčín	Selec	Obecný úrad Selec	Selec 73	91336	Selec	2. zber na zbernom mieste použitých batérií a akumulátorov
2987.	Trenčín	Základná škola s materskou školou Skalka nad Váhom	Základná škola s materskou školou Skalka	Skala I/103	91331	Skalka nad Váhom	2. zber na zbernom mieste použitých batérií a akumulátorov
2988.	Trenčín	Soblahov	Soblahov -STK_1	Soblahov č. 469	91338	Soblahov	2. zber na zbernom mieste použitých batérií a akumulátorov
2989.	Trenčín	Svinná	Svinná - obecný úrad	Svinná 141	91324	Svinná	2. zber na zbernom mieste použitých batérií a akumulátorov
2990.	Trenčín	Slovenská pošta, a.s.	Pošta Trenčianske Teplice	17. novembra 2	91451	Trencianske Teplice	2. zber na zbernom mieste použitých batérií a akumulátorov
2991.	Trenčín	Trenčianska Teplá	Trenčianska Teplá - STK_1	Teplická 134	91401	Trenčianska Teplá	2. zber na zbernom mieste použitých batérií a akumulátorov
2992.	Trenčín	Trenčianska Teplá	Trenčianska Teplá - STK_2	Ul. Majerová 1435/36	91401	Trenčianska Teplá	2. zber na zbernom mieste použitých batérií a akumulátorov
2993.	Trenčín	TRENČIANSKA TURNÁ	Trenčianska Turná	Bánovská 86	91321	Trenčianska Turná	2. zber na zbernom mieste použitých batérií a akumulátorov
2994.	Trenčín	TRENČIANSKA TURNÁ	Trenčianska Turná - STK_1	Bánovská (pri kultúrnom dome)	91321	Trenčianska Turná	2. zber na zbernom mieste použitých batérií a akumulátorov
2995.	Trenčín	Základná škola	Základná škola, Trenčianske Jastrabie 11	Trenčianske Jastrabie 115	91322	Trenčianske Jastrabie	2. zber na zbernom mieste použitých batérií a akumulátorov
2996.	Trenčín	Trenčianske Jastrabie	Trenčianske Jastrabie - STK_1	pri obecnom úrade	91322	Trenčianske Jastrabie	2. zber na zbernom mieste použitých batérií a akumulátorov
2997.	Trenčín	TRENČIANSKE STANKOVCE	Trenčianske Stankovce -STK_1	Trenčianske Stankovce č. 272	91311	Trenčianske Stankovce	2. zber na zbernom mieste použitých batérií a akumulátorov
2998.	Trenčín	Technické služby mesta Trenčianske Teplice	Zberný dvor - Trenčianske Teplice	Štvrť SNP 154/71	91451	Trenčianske Teplice	2. zber na zbernom mieste použitých batérií a akumulátorov
2999.	Trenčín	Trenčianske Teplice	Trenčianske Teplice - STK_1	SNP 6	91451	Trenčianske Teplice	2. zber na zbernom mieste použitých batérií a akumulátorov
3000.	Trenčín	Trenčianske Teplice	Trenčianske Teplice - STK_2	SNP 15	91451	Trenčianske Teplice	2. zber na zbernom mieste použitých batérií a akumulátorov
3001.	Trenčín	Lugera & Maklér spol.s r.o.	LUGERA & MAKLÉR spol. s r.o.	Jilemnického 3	91101	Trenčín	2. zber na zbernom mieste použitých batérií a akumulátorov
3002.	Trenčín	Centrum voľného času Trenčín	Centrum voľného času Trenčín	Východná 9	91108	Trenčín	2. zber na zbernom mieste použitých batérií a akumulátorov
3003.	Trenčín	Škola umeleckého priemyslu	Škola umeleckého priemyslu	Stanična 8	91105	Trenčín	2. zber na zbernom mieste použitých batérií a akumulátorov
3004.	Trenčín	Špeciálna základná škola internátna Vladimíra Predmerského	Špeciálna základná škola internátna	Ľudovíta Stárka 12	91105	Trenčín	2. zber na zbernom mieste použitých batérií a akumulátorov
3005.	Trenčín	Stredná odborná škola obchodu a služieb	Stredná odborná škola obchodu a služieb	P.Jilemnického 24	91250	Trenčín	2. zber na zbernom mieste použitých batérií a akumulátorov
3006.	Trenčín	Piaristické gymnázium Jozefa Braneckého	Piaristické gymnázium Jozefa Braneckého,	Palackého 4	91250	Trenčín	2. zber na zbernom mieste použitých batérií a akumulátorov
3007.	Trenčín	Základná škola sv. Andreja-Svorada a Benedikta	Základná škola sv. Andreja-Svorada a Ben	1. mája 7	91101	Trenčín	2. zber na zbernom mieste použitých batérií a akumulátorov
3008.	Trenčín	Základná škola Východná 9	Základná škola	Východná 9	91108	Trenčín	2. zber na zbernom mieste použitých batérií a akumulátorov
3009.	Trenčín	Stredná odborná škola stavebná Emila Belluša Trenčín	Stredná odborná škola stavebná Emila Bel	Stanična 4	91105	Trenčín	2. zber na zbernom mieste použitých batérií a akumulátorov
3010.	Trenčín	Trenčín	Základná škola	Potočná 86	91101	Trenčín	2. zber na zbernom mieste použitých batérií a akumulátorov
3011.	Trenčín	Trenčín	Mestský úrad - Trenčín	Mierové námestie č 2	91164	Trenčín	2. zber na zbernom mieste použitých batérií a akumulátorov
3012.	Trenčín	KONŠTRUKTA - TireTech, a.s.	KONŠTRUKTA - TireTech, a.s.	K výstavisku 13	91101	Trenčín	2. zber na zbernom mieste použitých batérií a akumulátorov
3013.	Trenčín	Stredná odborná škola	Stredná odborná škola	Pod Sokolicami 14	91101	Trenčín	2. zber na zbernom mieste použitých batérií a akumulátorov
3014.	Trenčín	Adient Slovakia s.r.o., Odštepný závod Trenčín	Adient Slovakia s.r.o.	Bratislavská 517	91105	Trenčín	2. zber na zbernom mieste použitých batérií a akumulátorov
3015.	Trenčín	Všeobecná zdravotná poisťovňa, a.s.	VŠZP,a.s. Trenčín	Partizánska 2315	91101	Trenčín	2. zber na zbernom mieste použitých batérií a akumulátorov
3016.	Trenčín	Základná škola	Základná škola	Kubranská 80	91101	Trenčín	2. zber na zbernom mieste použitých batérií a akumulátorov
3017.	Trenčín	Trenčín	Trenčín - STK_1	Hlavná ulica	91101	Trenčín	2. zber na zbernom mieste použitých batérií a akumulátorov
3018.	Trenčín	Trenčín	Trenčín - STK_2	Duklianskych Hrdinov (za Lidlom)	91101	Trenčín	2. zber na zbernom mieste použitých batérií a akumulátorov
3019.	Trenčín	Trenčín	Trenčín - STK_3	Krátka 33	91101	Trenčín	2. zber na zbernom mieste použitých batérií a akumulátorov
3020.	Trenčín	Trenčín	Trenčín - STK_4	ul. Šoltésovej (vedľa polopodzemného stojiska)	91101	Trenčín	2. zber na zbernom mieste použitých batérií a akumulátorov
3021.	Trenčín	Trenčín	Trenčín - STK_5	Dlhé Hony, pred autobusovou stanicou	91101	Trenčín	2. zber na zbernom mieste použitých batérií a akumulátorov
3022.	Trenčín	Trenčín	Trenčín - STK_6	Karpatská (parkovisko)	91101	Trenčín	2. zber na zbernom mieste použitých batérií a akumulátorov
3023.	Trenčín	Trenčín	Trenčín - STK_7	K výstavisku (pri novinovom stánku)	91101	Trenčín	2. zber na zbernom mieste použitých batérií a akumulátorov
3024.	Trenčín	Trenčín	Trenčín - STK_8	Východná ulica 1/B	91101	Trenčín	2. zber na zbernom mieste použitých batérií a akumulátorov
3025.	Trenčín	Trenčín	Trenčín - STK_9	Východná (zebra pri herni)	91101	Trenčín	2. zber na zbernom mieste použitých batérií a akumulátorov
3026.	Trenčín	Trenčín	Trenčín - STK_10	Pádivého (koniec ulice)	91101	Trenčín	2. zber na zbernom mieste použitých batérií a akumulátorov
3027.	Trenčín	Trenčín	Trenčín - STK_11	križovatka Generála Svodou a Mateja Bella	91101	Trenčín	2. zber na zbernom mieste použitých batérií a akumulátorov
3028.	Trenčín	Trenčín	Trenčín - STK_12	Opatovská 86	91101	Trenčín	2. zber na zbernom mieste použitých batérií a akumulátorov
3029.	Trenčín	Trenčín	Trenčín - STK_13	Kubranská	91101	Trenčín	2. zber na zbernom mieste použitých batérií a akumulátorov
3030.	Trenčín	Trenčín	Trenčín - STK_14	Saratovská, vstup na tržnicu	91101	Trenčín	2. zber na zbernom mieste použitých batérií a akumulátorov
3031.	Trenčín	ZAMAROVCE	Zamarovce - STK_1	Zamarovského 97/1	91105	Zamarovce	2. zber na zbernom mieste použitých batérií a akumulátorov
3032.	Trenčín	COM-PA, s. r. o.	COM - PA, s.r.o.	Janka Paľu 57/29	91441	Nemšová	spätný zber
3033.	Trenčín	OPEA systems, s.r.o.	Areál PD FLÓRA	Ľ. Podjavorinskej 445/7	91401	Trenčianska Teplá	spätný zber
3034.	Trenčín	KiK textil a Non-Food spo	KiK - Trenčín	Belá 6988	91321	Trenčianska Turná	spätný zber
3035.	Trenčín	EMOS SK, s.r.o.	Janík František	Trenčianske Jastrabie 445	91322	Trenčianske Jastrabie	spätný zber
3036.	Trenčín	EMOS SK, s.r.o.	Jarmila Šebáňová	Trenčianske Jastrabie 127	91322	Trenčianske Jastrabie	spätný zber
3037.	Trenčín	FAST PLUS, a.s.	PLANEO Elektro Trenčín Sihoť	Generála Milana Rastislava Štefánika 6833	91101	Trenčín	spätný zber
3038.	Trenčín	Peter Šumichrast - ANSA	Peter Šumichrast - ANSAT - Trenčín Belá	Belá 6469	91101	Trenčín	spätný zber
3039.	Trenčín	Peter Šumichrast - ANSA	Peter Šumichrast - ANSAT	Opatovská 20	91101	Trenčín	spätný zber
3040.	Trenčín	ELEKTROSPED, a.s.	Datart, Trenčín - OC MAX	Ul. Gen. M.R.Štefánika 426	91101	Trenčín	spätný zber
3041.	Trenčín	EMOS SK, s.r.o.	Ing. Miroslav Rezbárik - REMI	Šoltésovej 4	91101	Trenčín	spätný zber

3042.	Trenčín	STUDIO MODERNA s.r.o.	Top Shop Trenčín	Mierové námestie 24	91101	Trenčín	spätný zber
3043.	Trenčín	ELEKTROSPED, a.s.	Datart, Trenčín - OC Laugaricio	Belá 7271	91101	Trenčín	spätný zber
3044.	Trenčín	SIKO KÚPEĽNE a. s.	SIKO Trenčín	Ku Štvrtiam 7029	91101	Trenčín	spätný zber
3045.	Trenčín	FAST PLUS, a.s.	Planeo Elektro Trenčín Belá	Belá 7746	91101	Trenčín	spätný zber
3046.	Trenčín	JYSK s.r.o.	JYSK Trenčín - SK0003 (Stop Shop)	Bela 6988	91101	Trenčín	spätný zber
3047.	Trenčín	EMOS SK, s.r.o.	Stanislav Kováčík - TENEL	Belá 5955	91101	Trenčín	spätný zber
3048.	Trenčín	EMOS SK, s.r.o.	MADOV s.r.o.	Kragujevackých hrdinov 10	91101	Trenčín	spätný zber
3049.	Trenčín	EMOS SK, s.r.o.	Seko Trenčín s.r.o. - OC Úspech	Zlatovská 9	91101	Trenčín	spätný zber
3050.	Trenčín	EMOS SK, s.r.o.	Seko Trenčín s.r.o. - OC Južanka	gen. Svobodu 1	91101	Trenčín	spätný zber
3051.	Trenčín	IBO s.r.o.	IBO s.r.o.	Bratislavská 123	91105	Trenčín	spätný zber
3052.	Trenčín	Kanlux SK s.r.o.	Kanlux s.r.o. - Trenčín	Zlatovská 28	91101	Trenčín	spätný zber
3053.	Trenčín	EMOS SK, s.r.o.	Anmima	Zlatovská cesta 1805	91105	Trenčín	spätný zber
3054.	Trenčín	EMOS SK, s.r.o.	Slovex alfa s.r.o.	Kubranská 306	91101	Trenčín	spätný zber
3055.	Trenčín	EMOS SK, s.r.o.	PALATIN s.r.o.	Zlatovská 33	91101	Trenčín	spätný zber
3056.	Trnava	Biely Kostol	Biely Kostol - STK_1	Pionierske námestie 1	91934	Biely Kostol	2. zber na zbernom mieste použitých batérií a akumulátorov
3057.	Trnava	Základná škola s materskou školou	Základná škola s materskou školou	č. 41	91909	Bohdanovce nad Trnavou	2. zber na zbernom mieste použitých batérií a akumulátorov
3058.	Trnava	Základná škola s materskou školou	Základná škola s materskou školou, Bohda	Bohdanovce nad Trnavou	91909	Bohdanovce nad Trnavou	2. zber na zbernom mieste použitých batérií a akumulátorov
3059.	Trnava	Základná škola s materskou školou	Základná škola s materskou školou	Bohdanovce nad Trnavou	91909	Bohdanovce nad Trnavou	2. zber na zbernom mieste použitých batérií a akumulátorov
3060.	Trnava	BOHDANOVCE NAD TRNAVOU	Bohdanovce nad Trnavou - STK_1	Bohdanovce nad Trnavou 41	91909	Bohdanovce nad Trnavou	2. zber na zbernom mieste použitých batérií a akumulátorov
3061.	Trnava	Základná škola s materskou školou Boleráz 456	Základná škola s materskou školou Bolerá	Boleráz 456	91908	Boleráz	2. zber na zbernom mieste použitých batérií a akumulátorov
3062.	Trnava	Boleráz	Boleráz - STK_1	Boleráz 586	91908	Boleráz	2. zber na zbernom mieste použitých batérií a akumulátorov
3063.	Trnava	BOROVÁ	Borová - KSM	Borová 56	91961	Borová	2. zber na zbernom mieste použitých batérií a akumulátorov
3064.	Trnava	BRESTOVANY	Brestovany - obecný úrad	J. Nižňanského 6	91927	Brestovany	2. zber na zbernom mieste použitých batérií a akumulátorov
3065.	Trnava	Základná škola s materskou školou	Základná škola s materskou školou	J. Nižnanského 1	91927	Brestovany	2. zber na zbernom mieste použitých batérií a akumulátorov
3066.	Trnava	BRESTOVANY	Brestovany - STK_1	J. Nižňanského 6	91927	Brestovany	2. zber na zbernom mieste použitých batérií a akumulátorov
3067.	Trnava	BUČANY	Bučany -STK_1	Námestie sv. Floriána	91928	Bučany	2. zber na zbernom mieste použitých batérií a akumulátorov
3068.	Trnava	Materská škola Cífer	Materská škola	Nám. A.Hlinku 32	91943	Cífer	2. zber na zbernom mieste použitých batérií a akumulátorov
3069.	Trnava	I.D.C.Holding, a.s.	I.D.C.Holding- Prevádzka Cífer	Družstevná 9	91943	Cífer	2. zber na zbernom mieste použitých batérií a akumulátorov
3070.	Trnava	CÍFER	Cífer - STK_1	Nám. A Hlinku	91943	Cífer	2. zber na zbernom mieste použitých batérií a akumulátorov
3071.	Trnava	CÍFER	Cífer - STK_2	Štadiónová 985	91943	Cífer	2. zber na zbernom mieste použitých batérií a akumulátorov
3072.	Trnava	DECHTICE	Dechtice - obecný úrad	Dechtice 488	91953	Dechtice	2. zber na zbernom mieste použitých batérií a akumulátorov
3073.	Trnava	DECHTICE	Dechtice_STK-1	Dechtice 488	91953	Dechtice	2. zber na zbernom mieste použitých batérií a akumulátorov
3074.	Trnava	Základná škola s materskou školou Dobrá Voda	Základná škola s materskou školou	Dobrá Voda 150	91954	Dobrá Voda	2. zber na zbernom mieste použitých batérií a akumulátorov
3075.	Trnava	Dolná Krupá	Dolná Krupá - STK_1	Nám. L.Van Beethovena 1	91965	Dolná Krupá	2. zber na zbernom mieste použitých batérií a akumulátorov
3076.	Trnava	Dolné Dubové	Obecný úrad - Dolné Dubové	Dolné Dubové 1	91952	Dolné Dubové	2. zber na zbernom mieste použitých batérií a akumulátorov
3077.	Trnava	Dolné Dubové	Dolné Dubové - STK_1	Dolné Dubové 1	91952	Dolné Dubové	2. zber na zbernom mieste použitých batérií a akumulátorov
3078.	Trnava	DOLNÉ LOVČICE	Dolné Lovčice - obecný úrad	SNP 69	91927	Dolné Lovčice	2. zber na zbernom mieste použitých batérií a akumulátorov
3079.	Trnava	DOLNÉ OREŠANY	Dolné Orešany - STK_1	Dolné Orešany 203	91902	Dolné Orešany	2. zber na zbernom mieste použitých batérií a akumulátorov
3080.	Trnava	HORNÉ OREŠANY	Horné Orešany - STK_1	Parkovisko na Lázni 1	91903	Horné Orešany	2. zber na zbernom mieste použitých batérií a akumulátorov
3081.	Trnava	Základná škola s materskou školou	Základná škola s materskou školou	Kostolná 28	91935	Hrnčiarovce nad Parnou	2. zber na zbernom mieste použitých batérií a akumulátorov
3082.	Trnava	HRNČIAROVCE NAD PARNOU	Hrnčiarovce nad Parnou - STK_1	Farská 37	91935	Hrnčiarovce nad Parnou	2. zber na zbernom mieste použitých batérií a akumulátorov
3083.	Trnava	JASLOVSKÉ BOHUNICE	Jaslovské Bohunice - STK_1	Námestie sv. Michala 344/8	91930	Jaslovské Bohunice	2. zber na zbernom mieste použitých batérií a akumulátorov
3084.	Trnava	KÁTLOVCE	Kátlovce - obecný úrad	Kátlovce 1	91955	Kátlovce	2. zber na zbernom mieste použitých batérií a akumulátorov
3085.	Trnava	KRIŽOVANY NAD DUDVÁHOM	Križovany nad Dudváhom - STK_1	Križovany nad Dudváhom 1	91924	Križovany nad Dudváhom	2. zber na zbernom mieste použitých batérií a akumulátorov
3086.	Trnava	Základná škola J. Palárika	Základná škola J. Palárika Majcichov	Majcichov 536	91922	Majcichov	2. zber na zbernom mieste použitých batérií a akumulátorov
3087.	Trnava	Materská škola Majcichov	Materská škola	Majcichov č. 15	91922	Majcichov	2. zber na zbernom mieste použitých batérií a akumulátorov
3088.	Trnava	IKEA Industry Slovakia s.r.o.	IKEA Industry - Majcichov	Majcichov 643	91922	Majcichov	2. zber na zbernom mieste použitých batérií a akumulátorov
3089.	Trnava	Malženice	Malženice_STK-1	Malženice 294	91929	Malženice	2. zber na zbernom mieste použitých batérií a akumulátorov
3090.	Trnava	Opoj	Obecný úrad - Opoj	Opoj 115	91932	Opoj	2. zber na zbernom mieste použitých batérií a akumulátorov
3091.	Trnava	Pavlice	Obecný úrad - Pavlice	Pavlice 146	91942	Pavlice	2. zber na zbernom mieste použitých batérií a akumulátorov
3092.	Trnava	Základná škola Radošovce	Základná škola Radošovce, Radošovce 338	Radošovce 338	90863	Radošovce	2. zber na zbernom mieste použitých batérií a akumulátorov
3093.	Trnava	Radošovce	Materská škola	Radošovce 70	91930	Radošovce	2. zber na zbernom mieste použitých batérií a akumulátorov
3094.	Trnava	Základná škola s materskou školou	Základná škola s materskou školou	Ružindol 3	91961	Ružindol	2. zber na zbernom mieste použitých batérií a akumulátorov
3095.	Trnava	Ružindol	Ružindol - STK_1	Hlavná ulica 1	91961	Ružindol	2. zber na zbernom mieste použitých batérií a akumulátorov
3096.	Trnava	Základná škola s materskou školou Smolenice	Základná škola s materskou školou	Komenského 3	91904	Smolenice	2. zber na zbernom mieste použitých batérií a akumulátorov
3097.	Trnava	Smolenice	Obecný úrad - Smolenice	SNP 52	91904	Smolenice	2. zber na zbernom mieste použitých batérií a akumulátorov
3098.	Trnava	Smolenice	Smolenice - STK_1	SNP 52	91904	Smolenice	2. zber na zbernom mieste použitých batérií a akumulátorov
3099.	Trnava	Smolenice	Smolenice - STK_2	SNP 52	91904	Smolenice	2. zber na zbernom mieste použitých batérií a akumulátorov
3100.	Trnava	ZŠ s MŠ Suchá nad Parnou	ZŠ s MŠ Suchá nad Parnou	Suchá nad Parnou 55	91901	Suchá nad Parnou	2. zber na zbernom mieste použitých batérií a akumulátorov
3101.	Trnava	Suchá nad Parnou	Suchá nad Parnou - STK_1	pri obecnom úrade	91901	Suchá nad Parnou	2. zber na zbernom mieste použitých batérií a akumulátorov
3102.	Trnava	Základná škola s MŠ	Základná škola s MŠ	Hlavná 626/2	91951	Špačince	2. zber na zbernom mieste použitých batérií a akumulátorov
3103.	Trnava	ŠPAČINCE	ŠPAČINCE - STK_1	Horná 140	91951	Špačince	2. zber na zbernom mieste použitých batérií a akumulátorov
3104.	Trnava	ŠPAČINCE	ŠPAČINCE - STK_2	Hlavná 418	91951	Špačince	2. zber na zbernom mieste použitých batérií a akumulátorov
3105.	Trnava	Základná škola s materskou školou	Základná škola s materskou školou, Škols	Školská 3	91925	Šúrovce	2. zber na zbernom mieste použitých batérií a akumulátorov
3106.	Trnava	ŠÚROVCE	Šúrovce - STK_1	Nová 5	91925	Šúrovce	2. zber na zbernom mieste použitých batérií a akumulátorov
3107.	Trnava	SZŠ BESST	SZŠ BESST	Limbová 3	91702	Trnava	2. zber na zbernom mieste použitých batérií a akumulátorov
3108.	Trnava	Základná škola, Ulica Maxima Gorkého 21	Základná škola	Maxima Gorkého 21	91702	Trnava	2. zber na zbernom mieste použitých batérií a akumulátorov
3109.	Trnava	Základná škola s materskou školou, Spartakovská 5, Trnava	Základná škola s materskou školou, Spart	Spartakovská 5	91701	Trnava	2. zber na zbernom mieste použitých batérií a akumulátorov
3110.	Trnava	LIBERTE, spol. s r.o.	LIBERTE - Trnava	Sladovnícka 2572/28	91701	Trnava	2. zber na zbernom mieste použitých batérií a akumulátorov
3111.	Trnava	ŽOS TRNAVA, a.s.	ŽOS TRNAVA	Koniarekova 19	91721	Trnava	2. zber na zbernom mieste použitých batérií a akumulátorov
3112.	Trnava	Allianz - Slovenská poisťovňa, a.s.	Allianz - Slovenská Poisťovňa - Trnava	Paulínska 7019/17	91747	Trnava	2. zber na zbernom mieste použitých batérií a akumulátorov
3113.	Trnava	I.D.C.Holding, a.s.	I.D.C. Holding, Figaro Trnava	Mesačná 2	91701	Trnava	2. zber na zbernom mieste použitých batérií a akumulátorov
3114.	Trnava	Stredná odborná škola poľnohospodárstva a služieb na vidieku	Stredná odborná škola poľnohospodárstva	Zavarská 5840/9	91701	Trnava	2. zber na zbernom mieste použitých batérií a akumulátorov
3115.	Trnava	Gymnázium Angely Merici	Gymnázium Angely Merici	Hviezdoslavova 10	91701	Trnava	2. zber na zbernom mieste použitých batérií a akumulátorov
3116.	Trnava	Stredná odborná škola obchodu a služieb	Stredná odborná škola obchodu a služieb	Lomonosovova 2797/6	91850	Trnava	2. zber na zbernom mieste použitých batérií a akumulátorov
3117.	Trnava	Základná škola Angely Merici	Základná škola Angely Merici	Halenárska 45	91701	Trnava	2. zber na zbernom mieste použitých batérií a akumulátorov
3118.	Trnava	Základná škola	Základná škola	Vančurova 38	91798	Trnava	2. zber na zbernom mieste použitých batérií a akumulátorov
3119.	Trnava	Cirkevná materská škola sv. Alžbety	Cirkevná materská škola sv. Alžbety	Ustianska 11	91701	Trnava	2. zber na zbernom mieste použitých batérií a akumulátorov
3120.	Trnava	Spojená škola s organizačnými zložkami Špeciálna základná škola, Praktická škola	Spojená škola s organizačnými zložkami Š	Beethovenova 27	91708	Trnava	2. zber na zbernom mieste použitých batérií a akumulátorov
3121.	Trnava	FCC Trnava, s. r. o.	FCC Trnava, s. r. o.	Zavarská cesta 37	91701	Trnava	2. zber na zbernom mieste použitých batérií a akumulátorov
3122.	Trnava	Základná škola s materskou školou	Základná škola s materskou školou	Námestie Slovenského učeného tovarišstva 15	91701	Trnava	2. zber na zbernom mieste použitých batérií a akumulátorov
3123.	Trnava	Trnava	Mestský úrad v Trnave	Trhová 3	91701	Trnava	2. zber na zbernom mieste použitých batérií a akumulátorov

3124.	Trnava	Všeobecná zdravotná poisťovňa, a.s.	VŠZP,a.s. Trnava	Halenárska 22	91701	Trnava	2. zber na zbernom mieste použitých batérií a akumulátorov
3125.	Trnava	LINUS, s.r.o.	CYKLO centrum Plus	Nám. J. Herdu 1	91701	Trnava	2. zber na zbernom mieste použitých batérií a akumulátorov
3126.	Trnava	Zariadenie pre seniorov v Trnave	Zariadenie pre seniorov v Trnave	Terézie Vansovej 5	91701	Trnava	2. zber na zbernom mieste použitých batérií a akumulátorov
3127.	Trnava	COLAS Slovakia, a.s.	COLAS Slovakia, a.s.	Orešianska 7	91701	Trnava	2. zber na zbernom mieste použitých batérií a akumulátorov
3128.	Trnava	AfB Slovakia s.r.o.	Afb Slovakia s.r.o.	Strojárenská 1C	91702	Trnava	2. zber na zbernom mieste použitých batérií a akumulátorov
3129.	Trnava	Trnava	Trnava - STK_2	Ulica Juraja Slottu 33	91700	Trnava	2. zber na zbernom mieste použitých batérií a akumulátorov
3130.	Trnava	Trnava	Trnava - STK_4	Kalinčiakova ulica 29	91700	Trnava	2. zber na zbernom mieste použitých batérií a akumulátorov
3131.	Trnava	Trnava	Trnava - STK_5	Ludvíka van Beethovena 28	91700	Trnava	2. zber na zbernom mieste použitých batérií a akumulátorov
3132.	Trnava	Trnava	Trnava - STK_6	Limobová 7	91700	Trnava	2. zber na zbernom mieste použitých batérií a akumulátorov
3133.	Trnava	Trnava	Trnava - STK_10	Sereďská ulica 79	91700	Trnava	2. zber na zbernom mieste použitých batérií a akumulátorov
3134.	Trnava	Trnava	Trnava - STK_12	Halenárska ulica 6	91700	Trnava	2. zber na zbernom mieste použitých batérií a akumulátorov
3135.	Trnava	Trnava	Trnava - STK_14	Botanická 57	91701	Trnava	2. zber na zbernom mieste použitých batérií a akumulátorov
3136.	Trnava	Trnava	Trnava - STK_15	Tajovského 13	91701	Trnava	2. zber na zbernom mieste použitých batérií a akumulátorov
3137.	Trnava	Gymnázium Jána Hollého	Gymnázium Jána Hollého	Na hlinách 7279/30	91701	Trnava	2. zber na zbernom mieste použitých batérií a akumulátorov
3138.	Trnava	Trnava	Trnava - STK_16	Terézie Vansovej 4/A	91701	Trnava	2. zber na zbernom mieste použitých batérií a akumulátorov
3139.	Trnava	Základná škola s materskou školou	Základná škola s materskou školou	Trstín 457	91905	Trstín	2. zber na zbernom mieste použitých batérií a akumulátorov
3140.	Trnava	Trstín	Obecný úrad - Trstín	Trstín 95	91905	Trstín	2. zber na zbernom mieste použitých batérií a akumulátorov
3141.	Trnava	Trstín	Trstín - STK_1	Trstín 455	91905	Trstín	2. zber na zbernom mieste použitých batérií a akumulátorov
3142.	Trnava	ZŠ s MŠ Voderady	ZŠ s MŠ	Voderady č. 160	91942	Voderady	2. zber na zbernom mieste použitých batérií a akumulátorov
3143.	Trnava	VODERADY	Voderady - STK_1	pri schodoch do Kultúrneho domu	91942	Voderady	2. zber na zbernom mieste použitých batérií a akumulátorov
3144.	Trnava	ZAVAR	Zavar-STK_1	Viktorínova 14	91926	Zavar	2. zber na zbernom mieste použitých batérií a akumulátorov
3145.	Trnava	Zvončín	Obecný úrad - Zvončín	Zvončín 82	91901	Zvončín	2. zber na zbernom mieste použitých batérií a akumulátorov
3146.	Trnava	INTER-SAT LTD, organiza	INTER-SAT - Cífer	Budovateľská 29	91943	Cífer	spätný zber
3147.	Trnava	JYSK s.r.o.	JYSK Hlohovec- SK0010	Nitrianska cesta 96	92001	Hlohovec	spätný zber
3148.	Trnava	FAST PLUS, a.s.	Planeo elektro - Trnava MAX	Ferka Urbánka 11	91701	Trnava	spätný zber
3149.	Trnava	FAST PLUS, a.s.	Planeo Elektro - Trnava, Nová ulica	Nová ulica 6	91701	Trnava	spätný zber
3150.	Trnava	KiK textil a Non-Food spo	KiK - Trnava	Nová 10	91701	Trnava	spätný zber
3151.	Trnava	ELEKTROSPED, a.s.	Datart, Trnava - OC City Aréna	Kollárova 20	91701	Trnava	spätný zber
3152.	Trnava	STUDIO MODERNA s.r.o.	Top Shop Trnava	Hlavná 31	91701	Trnava	spätný zber
3153.	Trnava	SIKO KÚPEĽNE a. s.	SIKO Trnava	Nová 7966/11	91701	Trnava	spätný zber
3154.	Trnava	RM tes, s.r.o.	RM tes, s.r.o.	9. mája 17	91701	Trnava	spätný zber
3155.	Trnava	JYSK s.r.o.	JYSK Trnava- SK0014	Nová ulica 9	91701	Trnava	spätný zber
3156.	Trnava	EMOS SK, s.r.o.	BALU TECH. s.r.o.,	Suchovská 5	91701	Trnava	spätný zber
3157.	Trnava	EMOS SK, s.r.o.	Ivan Kuracina - elektro hudobniny	Trojičné námestie 9	91701	Trnava	spätný zber
3158.	Trnava	EMOS SK, s.r.o.	Elektro Hal s.r.o	Bulharska 37/C/7454	91702	Trnava	spätný zber
3159.	Trnava	EMOS SK, s.r.o.	Robert Schmidt	Hlavná 12	91701	Trnava	spätný zber
3160.	Trnava	GOLFSTAGE s.r.o.	Empea, s.r.o.	Trstínska 9	91701	Trnava	spätný zber
3161.	Trnava	EMOS SK, s.r.o.	ST-Trade s.r.o.	Priemyselná 10	91842	Trnava	spätný zber
3162.	Trnava	EMOS SK, s.r.o.	Robova Energia - Ing. Robert Schmidt	Trojičné námestie 9	91701	Trnava	spätný zber
3163.	Trnava	DATALOGIC SLOVAKIA, s	Datalogic Slovakia s.r.o.	Prílohy 47/588	91926	Zavar	spätný zber
3164.	Turčianske Teplice	Základná škola Horná Štubňa	Základná škola Horná Štubňa	Horná Štubňa 494	03846	Horná Štubňa	2. zber na zbernom mieste použitých batérií a akumulátorov
3165.	Turčianske Teplice	Veľký Čepčín	Obecný úrad - Veľký Čepčín	Veľký Čepčín 12	03845	Malý Čepčín	2. zber na zbernom mieste použitých batérií a akumulátorov
3166.	Turčianske Teplice	Spojená škola	Spojená škola	Kollárovo námestie 33/3	03821	Mošovce	2. zber na zbernom mieste použitých batérií a akumulátorov
3167.	Turčianske Teplice	Rakša	Obecný úrad - Rakša	Rakša 81	03901	Rakša	2. zber na zbernom mieste použitých batérií a akumulátorov
3168.	Turčianske Teplice	Sklené	Obecný úrad - Sklené	Sklené 97	03847	Sklené	2. zber na zbernom mieste použitých batérií a akumulátorov
3169.	Turčianske Teplice	Základná škola	Základná škola, Slovenské Pravno	Slovenské Pravno	03822	Slovenské Pravno	2. zber na zbernom mieste použitých batérií a akumulátorov
3170.	Turčianske Teplice	SLOVENSKÉ LIEČEBNÉ KUPELE TURČIANSKE TEPLICE,a.s.	Slovenské liečebné kúpele - Turč.Teplice	SNP 519	03912	Turčianske Teplice	2. zber na zbernom mieste použitých batérií a akumulátorov
3171.	Turčianske Teplice	Spojená škola-Základná škola s materskou školou	Spojená škola-Základná škola s materskou	Horné Rakovce 1400/28	03901	Turčianske Teplice	2. zber na zbernom mieste použitých batérií a akumulátorov
3172.	Turčianske Teplice	EXPRESS ALARM SLOVAK	EXPRESS ALARM SLOVAKIA, s.r.o.	Dolné Rakovce 1940	03901	Turčianske Teplice	spätný zber
3173.	Tvrdošín	Čimhová	Obecný úrad - Čimhová	Čimhová 20	02712	Čimhová	2. zber na zbernom mieste použitých batérií a akumulátorov
3174.	Tvrdošín	Základná škola s materskou školou	Základná škola s materskou školou	Nová 6	02712	Čimhová	2. zber na zbernom mieste použitých batérií a akumulátorov
3175.	Tvrdošín	Hladovka	Obecný úrad - Hladovka	Hladovka 45	02713	Hladovka	2. zber na zbernom mieste použitých batérií a akumulátorov
3176.	Tvrdošín	ZŠ s MŠ Hladovka	ZŠ s MŠ Hladovka	Hladovka 238	02713	Hladovka	2. zber na zbernom mieste použitých batérií a akumulátorov
3177.	Tvrdošín	EDM, s. r. o.	EDM, s. r. o.	Pri rybníkoch 783	02743	Nižná nad Oravou	2. zber na zbernom mieste použitých batérií a akumulátorov
3178.	Tvrdošín	Oravský Biely Potok	Materská škola	č. 37	02742	Oravský Biely Potok	2. zber na zbernom mieste použitých batérií a akumulátorov
3179.	Tvrdošín	Základná škola	Základná škola Pavla O. Hviezdoslava	Hviezdoslavova 822/8	02801	Trstená	2. zber na zbernom mieste použitých batérií a akumulátorov
3180.	Tvrdošín	Gymnázium	Gymnázium	Školská 837	02744	Tvrdošín	2. zber na zbernom mieste použitých batérií a akumulátorov
3181.	Tvrdošín	Základná škola Štefana Šmálika	Základná škola Štefana Šmálika	Školská 166	02744	Tvrdošín	2. zber na zbernom mieste použitých batérií a akumulátorov
3182.	Tvrdošín	ZŠ Márie Medveckej	ZŠ Márie Medveckej	Medvedzie 155	02744	Tvrdošín	2. zber na zbernom mieste použitých batérií a akumulátorov
3183.	Tvrdošín	Základná škola s materskou školou	Základná škola s materskou školou	Vitanová 90	02712	Vitanová	2. zber na zbernom mieste použitých batérií a akumulátorov
3184.	Tvrdošín	Základná škola s materskou školou	Základná škola s materskou školou	Malá strana 68	02801	Zábiedovo	2. zber na zbernom mieste použitých batérií a akumulátorov
3185.	Tvrdošín	Ing. Karol Sahuľ	Elektro Sahuľ - Tvrdošín	Vojtaššákova 637/36	02744	Tvrdošín	spätný zber
3186.	Tvrdošín	EMOS SK, s.r.o.	Imao Tvrdošin	Vojtaššáková 106	02744	Tvrdošín	spätný zber
3187.	Veľký Krtíš	Základná škola Arnolda Ipolyiho s vyučovacím jazykom maďarským Magyar Tanítási Nyelvü Alalpiskola	Základná škola Arnolda Ipolyiho s vyučov	Hlavná 294	99111	Balog nad Ipľom	2. zber na zbernom mieste použitých batérií a akumulátorov
3188.	Veľký Krtíš	Domov sociálnych služieb	Domov sociálnych služieb	Čeláre-Kírť 189	99122	Bušince	2. zber na zbernom mieste použitých batérií a akumulátorov
3189.	Veľký Krtíš	Bušince	OCÚ Bušince	Železničná 4/320	99122	Bušince	2. zber na zbernom mieste použitých batérií a akumulátorov
3190.	Veľký Krtíš	Súkromná základná škola	Súkromná základná škola Čelovce	Čelovce 3	99141	Čelovce	2. zber na zbernom mieste použitých batérií a akumulátorov
3191.	Veľký Krtíš	Základná škola s materskou školou	Základná škola s materskou školou	Imre Madácha 3	99102	Dolná Strehová	2. zber na zbernom mieste použitých batérií a akumulátorov
3192.	Veľký Krtíš	DOLNÉ PLACHTINCE	Dolné Plachtince - obecný úrad	Dolné Plachtince 95	99124	Dolné Plachtince	2. zber na zbernom mieste použitých batérií a akumulátorov
3193.	Veľký Krtíš	DOLNÉ PLACHTINCE	Materská škola Dolné Plachtince	Dolné Plachtince 95	99124	Dolné Plachtince	2. zber na zbernom mieste použitých batérií a akumulátorov
3194.	Veľký Krtíš	Dolné Strháre	Obecný úrad - Dolné Strháre	Dolné Strháre 126	99103	Dolné Strháre	2. zber na zbernom mieste použitých batérií a akumulátorov
3195.	Veľký Krtíš	Horná Strehová	Obecný úrad - Horná Strehová	Horná Strehová 26	99102	Horná Strehová	2. zber na zbernom mieste použitých batérií a akumulátorov
3196.	Veľký Krtíš	Horné Strháre	Obecný - Horné strháre	Horné Strháre 29	99103	Horné Strháre	2. zber na zbernom mieste použitých batérií a akumulátorov
3197.	Veľký Krtíš	Hrušov	Kultúrno-spoločenské stredisko - Hrušov	Hrušov 526	99142	Hrušov	2. zber na zbernom mieste použitých batérií a akumulátorov
3198.	Veľký Krtíš	Ipeľské Predmostie	Obecný úrad - Ipeľské Predmostie	Ipeľské Predmostie 133/1	99110	Ipeľské Predmostie	2. zber na zbernom mieste použitých batérií a akumulátorov
3199.	Veľký Krtíš	Lesenice	Obecný úrad - Lesenice	Lesenice 221	99108	Lesenice	2. zber na zbernom mieste použitých batérií a akumulátorov
3200.	Veľký Krtíš	Malý Krtíš	Obecný úrad - Malý Krtíš	Osloboditeľov 42/11	99001	Malý Krtíš	2. zber na zbernom mieste použitých batérií a akumulátorov
3201.	Veľký Krtíš	MODRÝ KAMEŇ	Modrý Kameň - mestský úrad	Zámocká 82/19	99201	Modrý Kameň	2. zber na zbernom mieste použitých batérií a akumulátorov
3202.	Veľký Krtíš	Základná škola s materskou školou s vyučovacím a výchovným jazykom slovenským a maďarským Nenince	ZS s MS Alapiskola és Óvoda s VaVJSaM	Skolská 50	99126	Nenince	2. zber na zbernom mieste použitých batérií a akumulátorov
3203.	Veľký Krtíš	Opava	Obecný úrad - Opava	Opava 131	99125	Opava	2. zber na zbernom mieste použitých batérií a akumulátorov
3204.	Veľký Krtíš	PRÍBELCE	Príbelce - obecný úrad	Príbelce 234	99125	Príbelce	2. zber na zbernom mieste použitých batérií a akumulátorov
3205.	Veľký Krtíš	Sečianky	Sečianky - zberný dvor	Sečianky	99110	Sečianky	2. zber na zbernom mieste použitých batérií a akumulátorov
3206.	Veľký Krtíš	Sečianky	Sečianky - zberné miesto	Sečianky 89	99110	Sečianky	2. zber na zbernom mieste použitých batérií a akumulátorov
3207.	Veľký Krtíš	STREDNÉ PLACHTINCE	Stredné Plachtince - obecný úrad	Stredné Plachtince 110	99124	Stredné Plachtince	2. zber na zbernom mieste použitých batérií a akumulátorov
3208.	Veľký Krtíš	Suché Brezovo	Obecný úrad - Suché Brezovo	Suché Brezovo 66	99103	Suché Brezovo	2. zber na zbernom mieste použitých batérií a akumulátorov
3209.	Veľký Krtíš	Veľká Ves nad Ipľom	Zberné miesto - Veľká Ves nad Ipľom	Veľká Ves nad Ipľom 124/124	99110	Veľká Ves nad Ipľom	2. zber na zbernom mieste použitých batérií a akumulátorov
3210.	Veľký Krtíš	Veľká Ves nad Ipľom	Kultúrny dom - Veľká Ves nad Ipľom	Veľká Ves nad Ipľom 184	99110	Veľká Ves nad Ipľom	2. zber na zbernom mieste použitých batérií a akumulátorov
3211.	Veľký Krtíš	Gymnázium A.H.Škultetyho	Gymnázium A.H.Škultetyho, Školská 719/2	Školská 719/21	99001	Veľký Krtíš	2. zber na zbernom mieste použitých batérií a akumulátorov
3212.	Veľký Krtíš	Špeciálna základná škola	Špeciálna základná škola	Za parkom 966	99001	Veľký Krtíš	2. zber na zbernom mieste použitých batérií a akumulátorov
3213.	Veľký Krtíš	Základná škola	Základná škola	Poľná 1	99001	Veľký Krtíš	2. zber na zbernom mieste použitých batérií a akumulátorov
3214.	Veľký Krtíš	Veľký Lom	Obecný úrad - Veľký Lom	Veľký Lom 42	99103	Veľký Lom	2. zber na zbernom mieste použitých batérií a akumulátorov
3215.	Veľký Krtíš	ZŠ Bálinta Balassiho s VJM Vinica	ZŠ Bálinta Balassiho s VJM	Školská 10	99128	Vinica	2. zber na zbernom mieste použitých batérií a akumulátorov

3216.	Veľký Krtíš	Vrbovka	Obecný úrad - Vrbovka	Vrbovka 56	99106	Vrbovka	2. zber na zbernom mieste použitých batérií a akumulátorov
3217.	Veľký Krtíš	Záhorce	Obecný úrad - Záhorce	Krtíšska 173/98	99106	Záhorce	2. zber na zbernom mieste použitých batérií a akumulátorov
3218.	Veľký Krtíš	Zombor	Obecný dvor separovaného zberu - Zombo	Zombor 11	99122	Zombor	2. zber na zbernom mieste použitých batérií a akumulátorov
3219.	Veľký Krtíš	ŽELOVCE	Želovce - obecný úrad	Zdravotnícka 255	99106	Želovce	2. zber na zbernom mieste použitých batérií a akumulátorov
3220.	Veľký Krtíš	JYSK s.r.o.	JYSK Veľký Krtíš - SK0044	H. Škultétyho 2782 2782	99001	Veľký Krtíš	spätný zber
3221.	Vranov nad Topľou	Babie	Obecný úrad - Babie	Babie 9	09431	Babie	2. zber na zbernom mieste použitých batérií a akumulátorov
3222.	Vranov nad Topľou	Ďapalovce	Obecný úrad - Ďapalovce	Ďapalovce 136	09405	Ďapalovce	2. zber na zbernom mieste použitých batérií a akumulátorov
3223.	Vranov nad Topľou	Dlhé Klčovo	Základná škola	Dlhá 43/35	09413	Dlhé Klčovo	2. zber na zbernom mieste použitých batérií a akumulátorov
3224.	Vranov nad Topľou	Hanušovce nad Topľou	Materská škola	Budovateľská, 428/4	09431	Hanušovce nad Topľou	2. zber na zbernom mieste použitých batérií a akumulátorov
3225.	Vranov nad Topľou	BUKOCEL, a.s.	BUKOCEL, a.s.	Hencovská 2073	09302	Hencovce	2. zber na zbernom mieste použitých batérií a akumulátorov
3226.	Vranov nad Topľou	BUKÓZA HOLDING, a.s.	BUKÓZA HOLDING, a.s.	Hencovská 2073	09302	Hencovce	2. zber na zbernom mieste použitých batérií a akumulátorov
3227.	Vranov nad Topľou	BUKÓZA ENERGO, a.s.	BUKÓZA ENERGO, a.s.	Hencovská 2073	09302	Hencovce	2. zber na zbernom mieste použitých batérií a akumulátorov
3228.	Vranov nad Topľou	Prvá Slovenská železničná a.s.	Prvá Slovenská železničná a.s.	Hencovská 2073	09302	Hencovce	2. zber na zbernom mieste použitých batérií a akumulátorov
3229.	Vranov nad Topľou	Hlinné	Obecný úrad - Hlinné	Hlinné 74	09435	Hlinné	2. zber na zbernom mieste použitých batérií a akumulátorov
3230.	Vranov nad Topľou	Hlinné	Základná škola Hlinné, Hlinné 138	Hlinné 138	09435	Hlinné	2. zber na zbernom mieste použitých batérií a akumulátorov
3231.	Vranov nad Topľou	Nižný Hrušov	Materská škola	Hlavná 540	09422	Nižný Hrušov	2. zber na zbernom mieste použitých batérií a akumulátorov
3232.	Vranov nad Topľou	Nová Kelča	Obecný úrad - Nová Kelča	Nová Kelča 72	09404	Nová Kelča	2. zber na zbernom mieste použitých batérií a akumulátorov
3233.	Vranov nad Topľou	Petrovce	Základná škola	Petrovce 114	09431	Petrovce	2. zber na zbernom mieste použitých batérií a akumulátorov
3234.	Vranov nad Topľou	Fúra s.r.o.	Fúra - zberné miesto Remeniny	Zberný dvor Remeniny	09431	Remeniny	2. zber na zbernom mieste použitých batérií a akumulátorov
3235.	Vranov nad Topľou	Rudlov	Základná škola Rudlov, Rudlov 126	Rudlov 126	09435	Rudlov	2. zber na zbernom mieste použitých batérií a akumulátorov
3236.	Vranov nad Topľou	Základná škola, Školská 480, Sečovská Polianka	Základná škola	Školská 558/1	09414	Sečovská Polianka	2. zber na zbernom mieste použitých batérií a akumulátorov
3237.	Vranov nad Topľou	Základná škola s materskou školou	Základná škola s materskou školou, Sedli	Sedliská 92	09409	Sedliská	2. zber na zbernom mieste použitých batérií a akumulátorov
3238.	Vranov nad Topľou	Základná škola	Základná škola	Slovenská Kajňa 54	09402	Slovenská Kajňa	2. zber na zbernom mieste použitých batérií a akumulátorov
3239.	Vranov nad Topľou	Slovenská Kajňa	Obecný úrad - Slovenská Kajňa	Slovenská Kajňa 4	09402	Slovenská Kajňa	2. zber na zbernom mieste použitých batérií a akumulátorov
3240.	Vranov nad Topľou	Slovenská Kajňa	Materská škola	Hlavná 191/8	09402	Slovenská Kajňa	2. zber na zbernom mieste použitých batérií a akumulátorov
3241.	Vranov nad Topľou	Základná škola	Základná škola	Soľ 53	09435	Soľ	2. zber na zbernom mieste použitých batérií a akumulátorov
3242.	Vranov nad Topľou	Vavrinec	Kultúrny dom - Vavrinec	Vavrinec 2	09431	Vavrinec	2. zber na zbernom mieste použitých batérií a akumulátorov
3243.	Vranov nad Topľou	COLAS Slovakia, a.s.	COLAS a.s. Obaľovacia súprava - Vechec	Vechec	09412	Vechec	2. zber na zbernom mieste použitých batérií a akumulátorov
3244.	Vranov nad Topľou	Vechec	Materská škola Vechec	Školská 425	09412	Vechec	2. zber na zbernom mieste použitých batérií a akumulátorov
3245.	Vranov nad Topľou	PRIM - EKO, s.r.o.	Zberný dvor - PRIMEKO	Vranov nad Topľou 979/32	09303	Vranov nad Topľou	2. zber na zbernom mieste použitých batérií a akumulátorov
3246.	Vranov nad Topľou	Gymnázium	Gymnázium vo Vranove nad Topľou, Dr. C	Dr. C. Daxnera 88	09313	Vranov nad Topľou	2. zber na zbernom mieste použitých batérií a akumulátorov
3247.	Vranov nad Topľou	Spojená škola internátna	Spojená škola internátna	M. R. Štefánika 140	09341	Vranov nad Topľou	2. zber na zbernom mieste použitých batérií a akumulátorov
3248.	Vranov nad Topľou	Cirkevná spojená škola Vranov	Cirkevná spojená škola Vranov	Školská 650	09302	Vranov nad Topľou	2. zber na zbernom mieste použitých batérií a akumulátorov
3249.	Vranov nad Topľou	Základná škola	Základná škola	Sídlisko II 1336	09301	Vranov nad Topľou	2. zber na zbernom mieste použitých batérií a akumulátorov
3250.	Vranov nad Topľou	Vyšný Žipov	Materská škola	Vyšný Žipov 22	09433	Vyšný Žipov	2. zber na zbernom mieste použitých batérií a akumulátorov
3251.	Vranov nad Topľou	Základná škola Zámutov č. 531, 094 15 Zámutov	Základná škola Zámutov č. 531, 094 15 Zá	Zámutov, č. 531	09415	Zámutov	2. zber na zbernom mieste použitých batérií a akumulátorov
3252.	Vranov nad Topľou	Zámutov	Materská škola Zámutov	Zámutov 388	09415	Zámutov	2. zber na zbernom mieste použitých batérií a akumulátorov
3253.	Vranov nad Topľou	EMOS SK, s.r.o.	Jozef Kocisko	Budovatelska 427	09431	Hanušovce nad Topľou	spätný zber
3254.	Vranov nad Topľou	EMOS SK, s.r.o.	DATASERVIS VRANOV s.r.o.	Námestie slobody 2	09301	Vranov nad Topľou	spätný zber
3255.	Vranov nad Topľou	EMOS SK, s.r.o.	unitech ELEKTRO	Prešovská 1128/32A	09303	Vranov nad Topľou	spätný zber
3256.	Vranov nad Topľou	EMOS SK, s.r.o.	Unitech	Námestie slobody 1000	09301	Vranov nad Topľou	spätný zber
3257.	Vranov nad Topľou	EMOS SK, s.r.o.	ELMIT, s.r.o.	M.R.Štefánika 143/169	09301	Vranov nad Topľou	spätný zber
3258.	Vranov nad Topľou	EMOS SK, s.r.o.	Edison SK s.r.o.	Prešovská 537	09301	Vranov nad Topľou	spätný zber
3259.	Vranov nad Topľou	KiK textil a Non-Food spo	KiK Vranov nad Topľou	Duklianskych hrdinov 31B	09301	Vranov nad Topľou	spätný zber
3260.	Vranov nad Topľou	EMOS SK, s.r.o.	Hodinarstvo Best Ivanov	Námestie slobody 1	09301	Vranov nad Topľou	spätný zber
3261.	Vranov nad Topľou	EMOS SK, s.r.o.	Janok Peter	Prešovská 402	09301	Vranov nad Topľou	spätný zber
3262.	Vranov nad Topľou	EMOS SK, s.r.o.	Ela Vranov s.r.o.	Budovateľská 1289	09301	Vranov nad Topľou	spätný zber
3263.	Zlaté Moravce	ZŠ s MŠ Beladice	ZŠ s MŠ Beladice	Školská 252	95175	Beladice	2. zber na zbernom mieste použitých batérií a akumulátorov
3264.	Zlaté Moravce	Čierné Kľačany	Obecný úrad - Čierne Kľačany	Čierne Kľačany 66	95305	Čierne Kľačany	2. zber na zbernom mieste použitých batérií a akumulátorov
3265.	Zlaté Moravce	JEDĽOVÉ KOSTOĽANY	Jedľové Kostoľany - obecný úrad	Jedľové Kostoľany 297	95196	Jedľové Kostoľany	2. zber na zbernom mieste použitých batérií a akumulátorov
3266.	Zlaté Moravce	Základná škola	Základná škola	Jedľové Kostoľany 75	95196	Jedľové Kostoľany	2. zber na zbernom mieste použitých batérií a akumulátorov
3267.	Zlaté Moravce	Malé Vozokany	Obecný úrad - Malé Vozokany	Malé Vozokany 46	95182	Malé Vozokany	2. zber na zbernom mieste použitých batérií a akumulátorov
3268.	Zlaté Moravce	Základná škola	Základná škola	Sľažany 122	95171	Sľažany	2. zber na zbernom mieste použitých batérií a akumulátorov
3269.	Zlaté Moravce	SĽAŽANY	Sľažany - obecný úrad	Sľažany 90	95171	Sľažany	2. zber na zbernom mieste použitých batérií a akumulátorov
3270.	Zlaté Moravce	Základná škola s materskou školou	Základná škola s materskou školou	Školská 416	96654	Tekovské Nemce	2. zber na zbernom mieste použitých batérií a akumulátorov
3271.	Zlaté Moravce	TEKOVSKÉ NEMCE	Obecný úrad - Tekovské Nemce	Tekovské Nemce 405/4	96654	Tekovské Nemce	2. zber na zbernom mieste použitých batérií a akumulátorov
3272.	Zlaté Moravce	TESÁRSKE MLYŇANY	Tesárske Mlyňany	Hlavná 647/96	95176	Tesárske Mlyňany	2. zber na zbernom mieste použitých batérií a akumulátorov
3273.	Zlaté Moravce	Základná škola	Základná škola	Litoměřická 32	95193	Topoľčianky	2. zber na zbernom mieste použitých batérií a akumulátorov
3274.	Zlaté Moravce	Vieska nad Žitavou	Obecný úrad - Vieska Nad Žitavou	Vieska Nad Žitavou	95152	Vieska Nad Žitavou	2. zber na zbernom mieste použitých batérií a akumulátorov
3275.	Zlaté Moravce	BAUER GEAR MOTOR SLOVAKIA, s.r.o.	Bauer Gear Motor Slovakia - Zlaté Moravc	Továrenská 49	95301	Zlaté Moravce	2. zber na zbernom mieste použitých batérií a akumulátorov
3276.	Zlaté Moravce	Základná škola	Základná škola, Pribinova 1	Pribinova 1	95301	Zlaté Moravce	2. zber na zbernom mieste použitých batérií a akumulátorov
3277.	Zlaté Moravce	Základná škola	Základná škola	Mojmírova 2	95301	Zlaté Moravce	2. zber na zbernom mieste použitých batérií a akumulátorov
3278.	Zlaté Moravce	ŽITAVANY	Žitavany - obecný úrad	Športová 5	95197	Žitavany	2. zber na zbernom mieste použitých batérií a akumulátorov
3279.	Zlaté Moravce	ŽITAVANY	Žitavany - Materská škola	Šimkova 40	95197	Žitavany	2. zber na zbernom mieste použitých batérií a akumulátorov
3280.	Zlaté Moravce	FAST PLUS, a.s.	Planeo Elektro - Zlaté Moravce	Továrenská 40/46	95301	Zlaté Moravce	spätný zber
3281.	Zlaté Moravce	EMOS SK, s.r.o.	Žofia Vajdová - FAMILLY	Hronského 927/14	95301	Zlaté Moravce	spätný zber
3282.	Zlaté Moravce	Pramos Centrum s.r.o.	Pramos Centrum	Hviezdoslavova 2211/86	95301	Zlaté Moravce	spätný zber
3283.	Zvolen	Bacúrov	Obecný úrad - Bacúrov	Bacúrov 75	96261	Bacúrov	2. zber na zbernom mieste použitých batérií a akumulátorov
3284.	Zvolen	BUDČA	Budča - obecný úrad	Lhenická 33	96233	Budča	2. zber na zbernom mieste použitých batérií a akumulátorov
3285.	Zvolen	BZOVSKÁ LEHôTKA	Obecný úrad - Bzovská Lehotka	Bzovská Lehotka 26	96262	Bzovská Lehôtka	2. zber na zbernom mieste použitých batérií a akumulátorov
3286.	Zvolen	Špecializovaný liečebný ústav Marína š.p.	Liečebný ústav Marína	Sládkovičová 311/3	96237	Kováčová	2. zber na zbernom mieste použitých batérií a akumulátorov
3287.	Zvolen	Základná škola s materskou školou	Základná škola s materskou školou	Trávniky 13	96237	Kováčová	2. zber na zbernom mieste použitých batérií a akumulátorov
3288.	Zvolen	KOVÁČOVÁ okres Zvolen	Kováčová - STK_1	Ulica Slobody 44	96237	Kováčová	2. zber na zbernom mieste použitých batérií a akumulátorov
3289.	Zvolen	Základná škola	Základná škola	Stredisková 2735/5	96221	Lieskovec	2. zber na zbernom mieste použitých batérií a akumulátorov
3290.	Zvolen	Materská škola	Materská škola	Nová 2912/2	96221	Lieskovec	2. zber na zbernom mieste použitých batérií a akumulátorov
3291.	Zvolen	OČOVÁ	Očová - STK_1	1. mája 4	96223	Očová	2. zber na zbernom mieste použitých batérií a akumulátorov
3292.	Zvolen	Základná škola s materskou školou	Základná škola s materskou školou	Sielnica 15	96231	Sielnica	2. zber na zbernom mieste použitých batérií a akumulátorov
3293.	Zvolen	Materská škola SNP Sliač	Materská škola SNP Sliač, SNP 27	SNP 27	96231	Sliač	2. zber na zbernom mieste použitých batérií a akumulátorov
3294.	Zvolen	SLIAČ	Sliač - STK_1	Gorkého 14	96231	Sliač	2. zber na zbernom mieste použitých batérií a akumulátorov
3295.	Zvolen	SLIAČ	Sliač - STK_2	Rybárska 17	96231	Sliač	2. zber na zbernom mieste použitých batérií a akumulátorov
3296.	Zvolen	SLIAČ	Sliač - STK_3	Kolárova ulica 5	96231	Sliač	2. zber na zbernom mieste použitých batérií a akumulátorov
3297.	Zvolen	Veľká Lúka	Veľká Lúka - STK_1	Veľkolúcka 39	96231	Veľká Lúka	2. zber na zbernom mieste použitých batérií a akumulátorov
3298.	Zvolen	UNIOS s.r.o.	Unios - Zvolen	Lieskovská cesta 486	96001	Zvolen	2. zber na zbernom mieste použitých batérií a akumulátorov
3299.	Zvolen	STRABAG s.r.o.	STRABAG - Zvolen	Neresnická cesta 3	96001	Zvolen	2. zber na zbernom mieste použitých batérií a akumulátorov
3300.	Zvolen	Základná škola	Základná škola	Hrnčiarska 2119/1	96001	Zvolen	2. zber na zbernom mieste použitých batérií a akumulátorov
3301.	Zvolen	Základná škola	Základná škola	M. Rázusa 1672/3	96001	Zvolen	2. zber na zbernom mieste použitých batérií a akumulátorov
3302.	Zvolen	Materská škola	Materská škola	Centrum 2496/29	96001	Zvolen	2. zber na zbernom mieste použitých batérií a akumulátorov
3303.	Zvolen	Materská škola	Materská škola Zvolen	E. P. Voljanského 491/3	96001	Zvolen	2. zber na zbernom mieste použitých batérií a akumulátorov
3304.	Zvolen	Materská škola	Materská škola	1. mája 161/1	96001	Zvolen	2. zber na zbernom mieste použitých batérií a akumulátorov
3305.	Zvolen	Stredná odborná škola technická	Technická akadémia, J. Švermu 1	J. Švermu 1	96001	Zvolen	2. zber na zbernom mieste použitých batérií a akumulátorov
3306.	Zvolen	Materská škola Hviezdička, n.o., Okružná, Zvolen	Materská škola Hviezdička, n.o.	Okružná 2471/131	96001	Zvolen	2. zber na zbernom mieste použitých batérií a akumulátorov
3307.	Zvolen	Materská škola	Materská škola	J.Bánika 1733/41	96001	Zvolen	2. zber na zbernom mieste použitých batérií a akumulátorov
3308.	Zvolen	Súkromná škola umeleckého priemyslu	Súkromná škola umeleckého priemyslu	Môstková cesta 8164	96001	Zvolen	2. zber na zbernom mieste použitých batérií a akumulátorov
3309.	Zvolen	Základná škola	Základná škola	Janka Alexyho 1941/1	96001	Zvolen	2. zber na zbernom mieste použitých batérií a akumulátorov
3310.	Zvolen	Zvolen	Zvolen - STK_1	A. Hlinu 50	96001	Zvolen	2. zber na zbernom mieste použitých batérií a akumulátorov
3311.	Zvolen	Zvolen	Zvolen - STK_2	A. Hlinu 31	96001	Zvolen	2. zber na zbernom mieste použitých batérií a akumulátorov
3312.	Zvolen	Zvolen	Zvolen - STK_3	Sokolská 82	96001	Zvolen	2. zber na zbernom mieste použitých batérií a akumulátorov
3313.	Zvolen	Zvolen	Zvolen - STK_4	M.R. Štefánika 18	96001	Zvolen	2. zber na zbernom mieste použitých batérií a akumulátorov
3314.	Zvolen	Zvolen	Zvolen - STK_5	Novozámocká 28	96001	Zvolen	2. zber na zbernom mieste použitých batérií a akumulátorov
3315.	Zvolen	Zvolen	Zvolen - STK_6	J. Bánika 29	96001	Zvolen	2. zber na zbernom mieste použitých batérií a akumulátorov

3316.	Zvolen	Zvolen	Zvolen - STK_7	Smreková 5	96001	Zvolen	2. zber na zbernom mieste použitých batérií a akumulátorov
3317.	Zvolen	Zvolen	Zvolen - STK_8	Záhonok 1	96001	Zvolen	2. zber na zbernom mieste použitých batérií a akumulátorov
3318.	Zvolen	Zvolen	Zvolen - STK_9	Ľ. Fullu 13	96001	Zvolen	2. zber na zbernom mieste použitých batérií a akumulátorov
3319.	Zvolen	Zvolen	Zvolen - STK_10	Prachatická 8	96001	Zvolen	2. zber na zbernom mieste použitých batérií a akumulátorov
3320.	Zvolen	Zvolen	Zvolen - STK_11	Okružná 129	96001	Zvolen	2. zber na zbernom mieste použitých batérií a akumulátorov
3321.	Zvolen	Zvolen	Zvolen - STK_12	Tulská 5	96001	Zvolen	2. zber na zbernom mieste použitých batérií a akumulátorov
3322.	Zvolen	Zvolen	Zvolen - STK_13	Strážska 33	96001	Zvolen	2. zber na zbernom mieste použitých batérií a akumulátorov
3323.	Zvolen	Zvolen	Zvolen - STK_14	Strážska cesta 8	96001	Zvolen	2. zber na zbernom mieste použitých batérií a akumulátorov
3324.	Zvolen	Zvolen	Zvolen - STK_15	Pod Dráhami 11	96001	Zvolen	2. zber na zbernom mieste použitých batérií a akumulátorov
3325.	Zvolen	Zvolen	Zvolen - STK_16	Námestie Slobody 14	96001	Zvolen	2. zber na zbernom mieste použitých batérií a akumulátorov
3326.	Zvolen	Emília Országová-ORLÍK	Potraviny ORLÍK	Okružná 127	96001	Zvolen	2. zber na zbernom mieste použitých batérií a akumulátorov
3327.	Zvolen	Zvolenská Slatina	Obecný úrad - Zvolenská Slatina	SNP 370/119	96201	Zvolenská Slatina	2. zber na zbernom mieste použitých batérií a akumulátorov
3328.	Zvolen	FARADY s.r.o.	FARADY s.r.o.	Lieskovec 616	96221	Lieskovec	spätný zber
3329.	Zvolen	Dušan Krnáč DKSB	DKSB - Zvolen	J. Kozáčeka 2182/11	96001	Zvolen	spätný zber
3330.	Zvolen	FAST PLUS, a.s.	Planeo Elektro - Zvolen	Námestie SNP 96/50	96001	Zvolen	spätný zber
3331.	Zvolen	KiK textil a Non-Food spo	Kik - Zvolen	Cesta ku Continentálu 5	96001	Zvolen	spätný zber
3332.	Zvolen	STUDIO MODERNA s.r.o.	Dormeo Zvolen	Obchodná 2	96001	Zvolen	spätný zber
3333.	Zvolen	KiK textil a Non-Food spo	Kik - Zvolen	Sokolská 10017/117	96001	Zvolen	spätný zber
3334.	Zvolen	JYSK s.r.o.	JYSK Zvolen	Hronská 2	96001	Zvolen	spätný zber
3335.	Zvolen	EMOS SK, s.r.o.	Elektro D&R spol. s r.o. (1)	J.Kozačeka 11	96001	Zvolen	spätný zber
3336.	Zvolen	EMOS SK, s.r.o.	Elektro D&R spol. s r.o. (2)	Hviezdoslavová 24	96001	Zvolen	spätný zber
3337.	Zvolen	ELEKTROSPED, a.s.	Datart, Zvolen - OC KLOKAN	Obchodná 19/10323	97401	Zvolen	spätný zber
3338.	Žarnovica	Základná škola s materskou školou	Základná škola s materskou školou, Záhum	Záhumnie 24	96801	Brehy	2. zber na zbernom mieste použitých batérií a akumulátorov
3339.	Žarnovica	HODRUŠA-HÁMRE	Hodruša-Hámre - obecný úrad	Hodruša - Hámre 185	96661	Hodruša - Hámre	2. zber na zbernom mieste použitých batérií a akumulátorov
3340.	Žarnovica	Hrabičov	Materská škola Hrabičov, Hrabičov 214	Hrabičov 214	96678	Hrabičov	2. zber na zbernom mieste použitých batérií a akumulátorov
3341.	Žarnovica	Hrabičov	OCÚ Hrabičov	Hrabičov 188	96678	Hrabičov	2. zber na zbernom mieste použitých batérií a akumulátorov
3342.	Žarnovica	Hronský Beňadik	Dom kultúry - Hronský Beňadik	Mýtne námestie 445	96653	Hronský Beňadik	2. zber na zbernom mieste použitých batérií a akumulátorov
3343.	Žarnovica	Kľak	Obecný úrad - Kľak	Kľak 9	96677	Kľak	2. zber na zbernom mieste použitých batérií a akumulátorov
3344.	Žarnovica	Základná škola sv. Alžbety	Základná škola sv. Alžbety	Školská 15	96801	Nová Baňa	2. zber na zbernom mieste použitých batérií a akumulátorov
3345.	Žarnovica	Základná škola Jána Zemana	Základná škola Jána Zemana	Školská 44/6	96801	Nová Baňa	2. zber na zbernom mieste použitých batérií a akumulátorov
3346.	Žarnovica	Materská škola	Materská škola, Nábrežná 2	Nábrežná 2	96801	Nová Baňa	2. zber na zbernom mieste použitých batérií a akumulátorov
3347.	Žarnovica	Nová Baňa	Mestský úrad - Nová Baňa	Námestie slobody 1	96801	Nová Baňa	2. zber na zbernom mieste použitých batérií a akumulátorov
3348.	Žarnovica	Stredná odborná škola obchodu a služieb	Stredná odborná škola obchodu a služieb	Osvety 17	96801	Nová Baňa	2. zber na zbernom mieste použitých batérií a akumulátorov
3349.	Žarnovica	OROVNICA	Orovnica - obecný úrad	Orovnica 96	96652	Orovnica	2. zber na zbernom mieste použitých batérií a akumulátorov
3350.	Žarnovica	RUDNO NAD HRONOM	Materská škola Rudno nad Hronom, Rudn	Rudno nad Hronom 275	96651	Rudno nad Hronom	2. zber na zbernom mieste použitých batérií a akumulátorov
3351.	Žarnovica	TEKOVSKÁ BREZNICA	Tekovská Breznica - obecný úrad	Tekovská Breznica 566	96652	Tekovská Breznica	2. zber na zbernom mieste použitých batérií a akumulátorov
3352.	Žarnovica	Stredná odborná škola	Stredná odborná škola	Bystrická 4	96681	Žarnovica	2. zber na zbernom mieste použitých batérií a akumulátorov
3353.	Žarnovica	Základná škola	Základná škola	Fraňa Kráľa 838	96681	Žarnovica	2. zber na zbernom mieste použitých batérií a akumulátorov
3354.	Žarnovica	Základná škola s materskou školou	Základná škola s materskou školou	Župkov 18	96671	Župkov	2. zber na zbernom mieste použitých batérií a akumulátorov
3355.	Žarnovica	Župkov	Obecný úrad - Župkov	Župkov 12	96671	Župkov	2. zber na zbernom mieste použitých batérií a akumulátorov
3356.	Žarnovica	Jozef Svetík - TV servis a	Jozef Svetík TV servis a predaj	Bernolákova 19	96801	Nová Baňa	spätný zber
3357.	Žarnovica	EMOS SK, s.r.o.	ELBA.H, s.r.o.	Školská 50	96801	Nová Baňa	spätný zber
3358.	Žarnovica	Ján Mojžiš - IMO	Ján Mojžiš - IMO - Žarnovica	Sládkovičova 8	96681	Žarnovica	spätný zber
3359.	Žarnovica	EMOS SK, s.r.o.	KLM domáce potreby	Ulica májová 2	96681	Žarnovica	spätný zber
3360.	Žarnovica	EMOS SK, s.r.o.	Elektro MT	Partizánska 65	96681	Žarnovica	spätný zber
3361.	Žiar nad Hronom	Základná škola Hliník nad Hronom	Základná škola Hliník nad Hronom, Školsk	Školská 482	96601	Hliník nad Hronom	2. zber na zbernom mieste použitých batérií a akumulátorov
3362.	Žiar nad Hronom	Súkromná Sredná odborná škola Hliník nad Hronom	Súkromná Sredná odborná škola Hliník na	Kopaničná 237	96601	Hliník nad Hronom	2. zber na zbernom mieste použitých batérií a akumulátorov
3363.	Žiar nad Hronom	Delta Slovensko, o.z.	Delta Slovensko, o.z.	Strojárska 359	96601	Hliník nad Hronom	2. zber na zbernom mieste použitých batérií a akumulátorov
3364.	Žiar nad Hronom	HLINÍK NAD HRONOM	Materská škola	Priehradka 110/53	96601	Hliník nad Hronom	2. zber na zbernom mieste použitých batérií a akumulátorov
3365.	Žiar nad Hronom	HORNÁ VES okres Žiar nad Hronom	Horná Ves - obecný úrad	Horná Ves 17	96701	Horná Ves	2. zber na zbernom mieste použitých batérií a akumulátorov
3366.	Žiar nad Hronom	HORNÁ ŽDAŇA	Horná Ždaňa - obecný úrad	Horná Ždaňa 167	96604	Horná Ždaňa	2. zber na zbernom mieste použitých batérií a akumulátorov
3367.	Žiar nad Hronom	Základná škola s materskou školou	Základná škola s materskou školou, Jastr	Jastrabá 188	96701	Jastrabá	2. zber na zbernom mieste použitých batérií a akumulátorov
3368.	Žiar nad Hronom	Stredná odborná škola pre žiakov so sluchovým postihnutím internátna	SOŠ pre žiakov so sluchovým postihnutím	Kutnohorská 675/20	96701	Kremnica	2. zber na zbernom mieste použitých batérií a akumulátorov
3369.	Žiar nad Hronom	Spojená škola internátna	Základná škola pre žiakov so sluchovým	Českoslov. Armády 183/1	96701	Kremnica	2. zber na zbernom mieste použitých batérií a akumulátorov
3370.	Žiar nad Hronom	Základná škola	Základná škola	Angyalova ulica 401/26	96701	Kremnica	2. zber na zbernom mieste použitých batérií a akumulátorov
3371.	Žiar nad Hronom	Základná škola	Základná škola, P.Križku 392/8	P.Križku 392/8	96701	Kremnica	2. zber na zbernom mieste použitých batérií a akumulátorov
3372.	Žiar nad Hronom	Súkromné gymnázium	Súkromné gymnázium	ul. Angyalová 2	96701	Kremnica	2. zber na zbernom mieste použitých batérií a akumulátorov
3373.	Žiar nad Hronom	Kremnica	Mestský úrad - Kremnica	Štefánikovo námestie 1/1	97601	Kremnica	2. zber na zbernom mieste použitých batérií a akumulátorov
3374.	Žiar nad Hronom	Súkromná základná škola s materskou školou Kremnica	Súkromná základná škola s materskou ško	Angyalova 31	96701	Kremnica	2. zber na zbernom mieste použitých batérií a akumulátorov
3375.	Žiar nad Hronom	Materská škola	Materská škola	Jurka Langsfelda 695/7	96701	Kremnica	2. zber na zbernom mieste použitých batérií a akumulátorov
3376.	Žiar nad Hronom	Spojená škola internátna	Spojená škola internátna - Samo Chalúpka	Sama Chalupku 286/21	96701	Kremnica	2. zber na zbernom mieste použitých batérií a akumulátorov
3377.	Žiar nad Hronom	Materská škola	Materská škola	Dolná 57/37	96701	Kremnica	2. zber na zbernom mieste použitých batérií a akumulátorov
3378.	Žiar nad Hronom	Spojená škola internátna Kremnica	Spojená škola internátna Kremnica	Sama Chalupku 315/16	96701	Kremnica	2. zber na zbernom mieste použitých batérií a akumulátorov
3379.	Žiar nad Hronom	Súkromné gymnázium Kremnica	Súkromné gymnázium Kremnica	P. Križku 390/4	96701	Kremnica	2. zber na zbernom mieste použitých batérií a akumulátorov
3380.	Žiar nad Hronom	Slovenská pošta, a.s.	Pošta Kremnica 1	Zechenterova 326	96701	Kremnica	2. zber na zbernom mieste použitých batérií a akumulátorov
3381.	Žiar nad Hronom	Kremnica	KREMNICA - STK_1	Pavla Križku	96701	Kremnica	2. zber na zbernom mieste použitých batérií a akumulátorov
3382.	Žiar nad Hronom	Kremnica	KREMNICA - STK_2	Jula Horvátha 38	96701	Kremnica	2. zber na zbernom mieste použitých batérií a akumulátorov
3383.	Žiar nad Hronom	Kunešov	Materská škola	Kunešov 1	96701	Kunešov	2. zber na zbernom mieste použitých batérií a akumulátorov
3384.	Žiar nad Hronom	NEMAK SLOVAKIA, s. r. o.	Nemak Slovakia - okres Žiar nad Hronom	Vieska 394	96501	Ladomerská Vieska	2. zber na zbernom mieste použitých batérií a akumulátorov
3385.	Žiar nad Hronom	LADOMERSKÁ VIESKA	Ladomerská Vieska	Ladomerská Vieska 114	96501	Ladomerská Vieska	2. zber na zbernom mieste použitých batérií a akumulátorov
3386.	Žiar nad Hronom	Lehôtka pod Brehmi	Obecný úrad - Lehôtka Pod Brehmi	Lehotka Pod Brehmi 22	96601	Lehôtka pod Brehmi	2. zber na zbernom mieste použitých batérií a akumulátorov
3387.	Žiar nad Hronom	PITELOVÁ	Pitelová - obecný úrad	Pitelová 79	96611	Pitelová	2. zber na zbernom mieste použitých batérií a akumulátorov
3388.	Žiar nad Hronom	Repište	Polyfunkčný dom - Repište	Repište 157	96603	Repište	2. zber na zbernom mieste použitých batérií a akumulátorov
3389.	Žiar nad Hronom	HRONSKÁ DÚBRAVA	Hronská Dúbrava - obecný úrad	Hronská Dúbrava 112	96611	Trnavá Hora	2. zber na zbernom mieste použitých batérií a akumulátorov
3390.	Žiar nad Hronom	Základná škola vo Vyhniach	ZÁKLADNÁ ŠKOLA VO VYHNIACH	Vyhne 111	96602	Vyhne	2. zber na zbernom mieste použitých batérií a akumulátorov
3391.	Žiar nad Hronom	Remeslo Strojal, s.r.o.	Remeslo Strojal - Žiar nad Hronom	Priemyselná 12	96501	Žiar nad Hronom	2. zber na zbernom mieste použitých batérií a akumulátorov
3392.	Žiar nad Hronom	Tubapack, a.s.	TUBAPACK - Žiar nad Hronom	Priemyselná 12	96563	Žiar nad Hronom	2. zber na zbernom mieste použitých batérií a akumulátorov
3393.	Žiar nad Hronom	Materská škola	Materská škola Žiar nad Hronom	A. Kmeťa 11/8	96501	Žiar nad Hronom	2. zber na zbernom mieste použitých batérií a akumulátorov
3394.	Žiar nad Hronom	Žiar nad Hronom	Žiar nad Hronom - STK_1	Námestie Matice slovenskej 404/5	96501	Žiar nad Hronom	2. zber na zbernom mieste použitých batérií a akumulátorov
3395.	Žiar nad Hronom	Žiar nad Hronom	Žiar nad Hronom - STK_2	Svitavská 903/6	96501	Žiar nad Hronom	2. zber na zbernom mieste použitých batérií a akumulátorov
3396.	Žiar nad Hronom	Žiar nad Hronom	Žiar nad Hronom - STK_3	Bernolákova 560/8	96501	Žiar nad Hronom	2. zber na zbernom mieste použitých batérií a akumulátorov
3397.	Žiar nad Hronom	Žiar nad Hronom	Žiar nad Hronom - STK_4	Križovatka Krížna 795 a Rudeková	96501	Žiar nad Hronom	2. zber na zbernom mieste použitých batérií a akumulátorov
3398.	Žiar nad Hronom	Žiar nad Hronom	Žiar nad Hronom - STK_5	Hviezdoslavova 57	96501	Žiar nad Hronom	2. zber na zbernom mieste použitých batérií a akumulátorov
3399.	Žiar nad Hronom	Žiar nad Hronom	Žiar nad Hronom - STK_6	M.R. Štefánika 17	96501	Žiar nad Hronom	2. zber na zbernom mieste použitých batérií a akumulátorov
3400.	Žiar nad Hronom	Žiar nad Hronom	Žiar nad Hronom - STK_7	A. Štefanku 2	96501	Žiar nad Hronom	2. zber na zbernom mieste použitých batérií a akumulátorov
3401.	Žiar nad Hronom	Žiar nad Hronom	Žiar nad Hronom - STK_8	Sládkovičova 6	96501	Žiar nad Hronom	2. zber na zbernom mieste použitých batérií a akumulátorov
3402.	Žiar nad Hronom	EMOS SK, s.r.o.	BBC Systém s.r.o.	Námestie SNP 297	96601	Hliník nad Hronom	spätný zber
3403.	Žiar nad Hronom	EMOS SK, s.r.o.	Kocian Elektro	Ladomerská Vieska 289	96501	Ladomerská Vieska	spätný zber
3404.	Žiar nad Hronom	ALUDATA s.r.o.	ALUDATA - Žiar nad Hronom	Š. Moysesa 23	96501	Žiar nad Hronom	spätný zber
3405.	Žiar nad Hronom	FAST PLUS, a.s.	Planeo Elektro Žiar nad Hronom	Dr. Jánskeho 2850/2A	96501	Žiar nad Hronom	spätný zber
3406.	Žiar nad Hronom	KiK textil a Non-Food spo	Kik - Žiar nad Hronom	Dr. Janského 2850/2A	96501	Žiar nad Hronom	spätný zber
3407.	Žiar nad Hronom	EMOS SK, s.r.o.	Svetlux, s.r.o. - Svietidlá - Hotel Luna	Nám. Matice Slovenskej 2	96501	Žiar nad Hronom	spätný zber

3408.	Žilina	Spojená škola - Základná škola s materskou školou	Spojená škola - Základná škola s MŠ	Oslobodenia č 165	01305	Belá	2. zber na zbernom mieste použitých batérií a akumulátorov
3409.	Žilina	Základná škola s materskou školou	Základná škola S MŠ Divina	Divina 538	01331	Divina	2. zber na zbernom mieste použitých batérií a akumulátorov
3410.	Žilina	Divinka	Obecný úrad - Divinka	Divinka 192	01331	Divinka	2. zber na zbernom mieste použitých batérií a akumulátorov
3411.	Žilina	Dlhé Pole	Obec Dlhé Pole	Dlhé Pole 249	01332	Dlhé Pole	2. zber na zbernom mieste použitých batérií a akumulátorov
3412.	Žilina	Dolná Tižina	Obecný úrad - Dolná Tižina	Dolná Tižina 333	01304	Dolná Tižina	2. zber na zbernom mieste použitých batérií a akumulátorov
3413.	Žilina	Základná škola Dolná Tižina	Základná škola	Dolná Tižina 28	01304	Dolná Tižina	2. zber na zbernom mieste použitých batérií a akumulátorov
3414.	Žilina	Ďurčiná	Základná škola	Ďurčiná 225	01501	Ďurčiná	2. zber na zbernom mieste použitých batérií a akumulátorov
3415.	Žilina	Základná škola s materskou školou	Základná škola s materskou školou	Hôrky 2	01004	Hôrky	2. zber na zbernom mieste použitých batérií a akumulátorov
3416.	Žilina	Základná škola s materskou školou	Základná škola s MŠ	Ulica školská 474/5	01314	Kamenná Poruba	2. zber na zbernom mieste použitých batérií a akumulátorov
3417.	Žilina	ZŠ s MŠ Krasňany	ZŠ s MŠ Krasňany	Krasňany 19	01303	Krasňany	2. zber na zbernom mieste použitých batérií a akumulátorov
3418.	Žilina	Základná škola	Základná škola	Skalka 34	01311	Lietavská Lúčka	2. zber na zbernom mieste použitých batérií a akumulátorov
3419.	Žilina	Lysica	Obecný úrad - Lysica	Lysica 138	01305	Lysica	2. zber na zbernom mieste použitých batérií a akumulátorov
3420.	Žilina	Lysica	Materská škola Lysica	Lysica 295	01305	Lysica	2. zber na zbernom mieste použitých batérií a akumulátorov
3421.	Žilina	Nezbudská Lúčka	Obecný úrad - Nezbudská Lúčka	Nezbudská Lúčka 130	01324	Nezbudská Lúčka	2. zber na zbernom mieste použitých batérií a akumulátorov
3422.	Žilina	Združenie obcí Rajecká dolina	Zberný dvor - Rajec	Fučíkova 339/6	01313	Rajec	2. zber na zbernom mieste použitých batérií a akumulátorov
3423.	Žilina	Katolícka spojená škola	Katolícka spojená škola	Nám.A.Škrábika 5	01501	Rajec	2. zber na zbernom mieste použitých batérií a akumulátorov
3424.	Žilina	Základná škola	Základná škola	Pionierska 95	01313	Rajecké Teplice	2. zber na zbernom mieste použitých batérií a akumulátorov
3425.	Žilina	Kunerad	Obecný úrad - Kunerad	Kunerad 60	01313	Rajecké Teplice	2. zber na zbernom mieste použitých batérií a akumulátorov
3426.	Žilina	Slovenská pošta, a.s.	Pošta Rajecké Teplice	Školská 25	01313	Rajecké Teplice	2. zber na zbernom mieste použitých batérií a akumulátorov
3427.	Žilina	ZŠ s MŠ 1. čsl. armádneho zboru Stráňavy	ZŠ s MŠ 1. čsl. armádneho zboru Stráňavy	Športovcov 342	01325	Stráňavy	2. zber na zbernom mieste použitých batérií a akumulátorov
3428.	Žilina	Základná škola Slovenského národného povstania Strečno	Základná škola SNP	Mládeže 289	01324	Strečno	2. zber na zbernom mieste použitých batérií a akumulátorov
3429.	Žilina	Nezbudská Lúčka	Materská škola Nezbudská Lúčka, Nezbud	Nezbudská Lúčka 3	01324	Strečno	2. zber na zbernom mieste použitých batérií a akumulátorov
3430.	Žilina	Strečno	Obecný úrad - Strečno	Sokolská 487	01324	Strečno	2. zber na zbernom mieste použitých batérií a akumulátorov
3431.	Žilina	ZŠ s MŠ A.F. Kollára , Školská 86, Terchová	ZŠ s MŠ A.F. Kollára , Školská 86, Terch	Školská	01306	Terchová	2. zber na zbernom mieste použitých batérií a akumulátorov
3432.	Žilina	Turie	Predajňa Madus - Turie	Hlavná 193	01312	Turie	2. zber na zbernom mieste použitých batérií a akumulátorov
3433.	Žilina	Varín	Zberný dvor Varín	Námestie SV. Floriána 1	01303	Varín	2. zber na zbernom mieste použitých batérií a akumulátorov
3434.	Žilina	Varín	Obecný úrad - Varín	Námestie sv.Floriána 1	01303	Varín	2. zber na zbernom mieste použitých batérií a akumulátorov
3435.	Žilina	ZŠ s MŠ Ondreja Štefku	ZŠ s MŠ Ondreja Štefku	M. R. Štefánika 432	01303	Varín	2. zber na zbernom mieste použitých batérií a akumulátorov
3436.	Žilina	BYTTERM, a.s.	Bytterm - Žilina	Saleziánska 2807/4	01001	Žilina	2. zber na zbernom mieste použitých batérií a akumulátorov
3437.	Žilina	Skanska SK a.s.	SkyBau - Žilina	Kysucká cesta 8405/16C	01001	Žilina	2. zber na zbernom mieste použitých batérií a akumulátorov
3438.	Žilina	LIBEX, s.r.o.	Libex s.r.o.	Bytčianska 114	01003	Žilina	2. zber na zbernom mieste použitých batérií a akumulátorov
3439.	Žilina	ŠEVT a.s.	ŠEVT - Žilina	Hlinská 27	01001	Žilina	2. zber na zbernom mieste použitých batérií a akumulátorov
3440.	Žilina	Dopravný podnik mesta Žiliny s.r.o.	Dopravný podnik mesta Žiliny	Kvačalova 2	01140	Žilina	2. zber na zbernom mieste použitých batérií a akumulátorov
3441.	Žilina	STRABAG s.r.o.	STRABAG - Žilina	Kragujevská 17	01001	Žilina	2. zber na zbernom mieste použitých batérií a akumulátorov
3442.	Žilina	Hotelová akadémia	Spojená škola	Hlinská 2422/31	01001	Žilina	2. zber na zbernom mieste použitých batérií a akumulátorov
3443.	Žilina	Gymnázium	Gymnázium	Hlinská 2423/29	01001	Žilina	2. zber na zbernom mieste použitých batérií a akumulátorov
3444.	Žilina	Konzervatórium	Konzervatórium	J. M. Hurbana 48	01001	Žilina	2. zber na zbernom mieste použitých batérií a akumulátorov
3445.	Žilina	SOŠ STAVEBNÁ	SOŠ STAVEBNÁ	Tulipánová 1927/2	01001	Žilina	2. zber na zbernom mieste použitých batérií a akumulátorov
3446.	Žilina	Obchodná akadémia sv. Tomáša Akvinského	Obchodná akadémia sv. Tomáša Akvinské	Vysokoškolákov 1760/13	01001	Žilina	2. zber na zbernom mieste použitých batérií a akumulátorov
3447.	Žilina	Gymnázium	Gymnázium	Varšavská 1677/1	01008	Žilina	2. zber na zbernom mieste použitých batérií a akumulátorov
3448.	Žilina	Špeciálna základná škola a špeciálna materská škola	Špeciálna základná škola a špeciálna mat	Jána Vojtaššáka 13	01008	Žilina	2. zber na zbernom mieste použitých batérií a akumulátorov
3449.	Žilina	Súkromná obchodná akadémia Akadémie vzdelávania	Súkromná obchodná akadémia Akadémie	Jarná 2600/13	01001	Žilina	2. zber na zbernom mieste použitých batérií a akumulátorov
3450.	Žilina	Základná škola s materskou školou	Základná škola s materskou školou	Brodno 110	01014	Žilina	2. zber na zbernom mieste použitých batérií a akumulátorov
3451.	Žilina	Základná škola	Základná škola, Lichardova 2805/24	Lichardova 2805/24	01001	Žilina	2. zber na zbernom mieste použitých batérií a akumulátorov
3452.	Žilina	Základná škola	Základná škola	Vendelína Javorku 2535/32	01001	Žilina	2. zber na zbernom mieste použitých batérií a akumulátorov
3453.	Žilina	Základná škola	Základná škola	Námestie mladosti 3467/1	01015	Žilina	2. zber na zbernom mieste použitých batérií a akumulátorov
3454.	Žilina	Základná škola s materskou školou	Základná škola s materskou školou, Na st	Na stanicu 27	01009	Žilina	2. zber na zbernom mieste použitých batérií a akumulátorov
3455.	Žilina	Základná škola s materskou školou	Základná škola s materskou školou, Žilin	Zádubnie 196	01003	Žilina	2. zber na zbernom mieste použitých batérií a akumulátorov
3456.	Žilina	Materská škola	Materská škola, Cesta k Vodojemu 4	Cesta k Vodojemu 4	01003	Žilina	2. zber na zbernom mieste použitých batérií a akumulátorov
3457.	Žilina	Súkromná základná škola s materskou školou pre žiakov a deti s autizmom	Súkromná základná škola s MŠ	Do Stošky 10	01004	Žilina	2. zber na zbernom mieste použitých batérií a akumulátorov
3458.	Žilina	Súkromná stredná odborná škola	Súkromná stredná odborná škola, Saleziár	Saleziánska 8225/18	01001	Žilina	2. zber na zbernom mieste použitých batérií a akumulátorov
3459.	Žilina	Materská škola Zvedavá lienka	Materská škola Zvedavá lienka	Stavbárska 4	01001	Žilina	2. zber na zbernom mieste použitých batérií a akumulátorov
3460.	Žilina	GEOFOS, s.r.o.	GEOFOS, s.r.o.	Veľký Diel 3323	01008	Žilina	2. zber na zbernom mieste použitých batérií a akumulátorov
3461.	Žilina	A.R.S. spol. s.r.o.	A.R.S. pobočka Žilina	Košická 2	01001	Žilina	2. zber na zbernom mieste použitých batérií a akumulátorov
3462.	Žilina	Súkromná základná škola	Súkromná základná škola	Oravská cesta 11	01001	Žilina	2. zber na zbernom mieste použitých batérií a akumulátorov
3463.	Žilina	Všeobecná zdravotná poisťovňa, a.s.	VŠZP,a.s Žilina	Hviezdoslavova 26	01001	Žilina	2. zber na zbernom mieste použitých batérií a akumulátorov
3464.	Žilina	Allianz - Slovenská poisťovňa, a.s.	Allianz - Slovenská poisťovňa, a.s.	Republiky 14	01001	Žilina	2. zber na zbernom mieste použitých batérií a akumulátorov
3465.	Žilina	SOŠ sv. Jozefa robotníka	SOŠ sv. Jozefa robotníka	Saleziánska 18	01001	Žilina	2. zber na zbernom mieste použitých batérií a akumulátorov
3466.	Žilina	DOXXbet & K-BET s.r.o.	DOXXbet & K-BET s.r.o.	Kálov 356	01001	Žilina	2. zber na zbernom mieste použitých batérií a akumulátorov
3467.	Žilina	Základná škola	Základná škola	Karpatská 8063/11	01008	Žilina	2. zber na zbernom mieste použitých batérií a akumulátorov
3468.	Žilina	JYSK s.r.o.	JYSK Martin- SK0009	OC Turiec 4	03601	Martin	spätný zber
3469.	Žilina	EMOS SK, s.r.o.	Varínska tlačiareň / Elektro AB s.r.o.	Hrnčiarska 223	01303	Varín	spätný zber
3470.	Žilina	TV AV Elektronic s.r.o.	TV AV Elektronic - Žilina	Pribinova 8725/54	01001	Žilina	spätný zber
3471.	Žilina	FAST PLUS, a.s.	PLANEO Elektro Žilina MAX (2103)	Prielohy 979/10	01007	Žilina	spätný zber
3472.	Žilina	ELEKTROSPED, a.s.	Datart, Žilina - OC Aupark	Veľká Okružná 2733/59A	01001	Žilina	spätný zber
3473.	Žilina	ELEKTROSPED, a.s.	Datart, Žilina - Atrium Dubeň	Vysokoškolákov 52	01008	Žilina	spätný zber
3474.	Žilina	PANACEA, s.r.o.	Panacea s.r.o. - DoplnkyDoAuta	Prielohy 693/3	01009	Žilina	spätný zber
3475.	Žilina	WELDPLAST SK s.r.o.	WELDPLAST SK s.r.o.	Kamenná cesta 91	01001	Žilina	spätný zber
3476.	Žilina	EMOS SK, s.r.o.	SPECTRUM s.r.o.	A. Bernoláka 66	01001	Žilina	spätný zber
3477.	Žilina	STOPKRIMI s.r.o.	STOPKRIMI s.r.o.	Martina Rázusa 23/A	01001	Žilina	spätný zber
3478.	Žilina	STUDIO MODERNA s.r.o.	Top Shop Žilina	Prielohy 979	01007	Žilina	spätný zber
3479.	Žilina	EMOS SK, s.r.o.	Elspoin, spol. s.r.o.	Salziánska 6	01001	Žilina	spätný zber
3480.	Žilina	SIKO KÚPEĽNE a. s.	SIKO Žilina	Vysokoškolákov 52	01008	Žilina	spätný zber
3481.	Žilina	TBH Technik, s.r.o	TBH Technik	Dlhá 88	01009	Žilina	spätný zber
3482.	Žilina	JYSK s.r.o.	JYSK Žilina- SK0035	Prielohy 979/10	01001	Žilina	spätný zber
3483.	Žilina	Baterie Centrum SK, s.r.o	Baterie Centrum SK, s.r.o.	Bytčická 16	01001	Žilina	spätný zber
3484.	Žilina	EMOS SK, s.r.o.	Paris & Co, s.r.o. - OC IDEA	Kamenná cesta 3	01001	Žilina	spätný zber
3485.	Žilina	EMOS SK, s.r.o.	Dovrecúška	Námestie M.R. Štefánika 894/13	01001	Žilina	spätný zber
3486.	Žilina	JYSK s.r.o.	JYSK Žilina- SK0048	Na Horevaží 3	01001	Žilina	spätný zber
3487.	Žilina	EMOS SK, s.r.o.	DIGICOM s.r.o.	Predmestská 81	01001	Žilina	spätný zber
3488.	Žilina	EMOS SK, s.r.o.	Kľúčová Služba - Pobočka Žilina Tesco	Košická 3	01001	Žilina	spätný zber
3489.	Žilina	EMOS SK, s.r.o.	FERRO - zváracia technika, s.r.o.	Školská 52	01004	Žilina	spätný zber
3490.	Žilina	KÄRCHER Slovakia, s.r.o.	Kärcher Slovakia s.r.o.	Za plavárňou 8907/15	01008	Žilina	spätný zber

Príloha č. 4C

Zoznam zmluvných partnerov zabezpečujúcich zber, prepravu, prípravu na opätovné použitie, zhodnotenie, recykláciu spracovanie a zneškodnenie odpadu z obalov a neobalových výrobkov

Zoznam v zmysle § 28 ods. 9 zákona č. 79/2015 Z.z. odpadoch a § 3 ods. 1 písm. c) vyhlášky č. 373/2015 Z.z.

Spracovateľ	Adresa	IČO Spracovateľ
AKPOL Adam Kuš	Rzeczyca Zemiańska 225A, 23-230 Trznik Duży,Poland	PL7151578485
AMT s.r.o. Příbram	U Nikolajky 382,150 00,Praha 5	47053925
ARDOX	areál pri vodnom diele Kráľová, s.č. 655	36563871
ATUS GROUP	Sadkowa Góra 12 • 39-305 Borowa	368837224
Austria Recycling s.r.o.	Temelín 127 CZ-373 01 Temelín	28117387
Borina Ekos	Livinské Opatovce 86, 95632	36300225
Brantner Altgas s.r.o.	Dukelská štvrť 1401 018 41 Dubnica nad Váhom	36334081
Brantner Fatra	obotnícka 20, 036 01 Martin	31578861
Brantner Gemer	Košická cesta 344, 979 01 Rimavská Sobota	36021211
Brantner Slovakia	Pestovateľská 134, 821 04 Ružinov	31698336
Carmeuse Slovakia, s.r.o.	Rozvojová 2/B, 040 11, Košice	36198749
CELSA Huta Ostrowiec Sp. z o.o.	Ul.Samsonowicza 2,27-400 Ostrowietc Swietokrzyski	PL5272312319
CEMMAC, a.s.	Cementárska 14, 914 42, Horné Sŕnie	31412106
Confal a.s.	Priboj 549, 976 13, Slovenská Ľubča	36032930
CRH (Slovensko) a.s.	906 38, Rohožník	00214973
Danucem Slovensko a.s.	906 38, Rohožník	214973
DS Smith Belišče Croatia d.o.o	Ul. Vijenac S. H. Gutmanna 30, 31551, Belišće	
DURAMOL, s.r.o.	Kopčianska 20, 851 01, Bratislava	31449697
ECOlogic group s.r.o.	Námestie 1. mája 9/A, 903 01 Senec	52802841
ECOPAP s.r.o.		50318012
ENVI-GEOS Nitra, s.r.o.	Korytovská 20, 951 41 Lužianky	31434347

EU-PLASTIC INVEST Zrt.	Kéthely, Balaton u. 63, 8713 Maďarsko	1310041584
Fabryka Papiru i Tektury Beskidy	Chopina 1, 34-100 Wadowice, Poľsko	70864080
FCC Trnava, s.r.o.	Priemyselná 5, Trnava	31449697
Ferriere Nord S.p.A	Zona Industriale Rivoli, 33010, Osoppo	00163780307
Flexibau s.r.o.	Na Poříčí 1079/3a 110 00 Praha 1	28433866
GBS group, s.r.o	Partizánska 17, 984 01, Lučenec	50223241
General Plastic,a.s.	Priemyselný areál 3677, 946 03 Kolárovo	50223241
Greentech Slovakia s.r.o.	Partizánska cesta 4634, 974 01 Banská Bystrica	45366977
GV Macero S.p.a	#NENÍ_K_DISPOZICI	2514270160
Hamburger Hungária Kft.	Papírgyári út 42-46,H-2400 Dunaújváros	07-09-017523
HARMEN, s.r.o.	Strojárska 4463 069 01 Snina	47396881
Hartmann Hungary	Ács, Hartmann út 1, 2941 Maďarsko	
CHINTex, s.r.o.	Hrdly 120, 4L20L Bohušovice nad Ohří,CZ	25491571
INGEMAR s.r.o.	Železničná 26 A, 903 01, Senec	34117300
Ján Krčula, RE-PLAST	Zvončín 107, 919 01 Zvončín	30711567
Ján Pčola FRAGOLA	Pčolinská 1389/19, 069 01 Snina	14292866
KAPADORA Sp.z.o.o.	Szkolna 15, 47-225 Kędzierzyn-Koźle	241070488
KRONOSPAN, s.r.o.	Lučenecká cesta 1335/21, 960 01 Zvolen-Bučina	31698336
Kuruc Company	393, 941 42 Veľké Lovce	36542482
Laarkichen Papier AG	Schillerstr. 5,4663 Laakirchen, Ostereich	FN171841h
Latta s.r.o.	Karpatské námestie 10A, 831 06 Bratislava-Rača	50175769
LL Polymer City		43476395
LLC "FOLENSKAY"	Promyslova 4 A, Kyiv, Kyiv	44107578
LLC Papir Mal	11602, 2, Nemanihina Str., Malyn, Zhytomyr Region	43915095
LLC Poninka Cardboard and Paper Factory	Poninka street 34 29001, Kmelnytskyj	41085075
MAL-Plast Konrad Rymarczyk	ul. Obwodowa 38,23-200 Krasnik,Poland	PL7151787875
Marius Pedersen , a.s.	Opatovská 1735, 911 01 Trenčín	34115901
MAT-Obaly s.r.o.	Cesta poľnohospodárov 787, 97 101 Prievidza	36315303
MAYR-MELNHOF KARTON GmbH	Brahmspl. 6, 1040 Wien, Rakúsko	FN62874m
MEDEKO CAST s.r.o.	Orlové 255	31615007

Megawaste	Kúnovec 2797, Považská Bystrica	36265144
MONDI SCP, a.s.	Tatranská cesta 3, 034 17, Ružomberok	36637051
Mondi Swiecie S.A.	ul. Bydgoska 1, 86-100 Sviece	0025027817
Nettingsdorfer Papierfabrik AG & Co KG	Nettingsdorfer Strasse 40, 4053 Haid bei Ansfelden	FN200265 h
Odvoz a likvidácia odpadu a.s.	Ivánska cesta 22, 821 04 Bratislava	00681300
PALETA Recycling s.r.o.	Cintorínska 410, 919 21 Zeleneč.	45602689
PET Baltija	Aviācijas iela 18-D4, Jelgava, LV-3004, Lotyšsko	42103029708
PJSC Kiev Cartboard and Paper Mill	ul. Kijenskaja 130, Kijevskaja obl., Obuchov, 08702 Ukrajina	5509659
Plast SK, s.r.o.	Golianova 557/10 Banská Bystrica	44160909
Plastics-Trade, a.s	Budovateľská 1434/5, 069 01 Snina	36483265
Považská cementáreň, a.s. Ladce	J. Kráľa, 018 63 Ladce	31615716
Progroup Paper PM2 GmbH	Oderlandstraße 110, 15890 Eisenhüttenstadt, Nemecko	DE251538055
PWR,s.r.o.	Dr. Vladimíra Clementisa 10, 821 02 Bratislava	36058645
R+WASTE s.r.o.	A. Hlinku 51/8, 958 04 Partizánkse	47562561
RDB-37, Sunray Enterprise Sdn Bhd	Lot 2976, Jalan Platinum, Kawasan Perindustrian Batu 22, Selagor, 45600 Bestan Jaya Selangor, Malaysia	000509759488
RECYPLAST SK spol. s.r.o.		36553727
REMAQ s.r.o.	tř. Tomáše Bati 1729, 765 02 Otrokovice, Česko	26920051
Remat Glass, s.r.o.	Pompova 37, 61700 Brano	15530795
RE-PLAST	Zvončín 107, 919 01 Zvončín	46114637
SAC Plastic Czech Republic s.r.o.	A Siemensova 2717/4 155 00 Praha 5	25597078
Saker spol. s.r.o.	Na Sádkach 3475, 767 01, Kroméŕiž	46960830
Sarvari Huke Kft.	Sárvár, Ikervári u. 23, 9600 Maďarsko	HU12799776
SHP Harmanec, a.s.	976 03 Harmanec Slovenská republika	00153052
Schumacher Packaging Zaklad Grudziadz	Parkowa 56, 86-300 Grudziądz, Poľsko	559195448
SKAPA Recycling GmbH	Kaplan-Strasse 4,2542 Kottingbrunn, Austria	
Slovizol s.r.o.	Jelenecká 1016/3, 949 01 Nitra-Zobor	36732427

Stahl- und Walzwerk Marienhute Gesellsch	Südbahnstraße 11, 8021 Graz, Rakúsko	FN53523K
Steinbeis PolyVert GmbH	Werner-Heisenberg-Straße 5, 9100 Völkermarkt	25988009
Stella Pack S.A.	Kracowa 67,21-100 Lubartow	431184288
Temp-2000"LLC	3 Internatsionalu vulytsia 104 08200 Irpin Kiev Oblast - Ukraine	
Tenarry Slovakia s.r.o.	Šenkvická cesta 15/C, 902 01 Pezinok	35837047
TSR Czech Republic, s.r.o.	U Vlečky 622, 664 42 Brno, Česko	40614875
U.S.Steel Košice	Vstupný areál U.S.Steel, 044 54 Košice	36199222
UCY Polymers s.r.o.	Na Pomezí 1280/30, 318 00 Plzeň 3-Skvrňany, Česko	05510899
Van Werven Poland Sp. Z o.o.	Osła 1J, 59-706, Poľsko	361202899
VEPOS Horného Turca	Horná Štubňa 538, 038 46 Horná Štubňa	51743591
VEPOS, spol. s r.o. (Nováky)	Nám. SNP 12, Nováky	31610374
Vetropack Nemšová s.r.o.	Železničná 207/9, 914 41 Nemšová	35832517
W. Hamburger GmbH	Aspangerstr. 252,A-2823 Pitten	36721000
Združenie H O N T, spol. s ručením obmedz	Okružná 212, Dudince	36043559
ZMIYEV PAPER FACTORY Ltd.	Fabrichnaya st. 11, Zmijov,63402 Kharkov,Ukraine	40487681
ŽP EKO Qelet	československej armády 1694, 036 01 Martin	36421120

Príloha č. 5A

Zoznam obcí v ktorých OZV ASEKOL SK s.r.o. zabezpečuje združené nakladanie s elektroodpadom

Zoznam v zmysle § 28 ods. 9 zákona č. 79/2015 Z.z. o odpadoch a § 3 ods. 1 písm. c) vyhlášky č. 373/2015 Z.z.

č.	Okres	Zmluvný partner	Miesto zariadenia	adresa	PSČ	Mesto	typ zberného miesta
1.	Bánovce nad Bebravou	Kšinná	Obecný úrad Kšinná	Kšinná 102	95643	Kšinná	1.2 oddelený zber z komunálnych odpadov
2.	Bánovce nad Bebravou	RYBANY	Obec Rybany	Obecný úrad 415	95636	Rybany	1.2 oddelený zber z komunálnych odpadov
3.	Bánovce nad Bebravou	Uhrovec	Zberný dvor - Uhrovec	SNP 86/7	95641	Uhrovec	1.2 oddelený zber z komunálnych odpadov
4.	Bardejov	Raslavice	Zberný dvor - Raslavice	Toplianska 525	08641	Raslavice	1.2 oddelený zber z komunálnych odpadov
5.	Brezno	Podbrezová	Zberné dvor Podbrezová	Štiavnička 199	97681	Podbrezová	1.2 oddelený zber z komunálnych odpadov
6.	Brezno	Polomka	Zberný dvor - Polomka	Osloboditeľov 3	97666	Polomka	1.2 oddelený zber z komunálnych odpadov
7.	Dolný Kubín	Dlhá nad Oravou	Zberné miesto - Dlhá nad Oravou	Dlhá nad Oravou 197	02755	Dlhá nad Oravou	1.2 oddelený zber z komunálnych odpadov
8.	Dunajská Streda	Čiližská Radvaň	Zberné miesto - Čiližská Radvaň	Čiližská Radvaň 285	93008	Čiližská Radvaň	1.2 oddelený zber z komunálnych odpadov
9.	Galanta	Veľká Mača	Zberný dvor - Veľká Mača	Sereďská cesta 137	92532	Veľká Mača	1.2 oddelený zber z komunálnych odpadov
10.	Ilava	Košeca	Zberné miesto obce - Košeca	Ul. Športovcov 41/45	01864	Košeca	1.2 oddelený zber z komunálnych odpadov
11.	Ilava	Nová Dubnica	Zberný dvor - Nová Dubnica	Topoľová ulica 781/5	01851	Nová Dubnica	1.2 oddelený zber z komunálnych odpadov
12.	Levice	Čata	Zberné miesto - Čata	Hlavná 80	93563	Čata	1.2 oddelený zber z komunálnych odpadov
13.	Levice	Keť	Zberné miesto - Keť	Keť č. 472	93564	Keť	1.2 oddelený zber z komunálnych odpadov
14.	Levice	Nýrovce	Zberné miesto - Nýrovce	Nýrovce 53/53	93567	Nýrovce	1.2 oddelený zber z komunálnych odpadov
15.	Levice	Pohronský Ruskov	Zberné miesto - Pohronský Ruskov	Hlavná 74	93562	Pohronský Ruskov	1.2 oddelený zber z komunálnych odpadov
16.	Levice	SIKENICA	Zberný dvor - Sikenica	Veľký Pesek 232	93701	Sikenica	1.2 oddelený zber z komunálnych odpadov
17.	Levice	Šalov	Zberné miesto - Šalov	Šalov 16	93571	Šalov	1.2 oddelený zber z komunálnych odpadov
18.	Levice	Veľké Ludince	Zberný dvor - Veľké Ludince	Veľké Ludince 136/136	93565	Veľké Ludince	1.2 oddelený zber z komunálnych odpadov
19.	Liptovský Mikuláš	Bobrovec	Obec Bobrovec	Bobrovec 90	03221	Bobrovec	1.2 oddelený zber z komunálnych odpadov
20.	Liptovský Mikuláš	Kráľova Lehota	Zberné miesto - Kráľova Lehota	Kráľova Lehota 34	03233	Kráľova Lehota	1.2 oddelený zber z komunálnych odpadov
21.	Liptovský Mikuláš	Liptovská Sielnica	Zberné miesto - Liptovská Sielnica	Liptovská Sielnica 75	03223	Liptovská Sielnica	1.2 oddelený zber z komunálnych odpadov
22.	Liptovský Mikuláš	Liptovský Trnovec	Zberný dvor - Liptovský Trnovec	Liptovský Trnovec 160	03101	Liptovský Trnovec	1.2 oddelený zber z komunálnych odpadov
23.	Liptovský Mikuláš	Podtureň	Zberné miesto - Podtureň	Hlavná 164	03301	Podtureň	1.2 oddelený zber z komunálnych odpadov
24.	Liptovský Mikuláš	Pribylina	Zberné miesto - Pribylina	Pribylina 384	03242	Pribylina	1.2 oddelený zber z komunálnych odpadov
25.	Malacky	Gajary	Zberný dvor - Gajary	Hlavná 48/67	90061	Gajary	1.2 oddelený zber z komunálnych odpadov
26.	Malacky	Jablonové	Zberný dvor Jablonové	Jablonové 197	90054	Jablonové	1.2 oddelený zber z komunálnych odpadov
27.	Malacky	Jakubov	Zberný dvor - Jakubov	Jakubov 191	90063	Jakubov	1.2 oddelený zber z komunálnych odpadov
28.	Malacky	Kostolište	Zberné miesto - Kostolište	Kostolište 66	90062	Kostolište	1.2 oddelený zber z komunálnych odpadov
29.	Malacky	Lozorno	Zberný dvor - Lozorno	Jelšová	90055	Lozorno	1.2 oddelený zber z komunálnych odpadov
30.	Malacky	Malé Leváre	Zberný dvor - Malé Leváre	Malé Leváre 177	90874	Malé Leváre	1.2 oddelený zber z komunálnych odpadov
31.	Malacky	Stupava	Zberný dvor - Stupava	Mierová	90031	Stupava	1.2 oddelený zber z komunálnych odpadov
32.	Malacky	Závod	Zberný dvor - Závod	Sokolská 243	90872	Závod	1.2 oddelený zber z komunálnych odpadov
33.	Michalovce	Mestský podnik služieb mesta	Zberný dvor TS Strážske	Agátová č. 211	07222	Strážske	1.2 oddelený zber z komunálnych odpadov
34.	Nové Mesto nad Váhom	Moravské Lieskové	Obecný úrad	Moravské Lieskové 657	91642	Moravské Lieskové	1.2 oddelený zber z komunálnych odpadov
35.	Nové Zámky	Bajtava	Bajtava	Bajtava 86	94365	Bajtava	1.2 oddelený zber z komunálnych odpadov
36.	Nové Zámky	BÁNOV	Obecný úrad - Bánov	Hviezdoslavova 34	94101	Bánov	1.2 oddelený zber z komunálnych odpadov
37.	Nové Zámky	Jatov	Obecný úrad - Jatov	Jatov 190	94109	Jatov	1.2 oddelený zber z komunálnych odpadov
38.	Nové Zámky	KOLTA	Kolta - zberné miesto	Kolta 1	94133	Kolta	1.2 oddelený zber z komunálnych odpadov

39.	Nové Zámky	Malé Kosihy	Zberné miesto - Malé Kosihy	Malé Kosihy 3	94361	Malé Kosihy	1.2 oddelený zber z komunálnych odpadov
40.	Nové Zámky	Palárikovo	Zberný dvor - Palárikovo	Štefánikova 104	94111	Palárikovo	1.2 oddelený zber z komunálnych odpadov
41.	Nové Zámky	Palárikovo	Zberný dvor Palárikovo - Ľudovítov	Ľudovítov -	94111	Palárikovo	1.2 oddelený zber z komunálnych odpadov
42.	Partizánske	Ostratice	Dvor mlyna - Ostratice	Ostratice 50	95634	Ostratice	1.2 oddelený zber z komunálnych odpadov
43.	Pezinok	BÁHOŇ	ZD -Báhoň	SNP 65	90084	Báhoň	1.2 oddelený zber z komunálnych odpadov
44.	Prievidza	Chrenovec - Brusno	Obecný úrad Chrenovec-Brusno	Obecný úrad Chrenovec Brusno 1	97232	Chrenovec-Brusno	1.2 oddelený zber z komunálnych odpadov
45.	Prievidza	Lehota pod Vtáčnikom	Zberný dvor	Suchý potok 564/5	97242	Lehota pod Vtáčnikom	1.2 oddelený zber z komunálnych odpadov
46.	Prievidza	POLUVSIE	KC - Zberné miesto - Poluvsie	Poluvsie 251	97216	Poluvsie	1.2 oddelený zber z komunálnych odpadov
47.	Prievidza	PRAVENEC	Pravenec - zberné miesto	Pravenec 208	97216	Pravenec	1.2 oddelený zber z komunálnych odpadov
48.	Púchov	Beluša	Zberný dvor - Beluša	Farská 1045/6	01861	Beluša	1.2 oddelený zber z komunálnych odpadov
49.	Púchov	DOLNÁ BREZNICA	Zberné miesto - Dolná Breznica	Dolná Breznica	02061	Dolná Breznica	1.2 oddelený zber z komunálnych odpadov
50.	Púchov	DOLNÉ KOČKOVCE	Zberný dvor - Dolné Kočkovce	J. Hollého 1	02001	Dolné Kočkovce	1.2 oddelený zber z komunálnych odpadov
51.	Púchov	Lednické Rovne	Zberný dvor - Lednické Rovne	Rovňanská ulica 387	02061	Lednické Rovne	1.2 oddelený zber z komunálnych odpadov
52.	Ružomberok	Liptovská Osada	Zberné miesto - Liptovská Osada	Liptovská Osada 369	03473	Liptovská Osada	1.2 oddelený zber z komunálnych odpadov
53.	Senec	Obecný úrad Chorvátsky Grob	Zberný dvor Chorvátsky Grob	Triblavinská ulica	90025	Chorvátsky Grob	1.2 oddelený zber z komunálnych odpadov
54.	Senica	Borský Svätý Jur	Zberné miesto - Borský Svätý Jur	Štepničky 690	90879	Borský Svätý Jur	1.2 oddelený zber z komunálnych odpadov
55.	Senica	SMOLINSKÉ	Smolinské - obecný úrad	Smolinské 334	90842	Smolinské	1.2 oddelený zber z komunálnych odpadov
56.	Stropkov	Služba mestský podnik Stropkov	Zberný dvor - Stropkov	Mlynská 1	09101	Stropkov	1.2 oddelený zber z komunálnych odpadov
57.	Topoľčany	Velušovce	VELUŠOVCE	Velušovce 31	95501	Velušovce	1.2 oddelený zber z komunálnych odpadov
58.	Trebišov	Sečovce	Technické služby Mesta Sečovce	SNP 900/118	07801	Sečovce	1.2 oddelený zber z komunálnych odpadov
59.	Trenčín	Nemšová	Zberný dvor - Nemšová	Borovského 30/0	91441	Nemšová	1.2 oddelený zber z komunálnych odpadov
60.	Veľký Krtíš	Čebovce	Zberné Miesto - čebovce	Szedera Fabiana	99125	Čebovce	1.2 oddelený zber z komunálnych odpadov
61.	Veľký Krtíš	Kosihy nad Ipľom	Kosihy nad Ipľom	Kosihy nad Ipľom 164	99111	Kosihy nad Ipľom	1.2 oddelený zber z komunálnych odpadov
62.	Veľký Krtíš	Sečianky	Sečianky - zberný dvor	Sečianky	99110	Sečianky	1.2 oddelený zber z komunálnych odpadov
63.	Veľký Krtíš	Veľká Ves nad Ipľom	Zberné miesto - Veľká Ves nad Ipľom	Veľká Ves nad Ipľom 124/124	99110	Veľká Ves nad Ipľom	1.2 oddelený zber z komunálnych odpadov
64.	Vranov nad Topľou	Sečovská Polianka	Zberné miesto - Sečovská Polianka	Hlavná 535/102	09414	Sečovská Polianka	1.2 oddelený zber z komunálnych odpadov
65.	Žiar nad Hronom	Kremnica	Zberný dvor mesta Kremnica	Kremnica-Horná Ves	96701	Kremnica	1.2 oddelený zber z komunálnych odpadov
66.	Žilina	Varín	Zberný dvor Varín	Námestie SV. Floriána 1	01303	Varín	1.2 oddelený zber z komunálnych odpadov

Príloha č. 5B

Zoznam obcí v ktorých OZV ASEKOL SK s.r.o. zabezpečuje združené nakladanie s použitými batériami a akumulátormi

Zoznam v zmysle § 28 ods. 9 zákona č. 79/2015 Z.z. a §3 ods. 1 písm. c) vyhlášky č. 373/2015 Z.z.

č.	Okres	Organizácia-Názov	Názov	Ulica	PSČ	Miesto	Typ zberného miesta
1.	Bánovce nad Bebravou	TEDOS, spol. s r.o.	Zberný dvor - Bánovce nad Bebravou	Hollého 1162/5	95701	Bánovce nad Bebravou	oddelený zber
2.	Bánovce nad Bebravou	Uhrovec	Zberný dvor - Uhrovec	SNP 86/7	95641	Uhrovec	oddelený zber
3.	Banská Bystrica	POWER BATTERY, s. r. o.	POWER BATTERY, s. r. o.	Majerská cesta 36	97401	Banská Bystrica	oddelený zber
4.	Bardejov	Ekobard, a.s.	Zberný dvor - Ekobard - Hala na triedený	Štefánikova 3751	08501	Bardejov	oddelený zber
5.	Bardejov	Raslavice	Zberný dvor - Raslavice	Toplianska 525	08641	Raslavice	oddelený zber
6.	Brezno	Technické služby Brezno	Zberný dvor - Brezno	Rázusova 16	97701	Brezno	oddelený zber
7.	Brezno	Podbrezová	Zberné dvor Podbrezová	Štiavnička 199	97681	Podbrezová	oddelený zber
8.	Čadca	Mestský podnik služieb Čadca	Zberný dvor - Podzávoz	Areál priemyselného parku, parc. č. 14559,	02201	Čadca	oddelený zber
9.	Dolný Kubín	Dlhá nad Oravou	Zberné miesto - Dlhá nad Oravou	Dlhá nad Oravou 197	02755	Dlhá nad Oravou	oddelený zber
10.	Dunajská Streda	GULÁZSI s.r.o.	Olivér Gulázsi - Združenie podnikateľov	Etreho 53	93003	Kráľovičove Kračany	oddelený zber
11.	Dunajská Streda	GULÁZSI s.r.o.	Obec Okoč	Hlavná ulica 833/57	93028	Okoč	oddelený zber
12.	Dunajská Streda	GULÁZSI s.r.o.	Obec Trhová Hradská	Farský rad 488/1	93013	Trhová Hradská	oddelený zber
13.	Galanta	AUTOVRAKOVISKO, s. r. o.	AUTOVRAKOVISKO, s. r. o.	Košútska 1371	92521	Sládkovicovo	oddelený zber
14.	Hlohovec	CHRENeko s.r.o.	CHRENeko s.r.o.	Šoltésovej 17/B	92001	Hlohovec	oddelený zber
15.	Hlohovec	FCC Hlohovec, s. r. o.	FCC Hlohovec, s. r. o.	Šoltésova 22	92001	Hlohovec	oddelený zber
16.	Humenné	Technické služby mesta Humenné	Zberný dvor - Humenné	Sninská 27	06601	Humenné	oddelený zber
17.	Ilava	Ing. Marián Palček PAL-KOV	PAL-KOV	Areál ZŤS - Továrenská ulica 833	01841	Dubnica nad Váhom	oddelený zber
18.	Ilava	Košeca	Zberné miesto obce - Košeca	Ul. Športovcov 41/45	01864	Košeca	oddelený zber
19.	Ilava	Nová Dubnica	Zberný dvor - Nová Dubnica	Topoľová ulica 781/5	01851	Nová Dubnica	oddelený zber
20.	Kežmarok	FINEKOL, s.r.o.	Finekol s.r.o. - Veľká Lomnica	Mlynčeky 146	05976	Mlynčeky	oddelený zber
21.	Kežmarok	EBA, s. r. o.	Zberný dvor EBA Spišská Belá	SNP 12	05901	Spišská Belá	oddelený zber
22.	Košice IV	BVL Plumb, s.r.o.	BVL Plumb, s.r.o.	Podnikateľská 8	04017	Barca	oddelený zber
23.	Levice	Čata	Zberné miesto - Čata	Hlavná 80	93563	Čata	oddelený zber
24.	Levice	Keť	Zberné miesto - Keť	Keť č. 472	93564	Keť	oddelený zber
25.	Levice	Pohronský Ruskov	Zberné miesto - Pohronský Ruskov	Hlavná 74	93562	Pohronský Ruskov	oddelený zber
26.	Levice	SIKENICA	Zberný dvor - Sikenica	Veľký Pesek 232	93701	Sikenica	oddelený zber
27.	Levice	Šalov	Zberné miesto - Šalov	Šalov 16	93571	Šalov	oddelený zber
28.	Levoča	Technické služby mesta Levoča	Zberný dvor - Levoča	Hradby 2	05401	Levoča	oddelený zber
29.	Liptovský Mikuláš	Bobrovec	Obec Bobrovec	Bobrovec 90	03221	Bobrovec	oddelený zber
30.	Liptovský Mikuláš	Liptovská Sielnica	Zberné miesto - Liptovská Sielnica	Liptovská Sielnica 75	03223	Liptovská Sielnica	oddelený zber
31.	Liptovský Mikuláš	Verejnoprospešné služby Liptovský Mikuláš	Zberný dvor Podtatranského ulica	Podtatranského 23/1620	03101	Liptovský Mikuláš	oddelený zber
32.	Liptovský Mikuláš	Verejnoprospešné služby Liptovský Mikuláš	Zberný dvor Podbreziny	Žiarska IV 757	03101	Liptovský Mikuláš	oddelený zber
33.	Liptovský Mikuláš	Verejnoprospešné služby Liptovský Mikuláš	Zberný dvor Okoličné	Okoličné	03101	Liptovský Mikuláš	oddelený zber
34.	Liptovský Mikuláš	Pribylina	Zberné miesto - Pribylina	Pribylina 384	03242	Pribylina	oddelený zber

35.	Malacky	Kostolište	Zberné miesto - Kostolište	Kostolište 66	90062	Kostolište	oddelený zber
36.	Malacky	Lozorno	Zberný dvor - Lozorno	Jelšová	90055	Lozorno	oddelený zber
37.	Malacky	TEKOS, spol.s.r.o.	Odpadový zberný dvor - Malacky	Partizánska 1089/2	90101	Malacky	oddelený zber
38.	Michalovce	Technické a záhradnícke služby mesta Michalovce	Zberný dvor Partizánska - Michalovce	Partizánska 55	07101	Michalovce	oddelený zber
39.	Michalovce	Technické a záhradnícke služby mesta Michalovce	Zberný dvor - Lastomírska - Michalovce	Lastomírska	07101	Michalovce	oddelený zber
40.	Michalovce	Mestský podnik služieb mesta Strážske	Zberný dvor TS Strážske	Obchodná č. 257	07222	Strážske	oddelený zber
41.	Michalovce	Mestský podnik služieb mesta Strážske	Zberný dvor TS Strážske	Agátová č. 211	07222	Strážske	oddelený zber
42.	Michalovce	NDT StavTest, s.r.o	NDT StavTest, s.r.o	Priemyselná 1050/309	07222	Strážske	oddelený zber
43.	Myjava	BRANTNER Slovakia s.r.o.	Zberný dvor Brantner Slovakia-Myjava	Brezovská 10	90701	Myjava	oddelený zber
44.	Námestovo	PETER BOLEK - EKORAY	EKORAY-Námestovo	Miestneho Priemyslu 568	02901	Námestovo	oddelený zber
45.	Nitra	Nitrianske komunálne služby, s.r.o.	Zberný dvor - Nitrianske komunálne služ	Nábrežie mládeže 87	94901	Nitra	oddelený zber
46.	Nové Mesto nad Váhom	Moravské Lieskové	Obecný úrad	Moravské Lieskové 657	91642	Moravské Lieskové	oddelený zber
47.	Nové Mesto nad Váhom	Technické služby mesta Nové Mesto nad Váhom	TSM Nové Mesto nad Váhom	Klčové 34	91501	Nové Mesto nad Váhom	oddelený zber
48.	Nové Mesto nad Váhom	Technické služby Stará Turá. m.p.o.	Zberný dvor - Stará Turá	Holubyho 21	91601	Stará Turá	oddelený zber
49.	Nové Zámky	KOLTA	Kolta - zberné miesto	Kolta 1	94133	Kolta	oddelený zber
50.	Nové Zámky	Malé Kosihy	Zberné miesto - Malé Kosihy	Malé Kosihy 3	94361	Malé Kosihy	oddelený zber
51.	Nové Zámky	Brantner Nové Zámky s.r.o.	Brantner Nové Zámky s.r.o.	G. Bethlena č. 54	94064	Nové Zámky	oddelený zber
52.	Partizánske	Technické služby mesta Partizánske, spol. s r.o.	Zberný dvor Na Šípku - Partizánske	Pod Šípkom 1829/9	95806	Partizánske	oddelený zber
53.	Pezinok	BÁHOŇ	ZD -Báhoň	SNP 65	90084	Báhoň	oddelený zber
54.	Považská Bystrica	MEGAWASTE SLOVAKIA s.r.o.	Zberný dvor, Megawaste	Zámostie 184	01701	Považská Bystrica	oddelený zber
55.	Prešov	Technické služby mesta Prešov, a.s.	Zberný dvor Jesenná - Prešov	Jesenná 3	08001	Prešov	oddelený zber
56.	Prešov	Technické služby mesta Prešov, a.s.	Zberný dvor Bajkalská - Prešov	Bajkalská 6456/33	08001	Prešov	oddelený zber
57.	Prešov	FECUPRAL, spol. s r.o.	FECUPRAL, spol. s r.o.	Jilemnického 2	08001	Prešov	oddelený zber
58.	Prievidza	Chrenovec - Brusno	Obecný úrad Chrenovec-Brusno	Obecný úrad Chrenovec Brusno 1	97232	Chrenovec-Brusno	oddelený zber
59.	Prievidza	VEPOS, spol. s.r.o.	Zberný dvor - Nováky	Námestie SNP 25	97271	Nováky	oddelený zber
60.	Púchov	Beluša	Zberný dvor - Beluša	Farská 1045/6	01861	Beluša	oddelený zber
61.	Púchov	Lednické Rovne	Zberný dvor - Lednické Rovne	Rovňanská ulica 387	02061	Lednické Rovne	oddelený zber
62.	Rimavská Sobota	Ekronn s.r.o	Ekronn s.r.o.	Cukrovarská 12	97901	Rimavská Sobota	oddelený zber
63.	Senec	AUTOVRAKOVISKO, s. r. o.	AUTOVRAKOVISKO, s. r. o.	Priemyselná 2721/11	90027	Bernolákovo	oddelený zber
64.	Senica	Technické služby Senica, a.s.	Technické služby Senica, a.s.	Železničná 1533	90501	Senica	oddelený zber
65.	Senica	SMOLINSKÉ	Smolinské - obecný úrad	Smolinské 334	90842	Smolinské	oddelený zber
66.	Snina	Verejnoprospešné služby Snina, s. r. o.	Zberný dvor - Snina	Budovateľská 10	06901	Snina	oddelený zber
67.	Sobrance	Fúra s.r.o.	Zberné miesto Fúra	Michalovská	07301	Sobrance	oddelený zber
68.	Stropkov	Služba mestský podnik Stropkov	Zberný dvor - Stropkov	Mlynská 1	09101	Stropkov	oddelený zber
69.	Topoľčany	Velušovce	VELUŠOVCE	Velušovce 31	95501	Velušovce	oddelený zber
70.	Trebišov	Sečovce	Technické služby Mesta Sečovce	SNP 900/118	07801	Sečovce	oddelený zber
71.	Trenčín	Technické služby mesta Trenčianske Teplice	Zberný dvor - Trenčianske Teplice	Štvrť SNP 154/71	91451	Trenčianske Teplice	oddelený zber
72.	Trnava	FCC Trnava, s. r. o.	FCC Trnava, s. r. o.	Zavarská cesta 37	91701	Trnava	oddelený zber
73.	Veľký Krtíš	Sečianky	Sečianky - zberný dvor	Sečianky	99110	Sečianky	oddelený zber

74.	Veľký Krtíš	Veľká Ves nad Ipľom	Zberné miesto - Veľká Ves nad Ipľom	Veľká Ves nad Ipľom 124/124	99110	Veľká Ves nad Ipľom	oddelený zber
75.	Vranov nad Topľou	Fúra s.r.o.	Fúra - zberné miesto Remeniny	Zberný dvor Remeniny	09431	Remeniny	oddelený zber
76.	Vranov nad Topľou	PRIM - EKO, s.r.o.	Zberný dvor - PRIMEKO	Vranov nad Topľou 979/32	09303	Vranov nad Topľou	oddelený zber
77.	Žilina	Združenie obcí Rajecká dolina	Zberný dvor - Rajec	Fučíkova 339/6	01313	Rajec	oddelený zber
78.	Žilina	Varín	Zberný dvor Varín	Námestie SV. Floriána 1	01303	Varín	oddelený zber

Príloha č. 5C

Zoznam obcí, v ktorých OZV ASEKOL SK zabezpečuje združené nakladanie s oddelene vyzbieranou zložkou KO pre odpady z obalov a neobalových výrobkov a informácie s rozlíšením nákladov na zber jednotlivých odpadových materiálov a nákladov na výkup jednotlivých odpadových materiálov

Zoznam v zmysle § 28 ods. 9 zákona č. 79/2015 Z.z. o odpadoch a § 3 ods. 1 písm. c) a f) bod 5 vyhlášky č. 373/2015 Z.z.

Údaje o množstve vyzbieraných a dotriedených odpadov z obalov a odpadov z neobalových výrobkov z komunálneho odpadu

Subjekt vykonávajúci triedený zber odpadov z obalov a neobalových výrobkov podľa § 59 ods. 4 zákona*:

Zmluvná organizácia zodpovednosti výrobcov*:

Hmotnosť odpadov z obalov a odpadov z neobalových výrobkov z komunálneho odpadu (vyzbierané)

Názov obce	IČO obce
Abrahámovce	00321826
Abramová	00316555
Balog nad Ipľom	00319228
Barca	00649520
Belá-Dulice	00316563
Benice	00647373
Blatnica	00316571
Blažovce	00649201
Blhovce	00318621
Bodorová	00648809
Borcová	00648043
Borčany	31823050
Brieštie	00316580
Brvnište	00317101
Budiš	00316598
Bystrička	00316601
Bzince pod Javorinou	00311456
Ďanová	00316644
Devičie	00649384
Diaková	00648370
Dlžín	00648221
Dohňany	00317136
Dolinka	00319287
Dolná Mariková	00317152
Dolné Srnie	00311511
Dolný Kalník	00648361
Dolný Lieskov	00317179
Domaníky	00648086
Domaniža	00317195
Dražkovce	00316628
Drážovce	00649295

Drňa	00649911
Dubové	00316636
Dudince	00319902
Ďurďové	00692492
Ďurkovce	00647608
Folkušová	00316652
Háj	00316661
Hatné	00692484
Hodejov	00318752
Hontianske Moravce	00319911
Hontianske Nemce	00319929
Hontianske Tesáre	00319937
Horná Mariková	00317276
Horná Súča	00311561
Horná Štubňa	00316695
Horné Orešany	00312533
Horné Srnie	00311588
Horný Kalník	00316687
Horný Lieskov	00623695
Hradisko	00326216
Hucín	00328316
Chrámec	00649872
Ivančiná	00316709
Janice	00649864
Jasenica	00317349
Jasenovo	00316717
Jazernica	00316725
Kaľamenová	00633909
Kaloša	00318841
Kameničany	00692298
Karlová	00649309
Kláštor pod Znievom	00316733
Klieština	00692476
Kostolec	00317381
Kostolná Ves	00318205
Kostolné	00311707
Košťany nad Turcom	00316741
Kráľovce - Krnišov	00320030
Krpeľany	00316750
Ladzany	00320072
Laskár	00649341
Lazy pod Makytou	00317446
Ležiachov	00647357
Licince	00328456
Liešno	00650471
Lipovec	00316776
Lišov	00320099
Livinské Opatovce	00699284
Lubina	00311731
Lúky	00317489

Lysá pod Makytou	00317471
Malé Straciny	17061750
Malý Čepčín	00316784
Malý Slavkov	31984673
Medovarce	00648990
Mestečko	00317519
Mikušovce	00317527
Mlynčeky	00326411
Moravské Lieskové	00311791
Moškovec	00648035
Muľa	00650757
Necpaly	00316814
Nevidzany	00648345
Nitrianske Rudno	00318345
Nitrianske Sučany	00318353
Nolčovo	00316822
Nováky	00318361
Ondrašová	00650480
Papradno	00317594
Pastovce	00587583
Pavlovce	00649881
Plevník - Drienové	00317608
Ploské	00649597
Podhorany	00308374
Podhradie	00318400
Podskalie	00628476
Pravotice	00310972
Prečín	00317691
Príbovce	00316849
Pružina	00317730
Rakovo	00647365
Ratková	00318990
Ratkovo	00316865
Rudnianska Lehota	00648566
Rudno	00316873
Sása	00320218
Sebechleby	00320226
Seč	00649074
Sedmerovec	00692301
Sirk	00328812
Sklabiňa	00316881
Sklabinský Podzámok	00650773
Sklené	00316890
Slovany	00316903
Soblahov	00311987
Socovce	00316920
Stará Myjava	00310034
Stará Turá	00312002
Studená	00649724
Stupné	00591611

Sučany	00316938
Sudince	00649091
Súdovce	00649082
Širákov	00647594
Šivetice	00328863
Šútovo	00316946
Temeš	00318515
Terany	00320323
Tomášovce	00316474
Trebostovo	00316954
Trenčianske Stankovce	00312100
Trnovo	00692531
Tuchyňa	00317837
Turany	00316962
Turček	00317012
Turčianska Štiavnička	00316997
Turčianske Jaseno	00316679
Turčianske Kľačany	00316971
Turčiansky Ďur	00649139
Turčiansky Peter	00316989
Tvarožná	00326640
Udiča	00317853
Uhrovské Podhradie	00800121
Vaďovce	00312126
Valaská Belá	00318531
Valča	00317021
Včelince	00319171
Veľká Čalomija	00319619
Veľké Straciny	17061741
Veľký Čepčín	00648817
Vinica	00319678
Vlková	00326704
Vrbov	00326721
Vrchteplá	00317896
Vrícko	00317039
Vršatské Podhradie	00692514
Vrútky	00647209
Vydrná	00692379
Vyšné Valice	00650111
Záborie	00649473
Zériečie	00317926
Záskalie	00317934
Zemianske Kostoľany	00651001
Žabokreky	00317047
Želovce	00319716
Žíp	00649791
Rudník	00309958

Hmotnosť odpadov z obalov a odpadov z neobalových výrobkov z komunálneho odpadu

Názov obce	IČO obce
Abrahámovce	00321826
Abramová	00316555
Balog nad Ipľom	00319228
Barca	00649520
Belá-Dulice	00316563
Benice	00647373
Blatnica	00316571
Blažovce	00649201
Blhovce	00318621
Bodorová	00648809
Borcová	00648043
Borčany	31823050
Brieštie	00316580
Brvnište	00317101
Budiš	00316598
Bystrička	00316601
Bzince pod Javorinou	00311456
Ďanová	00316644
Devičie	00649384
Diaková	00648370
Dlžín	00648221
Dohňany	00317136
Dolinka	00319287
Dolná Mariková	00317152
Dolné Srnie	00311511
Dolný Kalník	00648361
Dolný Lieskov	00317179
Domaníky	00648086
Domaniža	00317195
Dražkovce	00316628
Drážovce	00649295
Drňa	00649911
Dubové	00316636
Dudince	00319902
Ďurďové	00692492
Ďurkovce	00647608
Folkušová	00316652
Háj	00316661
Hatné	00692484
Hodejov	00318752
Hontianske Moravce	00319911
Hontianske Nemce	00319929
Hontianske Tesáre	00319937
Horná Mariková	00317276
Horná Súča	00311561
Horná Štubňa	00316695
Horné Orešany	00312533
Horné Srnie	00311588
Horný Kalník	00316687

Horný Lieskov	00623695
Hradisko	00326216
Hucín	00328316
Chrámec	00649872
Ivančiná	00316709
Janice	00649864
Jasenica	00317349
Jasenovo	00316717
Jazernica	00316725
Kaľamenová	00633909
Kaloša	00318841
Kameničany	00692298
Karlová	00649309
Kláštor pod Znievom	00316733
Klieština	00692476
Kostolec	00317381
Kostolná Ves	00318205
Kostolné	00311707
Košťany nad Turcom	00316741
Kráľovce - Krnišov	00320030
Krpeľany	00316750
Ladzany	00320072
Laskár	00649341
Lazy pod Makytou	00317446
Ležiachov	00647357
Licince	00328456
Liešno	00650471
Lipovec	00316776
Lišov	00320099
Livinské Opatovce	00699284
Lubina	00311731
Lúky	00317489
Lysá pod Makytou	00317471
Malé Straciny	17061750
Malý Čepčín	00316784
Malý Slavkov	31984673
Medovarce	00648990
Mestečko	00317519
Mikušovce	00317527
Mlynčeky	00326411
Moravské Lieskové	00311791
Moškovec	00648035
Muľa	00650757
Necpaly	00316814
Nevidzany	00648345
Nitrianske Rudno	00318345
Nitrianske Sučany	00318353
Nolčovo	00316822
Nováky	00318361
Ondrašová	00650480

Papradno	00317594
Pastovce	00587583
Pavlovce	00649881
Plevník - Drienové	00317608
Ploské	00649597
Podhorany	00308374
Podhradie	00318400
Podskalie	00628476
Pravotice	00310972
Prečín	00317691
Príbovce	00316849
Pružina	00317730
Rakovo	00647365
Ratková	00318990
Ratkovo	00316865
Rudnianska Lehota	00648566
Rudno	00316873
Sása	00320218
Sebechleby	00320226
Seč	00649074
Sedmerovec	00692301
Sirk	00328812
Sklabiňa	00316881
Sklabinský Podzámok	00650773
Sklené	00316890
Slovany	00316903
Soblahov	00311987
Socovce	00316920
Stará Myjava	00310034
Stará Turá	00312002
Studená	00649724
Stupné	00591611
Sučany	00316938
Sudince	00649091
Súdovce	00649082
Širákov	00647594
Šivetice	00328863
Šútovo	00316946
Temeš	00318515
Terany	00320323
Tomášovce	00316474
Trebostovo	00316954
Trenčianske Stankovce	00312100
Trnovo	00692531
Tuchyňa	00317837
Turany	00316962
Turček	00317012
Turčianska Štiavnička	00316997
Turčianske Jaseno	00316679
Turčianske Kľačany	00316971

Turčiansky Ďur	00649139
Turčiansky Peter	00316989
Tvarožná	00326640
Udiča	00317853
Uhrovské Podhradie	00800121
Vaďovce	00312126
Valaská Belá	00318531
Valča	00317021
Včelince	00319171
Veľká Čalomija	00319619
Veľké Straciny	17061741
Veľký Čepčín	00648817
Vinica	00319678
Vlková	00326704
Vrbov	00326721
Vrchteplá	00317896
Vrícko	00317039
Vršatské Podhradie	00692514
Vrútky	00647209
Vydrná	00692379
Vyšné Valice	00650111
Záborie	00649473
Zériečie	00317926
Záskalie	00317934
Zemianske Kostoľany	00651001
Žabokreky	00317047
Želovce	00319716
Žíp	00649791
Rudník	00309958

Náklady na zber odpadov z obalov a odpadov z neobalových výrobkov z komunálneho odpadu

Názov obce	IČO obce
Abrahámovce	00321826
Abramová	00316555
Balog nad Ipľom	00319228
Barca	00649520
Belá-Dulice	00316563
Benice	00647373
Blatnica	00316571
Blažovce	00649201
Blhovce	00318621
Bodorová	00648809
Borcová	00648043
Borčany	31823050
Brieštie	00316580
Brvnište	00317101
Budiš	00316598
Bystrička	00316601

Bzince pod Javorinou	00311456
Ďanová	00316644
Devičie	00649384
Diaková	00648370
Dlžín	00648221
Dohňany	00317136
Dolinka	00319287
Dolná Mariková	00317152
Dolné Srnie	00311511
Dolný Kalník	00648361
Dolný Lieskov	00317179
Domaníky	00648086
Domaniža	00317195
Dražkovce	00316628
Drážovce	00649295
Drňa	00649911
Dubové	00316636
Dudince	00319902
Ďurďové	00692492
Ďurkovce	00647608
Folkušová	00316652
Háj	00316661
Hatné	00692484
Hodejov	00318752
Hontianske Moravce	00319911
Hontianske Nemce	00319929
Hontianske Tesáre	00319937
Horná Mariková	00317276
Horná Súča	00311561
Horná Štubňa	00316695
Horné Orešany	00312533
Horné Srnie	00311588
Horný Kalník	00316687
Horný Lieskov	00623695
Hradisko	00326216
Hucín	00328316
Chrámec	00649872
Ivančiná	00316709
Janice	00649864
Jasenica	00317349
Jasenovo	00316717
Jazernica	00316725
Kaľamenová	00633909
Kaloša	00318841
Kameničany	00692298
Karlová	00649309
Kláštor pod Znievom	00316733
Klieština	00692476
Kostolec	00317381
Kostolná Ves	00318205

Kostolné	00311707
Košťany nad Turcom	00316741
Kráľovce - Krnišov	00320030
Krpeľany	00316750
Ladzany	00320072
Laskár	00649341
Lazy pod Makytou	00317446
Ležiachov	00647357
Licince	00328456
Liešno	00650471
Lipovec	00316776
Lišov	00320099
Livinské Opatovce	00699284
Lubina	00311731
Lúky	00317489
Lysá pod Makytou	00317471
Malé Straciny	17061750
Malý Čepčín	00316784
Malý Slavkov	31984673
Medovarce	00648990
Mestečko	00317519
Mikušovce	00317527
Mlynčeky	00326411
Moravské Lieskové	00311791
Moškovec	00648035
Muľa	00650757
Necpaly	00316814
Nevidzany	00648345
Nitrianske Rudno	00318345
Nitrianske Sučany	00318353
Nolčovo	00316822
Nováky	00318361
Ondrašová	00650480
Papradno	00317594
Pastovce	00587583
Pavlovce	00649881
Plevník - Drienové	00317608
Ploské	00649597
Podhorany	00308374
Podhradie	00318400
Podskalie	00628476
Pravotice	00310972
Prečín	00317691
Príbovce	00316849
Pružina	00317730
Rakovo	00647365
Ratková	00318990
Ratkovo	00316865
Rudnianska Lehota	00648566
Rudno	00316873

Sása	00320218
Sebechleby	00320226
Seč	00649074
Sedmerovec	00692301
Sirk	00328812
Sklabiňa	00316881
Sklabinský Podzámok	00650773
Sklené	00316890
Slovany	00316903
Soblahov	00311987
Socovce	00316920
Stará Myjava	00310034
Stará Turá	00312002
Studená	00649724
Stupné	00591611
Sučany	00316938
Sudince	00649091
Súdovce	00649082
Širákov	00647594
Šivetice	00328863
Šútovo	00316946
Temeš	00318515
Terany	00320323
Tomášovce	00316474
Trebostovo	00316954
Trenčianske Stankovce	00312100
Trnovo	00692531
Tuchyňa	00317837
Turany	00316962
Turček	00317012
Turčianska Štiavnička	00316997
Turčianske Jaseno	00316679
Turčianske Kľačany	00316971
Turčiansky Ďur	00649139
Turčiansky Peter	00316989
Tvarožná	00326640
Udiča	00317853
Uhrovské Podhradie	00800121
Vaďovce	00312126
Valaská Belá	00318531
Valča	00317021
Včelince	00319171
Veľká Čalomija	00319619
Veľké Straciny	17061741
Veľký Čepčín	00648817
Vinica	00319678
Vlková	00326704
Vrbov	00326721
Vrchteplá	00317896
Vrícko	00317039

Vršatské Podhradie	00692514
Vrútky	00647209
Vydrná	00692379
Vyšné Valice	00650111
Záborie	00649473
Zériečie	00317926
Záskalie	00317934
Zemianske Kostoľany	00651001
Žabokreky	00317047
Želovce	00319716
Žíp	00649791
Rudník	00309958

Náklady na dotriedenie odpadov z obalov a odpadov z neobalových výrobkov z komunálneho odpadu

Názov obce	IČO obce
Abrahámovce	00321826
Abramová	00316555
Balog nad Ipľom	00319228
Barca	00649520
Belá-Dulice	00316563
Benice	00647373
Blatnica	00316571
Blažovce	00649201
Blhovce	00318621
Bodorová	00648809
Borcová	00648043
Borčany	31823050
Brieštie	00316580
Brvnište	00317101
Budiš	00316598
Bystrička	00316601
Bzince pod Javorinou	00311456
Ďanová	00316644
Devičie	00649384
Diaková	00648370
Dlžín	00648221
Dohňany	00317136
Dolinka	00319287
Dolná Mariková	00317152
Dolné Srnie	00311511
Dolný Kalník	00648361
Dolný Lieskov	00317179
Domaníky	00648086
Domaniža	00317195
Dražkovce	00316628
Drážovce	00649295

Drňa	00649911
Dubové	00316636
Dudince	00319902
Ďurďové	00692492
Ďurkovce	00647608
Folkušová	00316652
Háj	00316661
Hatné	00692484
Hodejov	00318752
Hontianske Moravce	00319911
Hontianske Nemce	00319929
Hontianske Tesáre	00319937
Horná Mariková	00317276
Horná Súča	00311561
Horná Štubňa	00316695
Horné Orešany	00312533
Horné Srnie	00311588
Horný Kalník	00316687
Horný Lieskov	00623695
Hradisko	00326216
Hucín	00328316
Chrámec	00649872
Ivančiná	00316709
Janice	00649864
Jasenica	00317349
Jasenovo	00316717
Jazernica	00316725
Kaľamenová	00633909
Kaloša	00318841
Kameničany	00692298
Karlová	00649309
Kláštor pod Znievom	00316733
Klieština	00692476
Kostolec	00317381
Kostolná Ves	00318205
Kostolné	00311707
Košťany nad Turcom	00316741
Kráľovce - Krnišov	00320030
Krpeľany	00316750
Ladzany	00320072
Laskár	00649341
Lazy pod Makytou	00317446
Ležiachov	00647357
Licince	00328456
Liešno	00650471
Lipovec	00316776
Lišov	00320099
Livinské Opatovce	00699284
Lubina	00311731
Lúky	00317489

Lysá pod Makytou	00317471
Malé Straciny	17061750
Malý Čepčín	00316784
Malý Slavkov	31984673
Medovarce	00648990
Mestečko	00317519
Mikušovce	00317527
Mlynčeky	00326411
Moravské Lieskové	00311791
Moškovec	00648035
Muľa	00650757
Necpaly	00316814
Nevidzany	00648345
Nitrianske Rudno	00318345
Nitrianske Sučany	00318353
Nolčovo	00316822
Nováky	00318361
Ondrašová	00650480
Papradno	00317594
Pastovce	00587583
Pavlovce	00649881
Plevník - Drienové	00317608
Ploské	00649597
Podhorany	00308374
Podhradie	00318400
Podskalie	00628476
Pravotice	00310972
Prečín	00317691
Príbovce	00316849
Pružina	00317730
Rakovo	00647365
Ratková	00318990
Ratkovo	00316865
Rudnianska Lehota	00648566
Rudno	00316873
Sása	00320218
Sebechleby	00320226
Seč	00649074
Sedmerovec	00692301
Sirk	00328812
Sklabiňa	00316881
Sklabinský Podzámok	00650773
Sklené	00316890
Slovany	00316903
Soblahov	00311987
Socovce	00316920
Stará Myjava	00310034
Stará Turá	00312002
Studená	00649724
Stupné	00591611

Sučany	00316938
Sudince	00649091
Súdovce	00649082
Širákov	00647594
Šivetice	00328863
Šútovo	00316946
Temeš	00318515
Terany	00320323
Tomášovce	00316474
Trebostovo	00316954
Trenčianske Stankovce	00312100
Trnovo	00692531
Tuchyňa	00317837
Turany	00316962
Turček	00317012
Turčianska Štiavnička	00316997
Turčianske Jaseno	00316679
Turčianske Kľačany	00316971
Turčiansky Ďur	00649139
Turčiansky Peter	00316989
Tvarožná	00326640
Udiča	00317853
Uhrovské Podhradie	00800121
Vaďovce	00312126
Valaská Belá	00318531
Valča	00317021
Včelince	00319171
Veľká Čalomija	00319619
Veľké Straciny	17061741
Veľký Čepčín	00648817
Vinica	00319678
Vlková	00326704
Vrbov	00326721
Vrchteplá	00317896
Vrícko	00317039
Vršatské Podhradie	00692514
Vrútky	00647209
Vydrná	00692379
Vyšné Valice	00650111
Záborie	00649473
Zériečie	00317926
Záskalie	00317934
Zemianske Kostoľany	00651001
Žabokreky	00317047
Želovce	00319716
Žíp	00649791
Rudník	00309958

Hmotnosť odpadov z obalov a odpadov z neobalových výrobkov z komunálneho odpadu (dotriedené)

Názov obce	IČO obce
Abrahámovce	00321826
Abramová	00316555
Balog nad Ipľom	00319228
Barca	00649520
Belá-Dulice	00316563
Benice	00647373
Blatnica	00316571
Blažovce	00649201
Blhovce	00318621
Bodorová	00648809
Borcová	00648043
Borčany	31823050
Brieštie	00316580
Brvnište	00317101
Budiš	00316598
Bystrička	00316601
Bzince pod Javorinou	00311456
Ďanová	00316644
Devičie	00649384
Diaková	00648370
Dlžín	00648221
Dohňany	00317136
Dolinka	00319287
Dolná Mariková	00317152
Dolné Srnie	00311511
Dolný Kalník	00648361
Dolný Lieskov	00317179
Domaníky	00648086
Domaniža	00317195
Dražkovce	00316628
Drážovce	00649295
Drňa	00649911
Dubové	00316636
Dudince	00319902
Ďurďové	00692492
Ďurkovce	00647608
Folkušová	00316652
Háj	00316661
Hatné	00692484
Hodejov	00318752
Hontianske Moravce	00319911
Hontianske Nemce	00319929
Hontianske Tesáre	00319937
Horná Mariková	00317276
Horná Súča	00311561
Horná Štubňa	00316695
Horné Orešany	00312533
Horné Srnie	00311588
Horný Kalník	00316687

Horný Lieskov	00623695
Hradisko	00326216
Hucín	00328316
Chrámec	00649872
Ivančiná	00316709
Janice	00649864
Jasenica	00317349
Jasenovo	00316717
Jazernica	00316725
Kaľamenová	00633909
Kaloša	00318841
Kameničany	00692298
Karlová	00649309
Kláštor pod Znievom	00316733
Klieština	00692476
Kostolec	00317381
Kostolná Ves	00318205
Kostolné	00311707
Košťany nad Turcom	00316741
Kráľovce - Krnišov	00320030
Krpeľany	00316750
Ladzany	00320072
Laskár	00649341
Lazy pod Makytou	00317446
Ležiachov	00647357
Licince	00328456
Liešno	00650471
Lipovec	00316776
Lišov	00320099
Livinské Opatovce	00699284
Lubina	00311731
Lúky	00317489
Lysá pod Makytou	00317471
Malé Straciny	17061750
Malý Čepčín	00316784
Malý Slavkov	31984673
Medovarce	00648990
Mestečko	00317519
Mikušovce	00317527
Mlynčeky	00326411
Moravské Lieskové	00311791
Moškovec	00648035
Muľa	00650757
Necpaly	00316814
Nevidzany	00648345
Nitrianske Rudno	00318345
Nitrianske Sučany	00318353
Nolčovo	00316822
Nováky	00318361
Ondrašová	00650480
Papradno	00317594
Pastovce	00587583
Pavlovce	00649881
Plevník - Drienové	00317608

Ploské	00649597
Podhorany	00308374
Podhradie	00318400
Podskalie	00628476
Pravotice	00310972
Prečín	00317691
Príbovce	00316849
Pružina	00317730
Rakovo	00647365
Ratková	00318990
Ratkovo	00316865
Rudnianska Lehota	00648566
Rudno	00316873
Sása	00320218
Sebechleby	00320226
Seč	00649074
Sedmerovec	00692301
Sirk	00328812
Sklabiňa	00316881
Sklabinský Podzámok	00650773
Sklené	00316890
Slovany	00316903
Soblahov	00311987
Socovce	00316920
Stará Myjava	00310034
Stará Turá	00312002
Studená	00649724
Stupné	00591611
Sučany	00316938
Sudince	00649091
Súdovce	00649082
Širákov	00647594
Šivetice	00328863
Šútovo	00316946
Temeš	00318515
Terany	00320323
Tomášovce	00316474
Trebostovo	00316954
Trenčianske Stankovce	00312100
Trnovo	00692531
Tuchyňa	00317837
Turany	00316962
Turček	00317012
Turčianska Štiavnička	00316997
Turčianske Jaseno	00316679
Turčianske Kľačany	00316971
Turčiansky Ďur	00649139
Turčiansky Peter	00316989
Tvarožná	00326640
Udiča	00317853
Uhrovské Podhradie	00800121
Vaďovce	00312126
Valaská Belá	00318531
Valča	00317021

Včelince	00319171
Veľká Čalomija	00319619
Veľké Straciny	17061741
Veľký Čepčín	00648817
Vinica	00319678
Vlková	00326704
Vrbov	00326721
Vrchteplá	00317896
Vrícko	00317039
Vršatské Podhradie	00692514
Vrútky	00647209
Vydrná	00692379
Vyšné Valice	00650111
Záborie	00649473
Zériečie	00317926
Záskalie	00317934
Zemianske Kostoľany	00651001
Žabokreky	00317047
Želovce	00319716
Žíp	00649791
Rudník	00309958

Príloha č. 6A

Zoznam miest prvého zhodnotenia alebo zneškodnenia elektroodpadu

Zoznam v zmysle § 28 ods. 9 zákona č. 79/2015 Z.z. a § 3 ods. 1 písm. c) vyhlášky č. 373/2015 Z.z.

Obchodné meno	Adresa sídla	Miesto	PSČ	IČO
Alba Waste	Kostěnice 91	Kostěnice (Česko)	53002	24791075
ALCU TRADE s.r.o.	Mlynská 28	Košice	04001	50819925
ALUEX, s.r.o.	Môťovská cesta 8460	Zvolen	96001	36635138
ARGUSS, s.r.o.	Michalská 9	Bratislava	81103	31365213
ARMOD, s.r.o.	Hviezdoslavovo námestie 213	Námestovo	02901	36717835
AUTOVRAKOVISKO, s.r.o.	Priemyselná 2721/11	Bernolákovo	90027	35686375
AVE CZ odpadové hospodářství	Pražská 1321/38a	Praha (Česko)	10200	49356089
AVISTA OIL s.r.o.	Holice 926	Olomouc (Česko)	79900	63216380
BatEko Spolka z Ograniczona Odpowiedzialnoscia	Pawla Wlodkowica	Wroclaw (Poľsko)	500-72	8971795242
BEP s.r.o.	Toryská 3	Košice	04011	36826677
Bergasto a.s.	Ztracená 254/6	Olomouc (Česko)	77900	28340957
BOLIDEN COMMERCIAL AB	Klarabergsviadukten 90	Stockholm (Švédsko)	11164	55615822

BOMAT s.r.o.	380	Veľké Orvište	92201	36235288
BORINA EKOS s.r.o.	86	Livinské Opatovce	95632	36300225
BOLIDEN COMMERCIAL AB	Klarabergsviadukten 90	Stockholm (Švédsko)	SE-10120	55615822
Brantner Kolta, s.r.o.	Pestovateľská 2	Bratislava-Ružinov	82104	31422624
CS CAPITAL, s.r.o.	Tajov 252	Tajov	97634	36646288
Cart4Future s.r.o.	Jalubí 666	Jalubí (Česko)	68705	29281156
Českomoravská recyklační společnost s.r.o.	Karolinska 661	Praha (Česko)	18600	24726435
Duslo, a.s.	Administratívna budova, ev. č. 1236	Šaľa	92703	35826487
Ecorec Slovensko s.r.o.	Glejovka 15	Pezinok	90203	31358951
Eko-Smart, s.r.o.	Novozámocká 1453/24	Zvolen	96001	45845026
Peter Bolek - EKORAY	Miestneho priemyslu 568	Námestovo	02901	10846671
EKO Logistics, s.r.o.	Starokolínská 966	Kolín (Česko)	28002	26710170
ELEKTRO RECYCLING, s.r.o.	Príboj 549	Slovenská Ľupča	97613	36057363
ENVIROPOL SK s.r.o.	Lamačská cesta 45	Bratislava	84103	51480191
ENVIROPOL s.r.o.	Hruškové Dvory 126	Jihlava (Česko)	58601	28961722

ENVY RECYCLING s.r.o.	Zahradní 445/45	Liberec (Česko)	46001	28723121
Erplex Metal Recycling Sp. Z.o.o.	Jankowo 7	Jankowo (Poľsko)	88-170	5562763237
Euro FK s.r.o.	Štrková 19	Žilina	01001	45376727
FCC Česká republika s.r.o.	Ďáblická 791	Ďáblice (Česko)	18200	45809712
FCC Slovensko, s.r.o.	Bratislavská 18	Zohor	90051	31318762
FCC Trnava, s.r.o.	Priemyselná 5	Trnava	91701	31449697
Istrochem Reality, a.s.	Nobelova č. 34	Bratislava	83605	35797525
JM COMPANY Czech Republic s. r. o.	Fügnerovo nábřeží 520	Bílovice nad Svitavou (Česko)	66401	29210844
Jozef Figeľ - KOV-NZPÚ	Hlavná č.7	Novosad	07602	36777323
Kopaničiarska odpadová spoločnosť, s.r.o. - skratka K.O.S., s.r.o.	390	Kostolné	91613	34133861
KOSIT a.s.	Rastislavova 98	Košice	04346	36205214
KOSIT EAST s.r.o.	Jarmočná 2	Košice	04001	50273884
KOVO CZ s.r.o.	Tovární 2	Postřelmov (Česko)	78969	25859285
KOVOŠROT GROUP CZ s.r.o.	Ke Kablu 289/7	Praha (Česko)	10200	28674286
KRONOSPAN, s.r.o.	Lučenecká cesta č. 1335/21	Zvolen	96001	36059323

MACH TRADE, spol. s r. o.	Niklová ul.	Sereď	92601	31347011
Marius Pedersen, a.s.	Opatovská	Trenčín	91101	34115901
MB Recycling SP z.o.o.	Czarnowska 56	Piekoszów (Poľsko)	26-065	6572691847
MEDEKO CAST, s.r.o.	Orlové 255	Považská Bystrica	01701	31615007
MH Odpady s.r.o.	Drhovice 84,	Drhovice (Česko)	39131	28085795
Modit s.r.o.	Pavlovice u Přerova č. 3	Pavlovice u Přerova (Česko)	75112	47974451
MTO KOVOSPOL s.r.o.	Kasárenská 355	Trenčín	91105	34119345
Odpadová s.r.o.	Riečna 4	Bratislava	81102	36714844
OFIR - Julio Tabi, s.r.o.	Lehota 357	Lehota	95136	36527581
OZOR, s.r.o.	Skládka odpadov Hlavná 267	Veľké Ozorovce	07801	36177261
PRAKTIK system s.r.o.	Chrastavská 273/30	Liberec	46001	27268519
PEMAX PLUS, spol. s r.o.	Medený Hámor 4949/14	Banská Bystrica	97411	31627421
RCN Chemie GmbH & Co. KG	Daimlerstraße 26	Goch (Nemecko)	47574	DE140695488
RDB plastics GmbH	Nortorfer Str. 2	Aukrug (Nemecko)	24613	814406484
Recyklo, s.r.o.	Ulica Strojárenská 8481/4	Trnava	91702	36254207

ROLTA s.r.o.	Staničná 4181	Brezno	97701	36699551
ROPA Slovakia, s.r.o.	Nevädzova 6/G	Bratislava	82101	45862729
ROVAMI s.r.o.	Abrahámska 1345	Sládkovičovo	92521	44964382
SAKER s.r.o.	Hroný Hričov 298	Horný Hričov	01342	36391361
SCRAPMET SLOVAKIA s.r.o.	Robotnícka 10	Banská Bystrica	97401	36640468
SEKOLÓG, s.r.o.	Tisovská cesta 38	Brezno	97701	31636314
SMR Polska sp. z.o.o.	Józefa Piłsudskiego 23	Skawina (Poľsko)	32-050	356878623
Recovera Využití zdrojů a.s., akciová společnost	Španělská 1073/10	Praha (Česko)	12000	25638955
TSR Slovakia s.r.o.	Röntgenova 28	Bratislava	85101	47258811
VETROPACK NEMŠOVÁ s.r.o.	Železničná 207/9	Nemšová	91441	35832517
ZBERNÉ SUROVINY, a.s.	Kragujevská 3	Žilina	01001	35701986
ZEDKO, s.r.o.	Zvolenská cesta 14/A	Banská Bystrica	97405	31646654
ZELENÁ DÍLNA s.r.o.	Dr. E. Beneše 1497	Bruntál (Česko)	79201	28586719
ŽOS-EKO, s.r.o.	Dielenská Kružná 2	Vrútky	03861	36002445
ŽP EKO QELET a.s.	Mikovíniho 17	Košice	04011	36421120

Waste transport, a.s.	Kukuričná 8	Bratislava	83103	36046221

Príloha č. 6B

Zoznam miest prvého zhodnotenia alebo zneškodnenia použitých batérií a akumulátorov

Zoznam v zmysle § 28 ods. 9 zákona č. 79/2015 Z.z. a § 3 ods. 1 písm. c) vyhlášky č. 373/2015 Z.z.

Obchodné meno	Adresa sídla	Miesto	PSČ	IČO
BatEko Spolka z Ograniczona Odpowiedzialnoscia	Pawla Wlodkowica	Wroclaw (Poľsko)	500-72	8971795242
FECUPRAL spol. s r.o.	Ľ.Štúra 17	Veľký Šariš	08221	36448974
Kovohutě Příbram nástupnická a.s.	Kovohutě 530	Příbram (CZ)	26101	27118100
MONBAT RECYCLING S.R.L.	Soseaua de Centura, Tarla 39	Pantelimon (Rumunsko)	077145	RO21538860
ŽOS EKO, s.r.o.	Dielenská Kružná 3128/2	Vrútky	03861	36002445

Príloha č. 12C

Príklady propagačných a vzdelávacích aktivít realizovaných v roku 2022

Informácia v zmysle § 28 ods. 9 zákona č. 79/2015 Z.z. o odpadoch a § 3 ods. 1 písm. f) bod č) vyhlášky MŽP SR číslo 373/2015 Z.z.

Článok v denníku SME s názvom **„Omikron priniesol vlnu samotestovania. Testy zahoďte do komunálu“** https://tlacovespravy.sme.sk/c/22833730/omikron-priniesol-vlnu-samotestovania-testy-zahodte-do-komunalu.html.

Ďalšie články boli uverejnené v denníku Plus jeden deň, časopise Báječná žena a časopise Odpadové hospodárstvo. Informačné povinnosti si plníme i prostredníctvom blogu na www.sme.sk : https://blog.sme.sk/asekol.

Plus jeden deň Báječná žena

PR

Slováci by mali zvýšiť svoje úsilie v triedení nápojových kartónov

Slovensko zaznamenalo v triedení a recyklácii odpadu veľký posun. Výrazne zlepšovať sa však začalo prevažne v posledných rokoch.

Napríklad minulý rok podľa Štatistického úradu Slovenskej republiky skončila na skládkach prvýkrát v histórii krajiny menej ako polovica vyprodukovaného komunálneho odpadu. Aj napriek tomu Slovensko zaostáva za európskym priemerom v triedení a následnej recyklácii nápojových kartónov. Belgicko, Nemecko a Španielsko sú naopak v tejto oblasti špička.

Na základe prieskumu spoločnosti ASEKOL SK triedia odpad najviac ženy, mladí ľudia a obyvatelia malých miest a dedín prevažne na východe Slovenska. 9 z 10 Slovákov je presvedčených o tom, že vie, ako odpad triediť. Ale aj napriek tomu sa Slovákom podarí vytriediť iba 15 percent nápojových kartónov ročne. Na trh je pritom každoročne uvedených približne 9 000 ton nápojových kartónov a každý deň sa ich spotrebuje okolo milióna.

„Slovensko sa v triedení odpadu zlepšuje. V posledných desiatich rokoch sa podľa miestnych štatistických úradov podarilo zvýšiť podiel vytriedených zložiek komunálneho odpadu zo 7 na 29 percent. Ale je veľká škoda, že stále zaostávajú v zbere a triedení nápojových kartónov (predovšetkým tých z obnoviteľných materiálov). Vďaka zloženiu nápojových kartónov a ich vysokej efektivite v rámci balenia a prepravy majú najnižšiu uhlíkovú stopu vo svojej kategórii, najmä mlieko a džúsy. Vo veľkej miere tak prispievajú k nízkouhlíkovej obehovej ekonomike," hovorí Annick Carpentier, generálna riaditeľka ACE, združenie výrobcov nápojových kartónov.

Niektoré štáty si stanovili ciele v recyklácii nápojových kartónov dobrovoľne už v roku 2019. Napríklad Rakúsko (50 %), Belgicko (60 %), Nemecko (75 %) a Francúzsko (orientačný cieľ 59 %).[1] Tieto zeme sú v recyklácii nápojových kartónov najlepšie. Na druhej strane Slovensko dosahuje iba 15 % mieru recyklácie.

Najlepšie si vedie Belgicko a Nemecko

Na európsky trh sa ročne dostane okolo 900 000 ton nápojových kartónov. Viac ako polovica sa využíva pri balení mliečnych výrobkov, zvyšok sa používa na džúsy a ďalšie tekuté potravinárske výrobky. V posledných dvoch rokoch vytriedili a vrátili obyvatelia členských štátov Európskej únie viac ako polovicu použitých nápojových kartónov na recykláciu.

V európskom meradle sa najviac darí Belgicku a Nemecku. Nemecko dokázalo vytriediť v minulom roku viac ako 87 % nápojových kartónov.[2] Nápojové kartóny sú tu spracovávané v troch špecializovaných centrách. Tento rok na jar bola neďaleko Kolína nad Rýnom postavená nová moderná recyklačná továreň (Paluree GmbH).[3]

Továreň môže vracať do obehu viac ako 90 percent vytriedených nápojových kartónov. Recyklácia rastie v celej Európskej únii. Dlhé papierové vlákna využívané v nápojových kartónoch sú spracovávané v 20 recyklačných závodoch naprieč Európou, zatiaľ čo polyméry a hliník sa spracovávajú v recyklačných továrňach v Holandsku a Českej republike.

Národné ciele zberu a recyklácie nápojových kartónov do roku 2030 a ďalej

Členovia ACE sa prostredníctvom dokumentu s názvom The Beverage Carton Roadmap to 2030 and beyond (Národný cieľ zberu a recyklácie nápojových kartónov do roku 2030 a ďalej) zaviazali prijať opatrenia vo všetkých častiach hodnotového reťazca a to od udržateľného získavania zdrojov po vplyv na klímu a recykláciu. V rámci 10 záväzkov ACE je zahrnuté zvýšenie zberu a recyklácie nápojových kartónov tak, aby bolo dosiahnutých 90 % zberu pre mieru recyklácie a aspoň 70 % mieru recyklácie do roku 2030. Jedným zo záväzkov je aj dekarbonizácia hodnotového reťazca v súlade s vedecky podloženými cieľmi s kritériom 1,5 °C.

V súlade s víziou členov ACE bude do roku 2030 každý nápojový kartón:

- vyrobený iba z obnoviteľných alebo recyklovaných materiálov
- plne recyklovateľný a recyklovaný
- vyrobený výhradne z udržateľných zdrojov
- obaľovým riešením s minimálnou uhlíkovou stopou

Členovia ACE sa tiež zaviazali, že do roku 2030 budú nápojové kartóny používať viac papierových vlákien a menej plastov.

Všetky papierové vlákna používané na výrobu nápojových kartónov pochádzajú z udržateľne obhospodarovaného lesa, čo zvyšuje biologickú rozmanitosť našich ekosystémov. Členovia ACE budú tiež každé dva roky informovať o využití obnoviteľných materiálov a recyklovaného obsahu a budú tak mapovať aktuálny stav.

So záväzkami a cieľmi stanovenými v dokumente „Národné ciele zberu a recyklácie do roku 2030 a ďalej" sa bude priemysel usilovať o to, aby jeho obaly aj naďalej aktívne prispievali k ambíciám Zelenej dohody pre Európu, konkrétne klimatickej neutralite, cirkulácii, biologickej rozmanitosti a odolným potravinovým systémom bez toho, aby ohrozili zdravie a bezpečnosť spotrebiteľov.

PR | Bison & Rose

1 ACE, Recycling Brochure, 2021. Dostupné z: https://www.beveragecarton.eu/wp-content/uploads/2021/10/ACE-Recycling_BROCHURE_September-2021.pdf
2 Eunomia, Recycling of multilayer composite packaging: the beverage carton, A report on the recycling rates of beverage cartons in Germany, Spain, Sweden, and the UK, 2020. Dostupné z: https://zero-waste-europe.eu/wp-content/uploads/2020/10/zero_waste_europe_report_-beverage-carton_en.pdf
3 ACE, The launch of a joint company initiative, 2021. Dostupné z: https://www.beveragecarton.eu/innovation/

20 odpadové hospodárstvo 1 / 2022

Odpadové hospodárstvo

Článok s názvom „**Riešime potraviny, ich balenie už nie**" bol uverejnený aj v magazíne GREEN.

Riešime potraviny, ich balenie už nie

Autor: Jozef Neupauer | Grafika: ASEKOL SK

Pri nákupe potravín si stále viac dávame záležať na ich pôvode a spracovaní. Uprednostňujeme lokálne vajíčka z voľného výbehu, pestovanie bez hnojív, spracovanie bez umelých farbív a dochucovadiel. Rovnako dôležitou stránkou, ako ich dopad na naše zdravie a planétu, by mal byť aj obal, v ktorom sú zabalené.

Plastové obaly a výrobky sa stali neoddeliteľnou súčasťou modernej a uponáhľanej doby. Až 40 % dopytu po plastoch tvoria plastové výrobky na jedno použitie. V potravinárskom priemysle sprevádzajú naše jedlo takmer až na tanier. Neprekáža nám ani to, že sa vyrábajú z ropy, zo zemného plynu a mnohé obsahujú nebezpečné látky pre naše zdravie. Dôležité je, že sú lacné a funkčné.

Kde končia plastové obaly?

Obaly potravín sa stávajú celosvetovo rastúcim problémom. Používaním jednorazových obalov vytvárame veľké množstvo odpadu. Napriek recyklácii vo väčšine prípadov putujú na skládku, do spaľovne alebo končia ako odpad v morí a vo vodných tokoch.

Väčšina plastov sa biologicky nerozloží, čo znamená, že nikdy nezmizne. Namiesto toho sa rozpadajú na miniatúrne častočky, takzvané mikroplasty, ktoré objavili vedci už aj v ľudskej krvi.

Aká je alternatíva?

Aby sa aspoň časti zmiernili dopady využívania jednorazových plastov, v júli minulého roka vstúpil do platnosti celoeurópsky zákaz uvádzania určitých plastových výrobkov na trh. Patria k nim aj obaly na jedlo, ktoré poznáme z reštaurácií či jedální. Známy polystyrénový obal, ktorý nebolo možné recyklovať, by mal úplne vymizmúť. Neznamená to však, že si do reštaurácie budeme musieť priniesť svoj vlastný obedár. Aj obaly na jedlo majú svoje udržateľnejšie náhrady.

Ide napríklad o obaly z recyklovateľného polypropylénu, papierové obaly s bariérou či obaly z cukrovej trstiny. Možnosti je hneď niekoľko. „Ekologické alternatívy ale problémy nevyriešia. Najdôležitejším pravidlom, ktorým by sme sa pri nákupe mali riadiť, je predchádzanie vzniku odpadu," povedal Ronald Blaho, konateľ spoločnosti ASEKOL SK. Až potom je to jeho recyklácia, ktorá chráni životné prostredie, a na rozdiel od skládkovania vracia použité suroviny naspäť do obehu. Zamyslite sa pri najbližšom nákupe, či je potrebné, aby uhorka bola zabalená vo fólii.

www.asekol.sk

asekol
ZO STARÉHO NOVÉ!

PAPIER	PLAST	SKLO	KOVY	NÁPOJOVÉ KARTÓNY
časopisy, letáky, obálky, kancelársky papier, kartóny, papierové obaly a vrecká, obal na vajíčka, noviny	nezálohované plastové fľaše, plastové vrecká a tašky, kelímky, fólie, obaly z kozmetických produktov	sklenené nádoby a obaly, tabuľové sklo, číre, zelené, hnedé sklo, sklenené fľaše, poháre, vázy, sklenené črepy	kovové obaly, napríklad z jedla a kozmetiky, konzervy, nezálohované plechovky, hliníková fólia	stlačené obaly, napríklad z džúsov, vína, kávy, mliečnych výrobkov

Green Magazine Slovakia

Green MAGAZINE | 19

Magazín GREEN

Počas letných mesiacov bol v rádiu Expres spustený reklamný spot o tom, ako recyklácia pomáha chrániť životné prostredie a šetriť prírodné zdroje.

Osvetovú komunikáciu uskutočňujeme aj prostredníctom sociálnych sietí:

Facebook: https://www.facebook.com/asekolslovensko

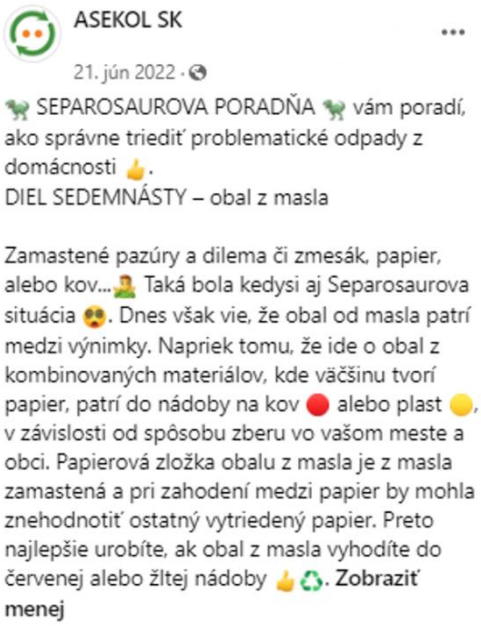

LinkedIn: https://www.linkedin.com/company/asekol-sk/

Prostredníctvom osvetových aktivít občanov informujeme najmä o dostupných systémoch triedeného zberu, o zhodnocovaní a recyklácii odpadov z obalov a neobalových výrobkov , o dôležitosti triedenia, ako aj o úlohe spotrebiteľa v reťazci obehového hospodárstva.

V roku 2022 spoločnosť ASEKOL SK uskutočnila v súlade s § 7 ods. 3 písm. b) Vyhlášky MŽP SR propagačné a vzdelávacie aktivity s lokálnym pôsobením na úrovni obcí spôsobom podľa bodu 5.

informáciami na výveskách alebo na inom mieste obvykle používanom na zverejňovanie oznamov v obci v lokalite pôsobenia OZV. Obciam každý rok distribuujeme harmonogram vývozu odpadu, na ktorom sa nachádza aj manuál správneho triedenia odpadu.

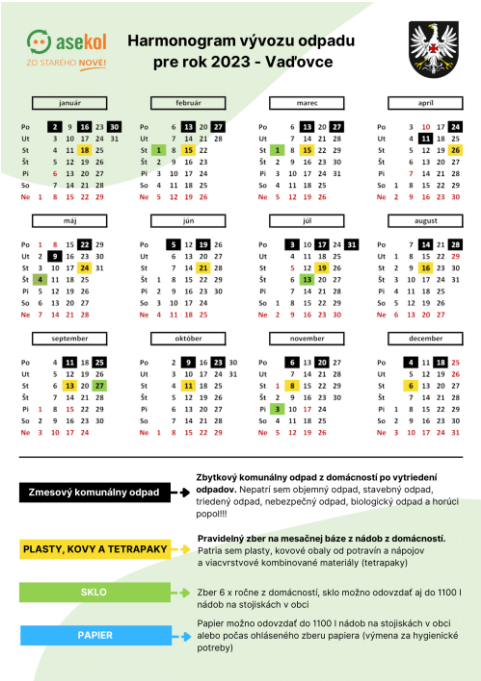

V obciach prišlo v rámci vyššie uvedeného obdobia k zaslaniu informačných letákov informujúcich občanov o tom, ako triediť odpad. V komunikácii intenzívne využívame digitalizáciu v podobe QR kódov.

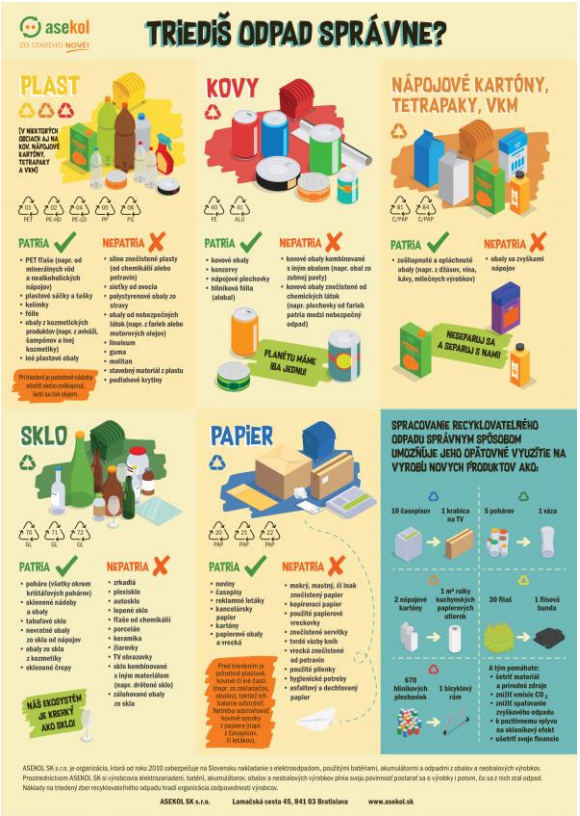

Pre načítanie manuálu triedenia stačí telefónom oskenovat QR kód.

V rámci osvety sme v spolupráci so spoločnosťou Fusakle vytvorili originálne ponožky Pozrieš-triediš! s motívom plastu, skla, papiera, bioodpadu a elektroodpadu. Ponožky je možné nájsť na https://www.pozriestriedis.sk/.

Vznikol aj instagramový účet, kde cez ponožky Pozrieš-triediš! komunikujeme environmentálne témy. https://www.instagram.com/pozriestriedis/